

28°

Ιατρικό Συνέδριο Ενόπλων Δυνάμεων

3-6 Νοεμβρίου
2022

Θεσσαλονίκη
Ξενοδοχείο
Makedonia
Palace



www.milmed.gr



"Εμμηρός, γάτα εμμηρός...!"



**Τελικό
Πρόγραμμα**

50+
ΕΤΗ

ΙΑΤΡΙΚΟΥ
ΣΥΝΕΔΡΙΟΥ
ΕΝΟΠΛΩΝ
ΔΥΝΑΜΕΩΝ



■ ΠΕΡΙΕΧΟΜΕΝΑ

ΧΑΙΡΕΤΙΣΜΟΣ ΠΡΟΕΔΡΟΥ	3
ΟΡΓΑΝΩΣΗ ΣΥΝΕΔΡΙΟΥ	4
ΕΠΙΣΤΗΜΟΝΙΚΗ ΕΠΙΤΡΟΠΗ	5
Η ΙΣΤΟΡΙΑ ΤΟΥ ΣΥΝΕΔΡΙΟΥ ΜΑΣ 1970-2022	7
ΕΠΙΣΤΗΜΟΝΙΚΟ ΠΡΟΓΡΑΜΜΑ	11
ΗΛΕΚΤΡΟΝΙΚΑ ΑΝΑΡΤΗΜΕΝΕΣ ΑΝΑΚΟΙΝΩΣΕΙΣ (E-POSTERS)	133
ΔΟΥΡΥΦΟΡΙΚΑ ΣΥΜΠΟΣΙΑ / ΔΟΥΡΥΦΟΡΙΚΕΣ ΔΙΑΛΕΞΕΙΣ	148
ΓΕΝΙΚΕΣ ΠΛΗΡΟΦΟΡΙΕΣ	150
ΕΥΡΕΤΗΡΙΟ ΣΥΓΓΡΑΦΕΩΝ	156
ΕΥΧΑΡΙΣΤΙΕΣ	164



ΧΑΙΡΕΤΙΣΜΟΣ ΠΡΟΕΔΡΟΥ

Αγαπητοί Συνάδελφοι,

Με ιδιαίτερη χαρά σας καλωσορίζω στο 28ο Ιατρικό Συνέδριο Ενόπλων Δυνάμεων (Ι.Σ.Ε.Δ.), που διεξάγεται από τις 3 έως τις 6 Νοεμβρίου 2022, όπως πάντα στη Θεσσαλονίκη.

Η πλούσια και ενδιαφέρουσα θεματολογία του απευθύνεται σε Ιατρούς, Οδοντίατρους, Κτηνίατρους, Φαρμακοποιούς, Ψυχολόγους, Νοσηλευτές και Φοιτητές των αντίστοιχων σχολών. Το επιστημονικό πρόγραμμα περιλαμβάνει προφορικές ανακοινώσεις, διαλέξεις, στρογγύλες τράπεζες και δορυφορικά συμπόσια, με συμμετοχή διακεκριμένων Ελλήνων ομιλητών.

Η Οργανωτική Επιτροπή του 28ου ΙΣΕΔ, με παρακαταθήκη την πορεία μιας λαμπρής Υγειονομικής παρουσίας και με αίσθημα ευθύνης, εργάστηκε για να προβάλει ένα ολοκληρωμένο επιστημονικό πρόγραμμα, με το οποίο θα ανταλλάξουμε γνώσεις και εμπειρίες, ώστε να συμβαδίζουμε παράλληλα με την ταχύτατη εξέλιξη των επιστημών και της τεχνολογίας και να ενισχύσουμε τη δυνατότητα συνεργασίας στην αντιμετώπιση των σύγχρονων απαιτήσεων του έργου μας στις Ένοπλες Δυνάμεις.

Η διοργάνωση του 28ου ΙΣΕΔ ενέχει διπλό επετειακό χαρακτήρα αφού συμπληρώνονται τα 50 χρόνια της παρουσίας του Ιατρικού Συνεδρίου Ενόπλων Δυνάμεων καθώς και τα 50 χρόνια της Στρατιωτικής Σχολής Αξιωματικών Σωμάτων (ΣΣΑΣ).

“**Εμπρός... πάντα εμπρός...**” λοιπόν, ορμώνοι από την ιαχή του υπέροχου ύμνου της Σχολής μας, ως πρόσκληση αλλά και πρόκληση στην ένθερμη και ενεργό συμμετοχή όλων μας για την επιτυχία του Συνεδρίου μας και τη δικαίωση των προσπαθειών όλων μας, γεγονότα που αποτελούν ιδιαίτερη ικανοποίηση και τιμή όχι μόνο για το Υγειονομικό μας αλλά και για τις Ένδοξες Ένοπλες Δυνάμεις της Ελλάδας μας.

Με φιλικούς, συναδελφικούς χαιρετισμούς
Πέτρος Μ. Κουριδάκης, MD'87, PhD, FACS
Συνταγματάρχης (ΥΙ), Γενικός Χειρουργός
Διευθυντής Χειρουργικού Τομέα, 424 ΓΣΝΕ
Διευθυντής Β' Χειρουργικής Κλινικής, 424 ΓΣΝΕ
Πρόεδρος Οργανωτικής Επιτροπής 28ου ΙΣΕΔ





ΟΡΓΑΝΩΣΗ ΣΥΝΕΔΡΙΟΥ

ΠΡΟΕΔΡΟΣ

ΔΙΕΥΘΥΝΤΗΣ ΔΥΓ/ΓΕΕΘΑ: Υποπύραρχος (ΥΙ) **Δημήτριος Χατζηγεωργίου**

ΕΠΙΤΙΜΟΙ ΠΡΟΕΔΡΟΙ

ΔΙΕΥΘΥΝΤΗΣ ΔΥΓ/ΓΕΣ: Υποστράτηγος (ΥΙ) **Αντώνιος Ζουμπουλίδης**

ΔΙΕΥΘΥΝΤΗΣ ΔΥΓ/ΓΕΝ: Υποναύαρχος (ΥΙ) **Αντώνιος Παπαγεωργίου**

ΔΙΕΥΘΥΝΤΗΣ ΔΥΓ/ΓΕΑ: Υποπύραρχος (ΥΙ) **Παναγιώτης Κωστόπουλος**

ΠΡΟΕΔΡΟΣ

Συνταγματάρχης (ΥΙ) **Πέτρος Κουριδάκης** | Γενικός Χειρουργός

ΑΝΤΙΠΡΟΕΔΡΟΙ

Πλοίαρχος (ΥΙ) **Παναγιώτης Τσουκαρέλης** ΠΝ | Χειρουργός

Ωτορινολαρυγγολόγος

Σμήναρχος (ΥΙ) **Παναγιώτης Κόκκορης** | Ενδοκρινολόγος

ΓΡΑΜΜΑΤΕΑΣ

Συνταγματάρχης (ΥΙ) **Κωνσταντίνος Ιωαννίδης** | Γενικός Χειρουργός

ΜΕΛΗ

Συνταγματάρχης (ΥΙ) **Κωνσταντίνος Νεανίδης** | Παθολόγος - Ογκολόγος

Συνταγματάρχης (ΥΚ) **Χρήστος Βαμβακίδης** | Κτηνίατρος, Ειδικός Κλινικός

Πλοίαρχος (ΥΙ) **Ιωάννης Κατσιαδράμης** ΠΝ | Αναισθησιολόγος,

Εντατικολόγος

Συνταγματάρχης (ΥΟ) **Αικατερίνη Μίχου**, Οδοντίατρος, ΓΕΣ/ΔΥΓ

Πλοίαρχος (ΥΟ) **Γεώργιος Σιάμος** ΠΝ | Οδοντίατρος

Πλοίαρχος (ΥΝ) **Βασιλική Ρόκα** ΠΝ | Νοσηλεύτρια

Σμήναρχος (ΥΝ) **Δήμητρα Διαμαντίδου** | Νοσηλεύτρια

Ανχης (ΥΚ) **Ιωάννης Τζαβάρας**, Κτηνίατρος, Γ'ΚΝΟ

Αντισυνταγματάρχης (ΥΝ) **Ανδρέας Κωσταρόπουλος** | Νοσηλεύτης

Ταγματάρχης (ΥΟ) **Ανδρέας Γρηγοριάδης** | Οδοντίατρος

Ταγματάρχης (ΥΦ) **Χρήστος Γιουμουξούζης** | Φαρμακοποιός

Επισμηναγός (ΥΙ) **Βασίλειος Μουτεβελής** | Παθολόγος, Ιπτάμενος Ιατρός

Επισμηναγός (ΥΝ) **Μαρία Ρέμη** | Νοσηλεύτρια

Επισμηναγός (ΥΚ) **Αθανάσιος Γκρέκας**, Προϊστάμενος Γραφείου ΧΒΡΠ,
251 ΓΝΑ

ΤΑΜΙΑΣ

Αντισυνταγματάρχης (Ο) **Συμεών Κώστογλου**

ΓΡΑΜΜΑΤΕΙΑ

Ανθυπολοχαγός (ΥΓ) **Αφροδίτη Λάκκα**

Αρχικελευστής (Β/ΝΟΣ) **Μελαχροινή Βεργοπούλου**

Αρχισμηνίας (ΕΝΟΣ) **Χαρίκλεια Τζώτζου**

ΕΠΟΠ Λοχίας (ΥΓ) **Νικόλαος Φλίκας**

ΕΠΙΣΤΗΜΟΝΙΚΗ ΕΠΙΤΡΟΠΗ

Πρόεδροι

Δαρδαβέσης Θεόδωρος

Πικουλής Εμμανουήλ

Μέλη

Αγρογιάννη Γοργόνα-Αγορίτσα

Αναστασιάδης Κυριάκος

Άρσος Γεώργιος

Βαδικόλιας Κωνσταντίνος

Βασιλικός Βασίλειος

Βελονάκη Βενετία-Σοφία

Βιζυριανάκης Ιωάννης

Βλάχος Κωνσταντίνος

Γεωργανάς Κωνσταντίνος

Γκιβίσης Παναγιώτης

Γκούβας Γεώργιος

Γκριμπίζης Γρηγόριος

Γρηγοριάδης Νικόλαος

Γροσομανίδης Βασίλειος

Δαμιανός Δημοσθένης

Δελής Γεώργιος

Δελλής Αθανάσιος

Δεμίρη Ευτέρπη

Διακογιάννης Ιωάννης

Ζεμπεκάκης Παντελής

Καλογιαννίδης Ιωάννης

Καλοκαιρινού-Αναγνωστοπούλου

Αθηνά

Καμπαρούδης Απόστολος

Καρβούνης Χαράλαμπος

Κασίμος Δημήτριος

Κελέση-Σταυροπούλου Μάρθα

Κεσίσογλου Ισαάκ

Κοντακιώτης Θεόδωρος

Κοσμίδης Πάρις

Κουκλάκης Γεώργιος

Κουτελιδάκης Ιωάννης

Κωνσταντέλλος Γεώργιος

Κώτσα Καλλιόπη

Λουκίδης Στυλιανός

Μάγρας Ιωάννης

Μαμόπουλος Απόστολος

Μάνθος Αναστάσιος

Μηνόπουλος Γεώργιος

Μαρκοπούλου Αικατερίνη

Μάρκου Κωνσταντίνος

Μήτσιου Μαρία

Μιχαλόπουλος Αντώνιος



Μέλη

Μολυβάς Επαμεινώνδας	Σαρδέλη Χρυσάνθη
Μπαλλάς Κωνσταντίνος	Σιάγκρη Βασιλική
Μπερμπερίδης Χαράλαμπος	Σκούρα Λεμονιά
Μπιλάλης Λάμπρος	Σπανός Αναστάσιος
Νούλης Παναγιώτης	Σταματελόπουλος Αθανάσιος
Οικονόμου Ευάγγελος	Σφηνιαδάκης Ιωάννης
Παπαβραμίδου Νίκη	Τασιόπουλος Αργύριος
Παπαγιαννόπουλος Νικόλαος	Τερψίδης Κωνσταντίνος
Παπαδόπουλος Βασίλειος	Τιμοθεάδου Ελένη
Παπάζογλου Κωνσταντίνος	Τομπρής Σταύρος
Πατσαλάς Ιωάννης	Τσονίδης Χρήστος
Παυλίδης Λεωνίδας	Τσουλφάς Γεώργιος
Πιτούλιας Γεώργιος	Φασόη Γεωργία
Πλούμης Αβραάμ	Φατούρος Δημήτριος
Πολυκανδριώτης Τζαννής	Φορούλης Χριστόφορος
Ποτούπνης Μιχαήλ	Φουντουλάκης Κωνσταντίνος
Πουρζιτάκη Χρυσούλα	Φρόνης Χαράλαμπος
Πρασόπουλος Παναγιώτης	Χάιδιτς Άννα Μπετίνα
Ράϊκος Νικόλαος	Χατζηδάκης Αδάμ
Ροκκάς Θεόδωρος	Χατζημουρατίδης Κωνσταντίνος
Σαρατζής Νικόλαος	Ψαροπούλου Μαρία
Σαράφης Παύλος	

ΕΠΙΤΡΟΠΕΣ ΒΡΑΒΕΥΣΗΣ ΕΠΙΣΤΗΜΟΝΙΚΩΝ ΕΡΓΑΣΙΩΝ

- 28° Ιατρικό Συνέδριο Ενόπλων Δυνάμεων
- Σύνδεσμος Εφέδρων Αξιωματικών Ν. Αθηνών
- Επιστημονική Ένωση Υγειονομικών Ενόπλων Δυνάμεων (ΕΕΥΕΔ)

Η ΙΣΤΟΡΙΑ ΤΟΥ ΣΥΝΕΔΡΙΟΥ ΜΑΣ 1970-2022

ΕΤΟΣ	ΘΕΜΑ	ΠΡΟΕΔΡΟΣ ΟΡΓΑΝΩΤΙΚΗΣ ΕΠΙΤΡΟΠΗΣ
1° 1970	Ψυχοπαθητικές προσωπικότητες, Τοξικομανία	Γενικός Αρχίατρος Χρ. Βαφειάδης
2° 1972	Ιογενής Ηπατίτις	Αρχίατρος Ν. Σχίζας
3° 1973	Στρεπτοκοκκικές λοιμώξεις Ρευματικός πυρετός	Αρχίατρος Δ. Δεμερτζής
4° 1974	Γαστροδωδεκαδακτυλικό έλκος, Στεφανιαία νόσος	Γενικός Αρχίατρος Δ. Βασώνης
5° 1976	Αιμοσφαιρινοπάθειες Ενζυμοπάθειες ερυθρών	Γενικός Αρχίατρος Ν. Σχίζας
6° 1977	Τραυματικές κακώσεις	Γενικός Αρχίατρος Δ. Βασώνης
7° 1979	Προληπτική Ιατρική	Γενικός Αρχίατρος Γ. Αραμπατζής
8° 1980	Φυματίωση	Γενικός Αρχίατρος Γρ. Ευαγγέλου
9° 1982	Μαζικές απώλειες, Ατυχήματα	Γενικός Αρχίατρος Νικ. Χριστιανάκης
10° 1984	Παθήσεις παχέος εντέρου Ψυχοπαθολογία της όψιμης εφηβείας και προσαρμογή στις Ένοπλες Δυνάμεις	Γενικός Αρχίατρος Χρ. Σαρηγιάννης
11° 1986	Πρόληψη, έγκαιρη διάγνωση των νόσων, Σύγχρονες διαγνωστικές μέθοδοι	Ταξίαρχος Σπ. Καστανάκης
12° 1988	Ιογενείς λοιμώξεις, Ενδοσκοπήσεις, Οξεία κοιλία	Γενικός Αρχίατρος Δ. Γιονανλής
13° 1990	Επείγουσα Ιατρική	Γενικός Αρχίατρος Γ. Πολυράκης
14° 1992	Η σύγχρονη Τεχνολογία στην Ιατρική Νεοπλασίες, Εξελίξεις στην Καρδιολογία	Γενικός Αρχίατρος Α. Μυλωνάς
15° 1994	Πολυθεματικό	Γενικός Αρχίατρος Ν. Φελουκίδης
16° 1996	Πολυθεματικό	Γενικός Αρχίατρος Α. Γούλιος
17° 1998	Πολυθεματικό	Γενικός Αρχίατρος Ν. Χρήστου
18° 2000	Πολυθεματικό	Γενικός Αρχίατρος Π. Διδάγγελος
19° 2002	Πολυθεματικό	Γενικός Αρχίατρος Ν. Παπαγιαννόπουλος
20° 2004	Πολυθεματικό	Γενικός Αρχίατρος Θ.Ι. Καρανάσσο
21° 2006	Πολυθεματικό	Πλοίαρχος (ΥΙ) Ε. Μηλιώτης
22° 2008	Πολυθεματικό	Ταξίαρχος Γ. Κατσάνης
23° 2010	Πολυθεματικό	Γενικός Αρχίατρος Χ. Μπερμπερίδης
24° 2012	Πολυθεματικό	Γενικός Αρχίατρος Γ. Γκούβας
25° 2014	Πολυθεματικό	Πλοίαρχος (ΥΙ) Ν. Λ. Γεωργόπουλος
26° 2016	Πολυθεματικό	Σμήναρχος (ΥΙ) Γ. Ζλατάνος
27° 2018	Πολυθεματικό	Γενικός Αρχίατρος Κ. Μηλιάς
28° 2022	Πολυθεματικό	Γενικός Αρχίατρος (ΥΙ) Π. Κουριδάκης

Ελάχιστη επεμβατικότητα
για απλά ή περισσότερα
σύνθετα προβλήματα

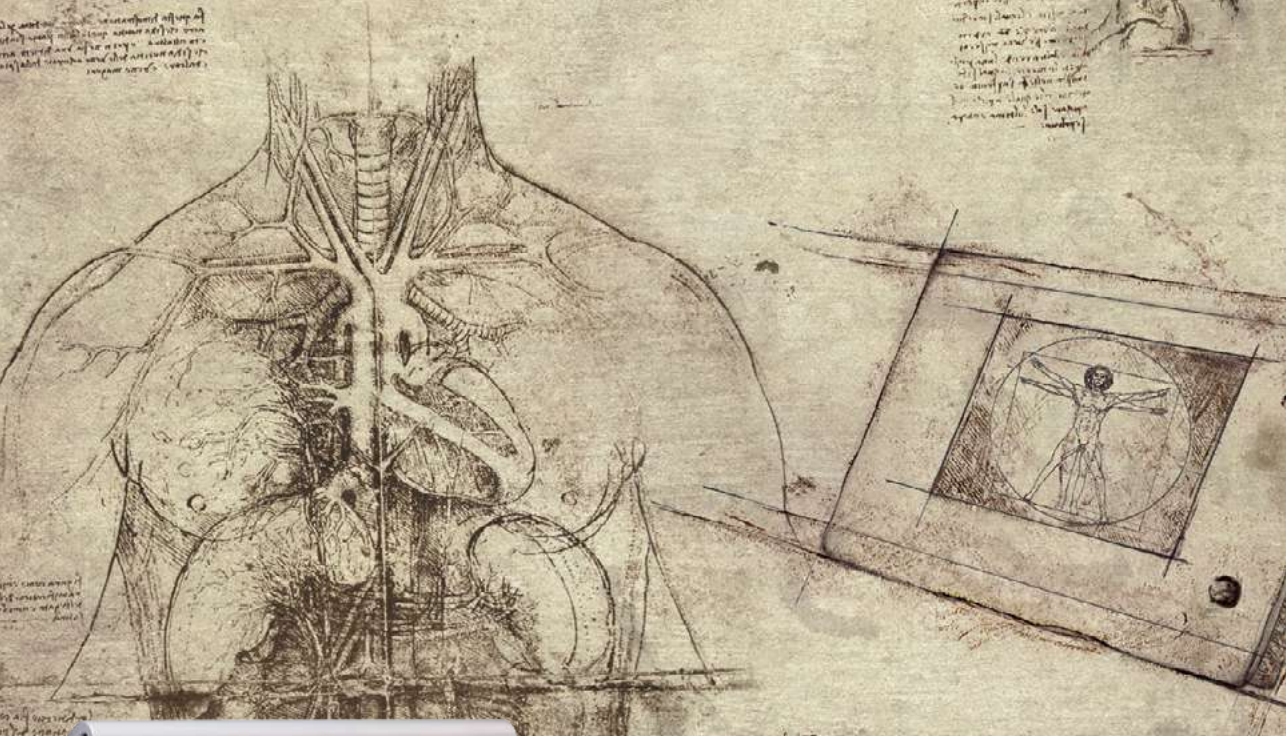

LEONARDO®
Universal and ingenious

Οι κλινικά αποδεδειγμένες θεραπείες με laser:

- ◎ **HELP®**: Απολίνωση αιμορροΐδων
- ◎ **LHP®**: Αιμορροϊδοπλαστική
- ◎ **FiLaC®**: Σύγκλιση περιεδρικών συριγγίων
- ◎ **SiLaC®**: Θεραπεία κύστης κόκκυγος

 **endotech**
ΠΟΙΟΤΗΤΑ, ΑΞΙΟΠΙΣΤΙΑ, ΚΑΙΝΟΤΟΜΙΑ

**ΕΠΙΣΤΗΜΟΝΙΚΟ
ΠΡΟΓΡΑΜΜΑ**

**ΠΕΜΠΤΗ
3 ΝΟΕΜΒΡΙΟΥ
2022**





ΕΠΙΣΤΗΜΟΝΙΚΟ ΠΡΟΓΡΑΜΜΑ

08:30 ΕΓΓΡΑΦΕΣ

12:00-13:30 ΣΤΡΟΓΓΥΛΗ ΤΡΑΠΕΖΑ ΣΤ94

ΤΡΑΥΜΑΤΑ ΜΑΧΗΣ Η ΑΝΤΙΜΕΤΩΠΙΣΗ ΤΟΥ
ΠΟΛΕΜΙΚΟΥ ΤΡΑΥΜΑΤΟΣΠροεδρείο: Ταξίαρχος (ΥΙ) **Αλκιβιάδης Καφαντόγιας**,
Καρδιολόγος, Διοικητής ΣΕΥ**Αξία πιστοποιημένης εκπαίδευσης στο πολεμικό τραύμα**Συνταγματάρχης (ΥΙ) **Κωνσταντίνος Βίλλιας**, Γενικός
Χειρουργός, 417 ΝΙΜΤΣ**Βλητική πολεμικών τραυμάτων****Παναγιώτης Στεφανόπουλος**, Συνταγματάρχης (ΥΟ) ε.α.,
Οδοντίατρος**Εκπαιδευόμενος και υποψήφιος εκπαιδευτής στο
πολεμικό τραύμα**Ανθυπολοχαγός (ΥΝ) **Εμμανουέλα Πεσκελίδου**, Νοσηλεύτρια,
424 ΓΣΝΕ**Μετά τις Α' βοήθειες μάχης, τι**Ταγματάρχης (ΥΙ) **Ιωάννης Τσούσκας**, Γενικός Χειρουργός, ΚΕΑΠ

13:30-15:00 ΣΤΡΟΓΓΥΛΗ ΤΡΑΠΕΖΑ ΣΤ69

ΠΟΛΕΜΟΣ ΚΑΙ ΨΥΧΟΛΟΓΙΚΕΣ ΕΠΙΠΤΩΣΕΙΣ ΣΤΗ
ΣΥΜΠΕΡΙΦΟΡΑ ΤΩΝ ΜΑΧΗΤΩΝΠροεδρείο: **Ιωάννης Νηματούδης**, Καθηγητής Ψυχιατρικής ΑΠΘ
Γεν. Άρτρος **Πέτρος Φωτιάδης**, Ψυχίατρος,
Διευθυντής Ψυχιατρικού Τμήματος Εξωνοσοκομειακής
Περίθαλψης, 424 ΓΣΝΕ**Το δίκαιο του πολέμου**Τχης (ΝΟΜ) **Βασίλειος Ζαλιδης**, Στρατιωτικός Νομικός
Σύμβουλος, ΗQ NRDC-GR**Παραβατικές συμπεριφορές των στρατιωτικών, κατά
τη διάρκεια των επιχειρήσεων**Γεν. Άρτρος **Πέτρος Φωτιάδης**, Ψυχίατρος, Διευθυντής
Ψυχιατρικού Τμήματος Εξωνοσοκομειακής Περίθαλψης, 424 ΓΣΝΕ**Προπαγάνδα, fake news και ψυχολογικές επιχειρήσεις**Ανχης (ΥΙ) **Κωνσταντίνος Ράντης**, Ψυχίατρος, Επιμελητής
ΨΤΕΠ 424, ΓΣΝΕ**Υπόκριση και αυτοτραυματισμοί στρατιωτικών**Λγος (ΥΨ) **Ελένη Τσαλκτζή**, Ψυχολόγος, Επιμελητής ΨΤΕΠ,
424 ΓΣΝΕ

15:00-16:00 Μεσημβρινή διακοπή

16:00-17:30 ΣΤΡΟΓΓΥΛΗ ΤΡΑΠΕΖΑ ΣΤ15

ΚΟΙΝΟΤΙΚΗ ΝΟΣΗΛΕΥΤΙΚΗ ΚΑΙ ΣΥΓΧΡΟΝΕΣ
ΑΝΑΓΚΕΣ ΥΓΕΙΑΣΠροεδρείο: **Παναγιώτης Μπογιατζίδης**, Διοικητής, 3η
Υγειονομική Περιφέρεια Μακεδονίας
Γεωργία Σανιδά, Προϊσταμένη Διεύθυνσης
Δημόσιας Υγείας, 3η Υγειονομική Περιφέρεια
Μακεδονίας
Ευαγγελία Μειμήτη, Συντονίστρια Εκπαίδευσης
Νοσηλευτικής Ειδικότητας Δημόσιας Υγείας/
Κοινοτικής Νοσηλευτικής, 3η Υγειονομική Περιφέρεια
Μακεδονίας**Ενδυνάμωση ασθενών και βελτίωση των
παρεχόμενων Υπηρεσιών Υγείας****Κωνσταντίνος Στουπιάδης**, Εκπαιδευόμενος Νοσηλευτής
Δημόσιας Υγείας/Κοινοτικής Νοσηλευτικής, 3η Υγειονομική
Περιφέρεια Μακεδονίας**Επαγγελματίες Υγείας: το στοιχείο του αλφαριθμητικού
υγείας****Ιωάννα Κωνσταντινίου**, Εκπαιδευόμενη Νοσηλεύτρια
Δημόσιας Υγείας/Κοινοτικής Νοσηλευτικής, 3η Υγειονομική
Περιφέρεια Μακεδονίας**Επιπτώσεις κλιματικής αλλαγής στη Δημόσια Υγεία****Ιωάννα Δημητριάδου**, Εκπαιδευόμενη Νοσηλεύτρια Δημόσιας
Υγείας/Κοινοτικής Νοσηλευτικής, 3η Υγειονομική Περιφέρεια
Μακεδονίας**Κοινοτικός Νοσηλευτής και αντιμετώπιση του
φαινομένου της έμφυλης βίας****Σοφία Λυκοπούλου**, Εκπαιδευόμενη Νοσηλεύτρια Δημόσιας
Υγείας/Κοινοτικής Νοσηλευτικής, 3η Υγειονομική Περιφέρεια
Μακεδονίας



17:30-18:30

ΣΤΡΟΓΓΥΛΗ ΤΡΑΠΕΖΑ ΣΤ54

ΠΑΡΟΧΕΣ ΥΠΗΡΕΣΙΩΝ ΨΥΧΙΚΗΣ ΥΓΕΙΑΣ ΣΤΙΣ ΕΝΟΠΛΕΣ ΔΥΝΑΜΕΙΣ. ΥΠΗΡΕΣΙΕΣ ΑΡΩΓΗΣ ΨΥΧΙΚΗΣ ΥΓΕΙΑΣ ΤΕΛΕΥΤΑΙΑΣ ΔΙΕΤΙΑΣ ΣΤΙΣ Ε.Δ. ΑΠΟ ΤΟ ΔΙΑΚΛΑΔΙΚΟ ΚΕΝΤΡΟ ΨΥΧΙΚΗΣ ΥΓΕΙΑΣ Ε.Δ.

Προεδρείο: Γεν. Άρτρος **Πέτρος Φωτιάδης**, Ψυχίατρος, Διευθυντής Ψυχιατρικού Τμήματος Εξωνοσοκομειακής Περίθαλψης, 424 ΓΣΝΕ
Κουρμπέτης Δημήτριος

Απολογισμός σε υπηρεσίες ψυχικής υγείας Ε.Δ. από το διακλαδικό κέντρο

Αντισυνταγματάρχης (ΥΙ) **Ευάγγελος Σταθόπουλος**, Υποδιευθυντής ΔΚΨΥΕΔ-Ψυχίατρος, Διακλαδικό Κέντρο Ψυχικής Υγείας Ε.Δ.

Συγκριτικά στοιχεία τελευταίας διαιτίας της 24ωρης τηλεφωνικής γραμμής ψυχολογικής υποστήριξης των Ε.Δ.

Αντισυνταγματάρχης (ΥΝ) **Φωτεινή Αθανασιάδου**, Τμηματάρχης Εκπαίδευσης κ Έρευνας ΔΚΨΥΕΔ, Διακλαδικό Κέντρο Ψυχικής Υγείας Ε.Δ.

Η χρήση των ψυχομετρικών εργαλείων στην αξιολόγηση της ψυχικής ανθεκτικότητας, της ψυχοπαθολογίας και της επαγγελματικής καταλληλότητας του ένστολου προσωπικού

Λοχαγός (ΥΨ) **Σοφία Θεοδώρου**, Ψυχολόγος, Διακλαδικό Κέντρο Ψυχικής Υγείας Ε.Δ.

18:30-20:00

ΣΤΡΟΓΓΥΛΗ ΤΡΑΠΕΖΑ ΣΤ68

Η ΨΥΧΙΚΗ ΥΓΕΙΑ ΣΤΟ ΕΠΙΚΕΝΤΡΟ ΤΩΝ ΕΞΕΛΙΞΕΩΝ ΣΤΙΣ ΕΝΟΠΛΕΣ ΔΥΝΑΜΕΙΣ

Προεδρείο: **Κωνσταντίνος Φουντουλάκης**, Καθηγητής Ψυχιατρικής ΑΠΘ, Διευθυντής Γ΄ Ψυχιατρικής Κλινικής ΑΠΘ, ΠΓΝΘ ΑΧΕΠΑ
Γεν. Άρτρος **Πέτρος Φωτιάδης**, Ψυχίατρος, Διευθυντής ΨΤΕΠ, 424 ΓΣΝΕ

Κλιματική αλλαγή και επιχειρησιακή ετοιμότητα

Αντισμήναρχος (ΥΙ) **Δημήτριος Στογιόγλου**, Ψυχίατρος, 251 ΓΝΑ

Παρεμβάσεις στην κοινότητα από το ΔΚΨΥΕΔ - Πρόγραμμα «Ομάδα Γονέων»

Ανχης (ΥΝ) **Φωτεινή Αθανασιάδου**, Νοσηλεύτρια Ψυχικής Υγείας, ΔΚΨΥΕΔ

Νέοι ενήλικες και πανδημία Covid: η εμπειρία των κατατάξεων στο ΠΝ

Αντχος (ΥΙ) **Ν. Τσίτας** ΠΝ, Ψυχίατρος, ΝΝΑ

Διαχείριση κρίσης-πρόγραμμα ψυχολογικής παρέμβασης για τον COVID-19 από το ΨΤΕΠ

Γεν. Άρτρος **Πέτρος Φωτιάδης**, Ψυχίατρος, Διευθυντής ΨΤΕΠ, 424 ΓΣΝΕ

Ψυχολογικές αντιδράσεις και στάση των μαθητών της ΣΣΑΣ και ΣΑΝ κατά τη διάρκεια του lockdown

Ανθλγος (ΥΙ) **Γεωργία Χατζηγεωργίου**, Ιατρός, 4° ΕΤΕΘ, Σάμος

**10:00-11:30 ΣΤΡΟΓΓΥΛΗ ΤΡΑΠΕΖΑ ΣΤ10**
ΚΡΑΝΙΟΕΓΚΕΦΑΛΙΚΕΣ ΚΑΚΩΣΕΙΣ. ΝΕΩΤΕΡΑ ΔΕΔΟΜΕΝΑ. Ο ΡΟΛΟΣ ΤΗΣ ΦΥΣΙΚΗΣ ΙΑΤΡΙΚΗΣ ΚΑΙ ΑΠΟΚΑΤΑΣΤΑΣΗΣ ΚΑΙ ΤΗΣ ΨΥΧΟΛΟΓΙΑΣ

Προεδρείο: **Αργύριος Μυλωνάς**, Πρόεδρος 14^{ου} ΙΣΕΔ, Ταξίαρχος ε.α., Ομότιμος Καθηγητής ΑΠΘ
Νικόλαος Χ. Σύρμος, Νευροχειρουργός, Διδάκτορας ΑΠΘ

Κρανιοεγκεφαλικές κακώσεις. Νεώτερα δεδομένα
Νικόλαος Σκούλιος, Νευροχειρουργός, Επιμελητής Εθνικού Συστήματος Υγείας

Ο ρόλος της αποκατάστασης στις κρανιοεγκεφαλικές κακώσεις
Ελευθέριος Μπάκας, Φυσιάτρος

Ο ρόλος της ψυχολογίας στις κρανιοεγκεφαλικές κακώσεις
Βαϊτσα Γιαννούλη, Ψυχολόγος Διδάκτορας ΑΠΘ

Συμπεράσματα
Νικόλαος Σύρμος, Νευροχειρουργός, Διδάκτορας ΑΠΘ

11:30-12:00 ΔΙΑΛΕΙΜΜΑ ΚΑΦΕ**12:00-13:30 ΣΤΡΟΓΓΥΛΗ ΤΡΑΠΕΖΑ ΣΤ89**
ΧΕΙΡΟΥΡΓΙΚΗ ΕΠΙΝΕΦΡΙΔΙΩΝ

Προεδρείο: **Ισαάκ Κεσίσογλου**, Καθηγητής Χειρουργικής ΑΠΘ, Διευθυντής Γ' Χειρουργικής Κλινικής ΑΠΘ, ΠΓΝΘ ΑΧΕΠΑ
Κωνσταντίνος Σαπαλίδης, Αν. Καθηγητής Χειρουργικής ΑΠΘ

Απεικονιστική διερεύνηση των παθήσεων των επινεφριδίων
Στέφανος Φοινίτσης, Επ. Καθηγητής Ακτινολογίας ΑΠΘ

Μοριακή απεικόνιση των παθήσεων των επινεφριδίων και σύνδεση με τη θεραπεία
Ευανθία Γιαννούλα, Πυρηνικός Ιατρός Msc Phd, Επιμελήτρια Β'ΕΣΥ, Β' Εργαστήριο Πυρηνικής Ιατρικής ΑΠΘ

Προεγχειρητική εκτίμηση
Λαμπρινή Λουκιπούδη, Αναισθησιολόγος, Επιμελήτρια, Τμήμα Αναισθησιολογίας, ΠΓΝΘ ΑΧΕΠΑ

Αδένωμα Cushing - Χειρουργική προσέγγιση
Χαρίλαος Κουλούρης, Χειρουργός, Γ' Χειρουργική Κλινική ΑΠΘ, ΠΓΝΘ ΑΧΕΠΑ

Φαιοχρωμοκύττωμα - χειρουργική προσέγγιση
Στυλιανός Μανταλόβας, Χειρουργός, Επιμελητής Β', Γ' Χειρουργική Κλινική ΑΠΘ, ΠΓΝΘ ΑΧΕΠΑ

Χειρουργική αντιμετώπιση
Στυλιανή Λάσκου, Χειρουργός, Επιμελήτρια Β' ΕΣΥ, Γ' Χειρουργική Κλινική ΑΠΘ, ΠΓΝΘ ΑΧΕΠΑ



13:30-15:00

ΣΤΡΟΓΓΥΛΗ ΤΡΑΠΕΖΑ ΣΤ74

ΕΠΙΛΕΓΜΕΝΑ ΣΤΟΙΧΕΙΑ ΧΕΙΡΟΥΡΓΙΚΗΣ ΤΟΥ ΣΤΟΜΑΧΟΥ

Προεδρείο: **Χρήστος Παπαβασιλείου**, Συντονιστής
Διευθυντής Α' Χειρουργικής Κλινικής, ΓΝΘ
Παπαγεωργίου
Συνταγματάρχης (ΥΙ) **Κωνσταντίνος Μηλιάς**,
Διευθυντής Α' Χειρουργικής Κλινικής, 424 ΓΣΝΕ

Προεγχειρητική προετοιμασία ασθενούς, σχεδιασμός της χειρουργικής επέμβασης

Λγος (ΥΙ), **Ιωάννης Δ. Πάσσος**, Γενικός Χειρουργός, 219
ΚΙΧΝΕ, Διδυμότειχο

Τροποποιημένη D2 λεμφαδενεκτομή (έκταση λεμφαδενεκτομής) στον καρκίνο του στομάχου

Κωνσταντίνος Βασιλειάδης, Διευθυντής ΕΣΥ,
Α' Χειρουργική Κλινική, ΓΝΘ Παπαγεωργίου

Αποκατάσταση συνέχειας πεπτικού μετά από ολική γαστρεκτομή (η τεχνική της double-stapling οισοφάγο-νησιτιδικής αναστόμωσης - περιγραφή τεχνικής, σύγκριση)

Αλμπιόν Τότσι, Γενικός Χειρουργός, Α' Χειρουργική Κλινική,
ΓΝΘ Παπαγεωργίου

Αντιμετώπιση επιπλοκών μετά από γαστρεκτομή

Τχης (ΥΙ), **Βαρβάρα Παντελίδου**, Γενικός Χειρουργός,
Α' Χειρουργική Κλινική, 424 ΓΣΝΕ

15:00-16:00

Μεσημβρινή διακοπή

16:00-17:30

ΣΤΡΟΓΓΥΛΗ ΤΡΑΠΕΖΑ ΣΤ62

ΕΞΕΛΙΞΕΙΣ ΣΤΗ ΧΕΙΡΟΥΡΓΙΚΗ ΤΩΝ ΕΝΔΟΚΡΙΝΩΝ ΑΔΕΝΩΝ

Προεδρείο: **Θεοδόσης Παπαβραμιδης**, Αν. Καθηγητής
Χειρουργικής ΑΠΘ
Σχης (ΥΙ) **Ηλίας Ορφανάκος**, Χειρουργός,
Επιμελητής Β' Χειρουργικής 424 ΓΣΝΕ

Προστασία των παραθυρεοειδών κατά τη θυρεοειδεκτομή

Αντισυνταγματάρχης (ΥΙ) **Μιχαήλ Πολυζώνης**, Επιμελητής,
Α' Χειρουργική Κλινική, 424 ΓΣΝΕ

Διεγχειρητικές στρατηγικές κατά την παραθυρεοειδεκτομή

Μωυσής Μωυσιδης, Διδάκτωρ ΑΠΘ, Α' Προπαιδευτική
Χειρουργική Κλινική ΑΠΘ, ΠΓΝΘ ΑΧΕΠΑ

Εγχειρητική προσέγγιση των όγκων των επινεφριδίων

Δέσποινα Τσαλκατίδου, Υποψήφιος Διδάκτωρ ΑΠΘ,
Ειδικευόμενη Χειρουργικής, Α' Προπαιδευτική Χειρουργική Κλινική
ΑΠΘ, ΠΓΝΘ ΑΧΕΠΑ

Ποιότητα ζωής των ασθενών μετά από θυρεοειδεκτομή και παραθυρεοειδεκτομή

Λοχαγός (ΥΙ) **Γεώργιος Τζίκος**, Ειδικευόμενος Χειρουργικής,
Α' Προπαιδευτική Χειρουργική Κλινική ΑΠΘ, ΠΓΝΘ ΑΧΕΠΑ

17:30-18:30

ΣΤΡΟΓΓΥΛΗ ΤΡΑΠΕΖΑ ΣΤ101

ΚΑΚΩΣΕΙΣ ΣΠΟΝΔΥΛΙΚΗΣ ΣΤΗΛΗΣ ΚΑΙ ΑΝΤΙΜΕΤΩΠΙΣΗ ΑΥΤΩΝ

Προεδρείο: Συνταγματάρχης (ΥΙ) **Πέτρος Τούλιος**,
Νευροχειρουργός, Διευθυντής Νευροχειρουργικής
Κλινικής, 424 ΓΣΝΕ
Ταγματάρχης (ΥΙ) **Αγαθάγγελος Τριανταφυλλίδης**,
Νευροχειρουργός, Επιμελητής Νευροχειρουργικής
Κλινικής, 424 ΓΣΝΕ

Πολεμικό τραύμα σπονδυλικής στήλης

MV(I) **Αλέξανδρος Λιάτσος**

Επεμβατικές μέθοδοι θεραπείας παθήσεων οσφυϊκής μοίρας σπονδυλικής στήλης

MV(I) **Αλέξανδρος Λιάτσος**

Παρουσίαση σπάνιου περιστατικού μετεγχειρητικού σε οσφυϊκή μικροδισκεκτομή

MV(I) **Αλέξανδρος Λιάτσος**



18:30-20:00 ΣΤΡΟΓΓΥΛΗ ΤΡΑΠΕΖΑ ΣΤ63

ΧΕΙΡΟΥΡΓΙΚΗ ΗΠΑΤΟΣ

Προεδρείο: **Δημήτριος Ζαχαρούλης**, Καθηγητής Χειρουργικής Πανεπιστημίου Θεσσαλίας, Διευθυντής Πανεπιστημιακής Χειρουργικής Κλινικής, ΠΓΝ Λάρισας
Γεώργιος Τσουλάς, Καθηγητής Χειρουργικής ΑΠΘ, Διευθυντής Χειρουργικής Κλινικής Μεταμοσχεύσεων ΑΠΘ, ΓΝΘ Ιπποκράτειο

Τραύμα ήπατος και χοληφόρων: χειρουργικές προκλήσεις

Αθανάσιος Κοφινάς, Χειρουργός, Επιμελητής Β', ΕΣΥ, Χειρουργική Κλινική Μεταμοσχεύσεων ΑΠΘ, ΓΝΘ Ιπποκράτειο

Χολαγγειοκαρκίνωμα τύπου Klatskin το 2021

Νικόλαος Αντωνιάδης, Αν. Καθηγητής Χειρουργικής Μεταμοσχεύσεων ΑΠΘ, Χειρουργική Κλινική Μεταμοσχεύσεων ΑΠΘ, ΓΝΘ Ιπποκράτειο

Αλληλεπίδραση χειρουργικής ήπατος και μεταμόσχευσης ήπατος

Γεώργιος Κατσάνος, Επ. Καθηγητής Χειρουργικής Μεταμοσχεύσεων ΑΠΘ, Χειρουργική Κλινική Μεταμοσχεύσεων ΑΠΘ, ΓΝΘ Ιπποκράτειο

Ελάχιστα επεμβατική ηπατεκτομή

Ευστάθιος Κωτίδης, Αν. Καθηγητής Χειρουργικής ΑΠΘ, Δ' Χειρουργική Κλινική ΑΠΘ, ΓΝΘ Γ. Παπανικολάου

Ο ρόλος της παρεμβατικής ακτινολογίας στη χειρουργική ήπατος

Σταύρος Γαλάνης, Επεμβατικός Ακτινολόγος, Επιμελητής Β' ΕΣΥ, ΓΝΘ Γ. Παπανικολάου

10:00-11:30 ΣΤΡΟΓΓΥΛΗ ΤΡΑΠΕΖΑ ΣΤ9

Ο ΔΡΟΜΟΣ ΩΣ ΠΕΔΙΟ ΜΑΧΗΣ

Προεδρείο: **Εμμανουήλ Χατζόπουλος**, Πλοίαρχος **Ιωάννης Κατσιαδράμης** ΠΝ, Διευθυντής Μονάδας Εντατικής Θεραπείας, 424 ΓΣΝΕ

Αντιμετώπιση καρδιακών ανακοπών

Ολυμπία Νικολαΐδου, Ειδικός Γενικής Ιατρικής - Επείγουσα Ιατρική, Επιμελήτρια Α' ΕΚΑΒ Θεσσαλονίκης

Κινηματική στο τραύμα

Δημήτριος Άλλιος, Γενικός Χειρουργός MSc, Επιμελητής Β' ΕΚΑΒ Θεσσαλονίκης

Τραύμα ενήλικος - Κακώσεις κεφαλής ή/και ΣΣ

Ευστρατία Σύρμου, Νευροχειρουργός MSc, Επιμελήτρια Α', ΕΚΑΒ Θεσσαλονίκης

Τραύμα παιδιού

Κυριάκος Αποστολίδης, Παιδοχειρουργός, Επιμελητής Β', ΕΚΑΒ Θεσσαλονίκης

11:30-12:00 ΔΙΑΛΕΙΜΜΑ ΚΑΦΕ

12:00-13:30 ΣΤΡΟΓΓΥΛΗ ΤΡΑΠΕΖΑ ΣΤ72

ΤΟ ΥΓΕΙΟΝΟΜΙΚΟ ΣΤΟ ΣΥΓΧΡΟΝΟ ΕΠΙΧΕΙΡΗΣΙΑΚΟ ΠΕΡΙΒΑΛΛΟΝ

Προεδρείο: Συνταγματάρχης (ΥΚ) **Κωνσταντίνος Τερψίδης**, Κτηνίατρος, Υποδιοικητής ΣΣΑΣ
Συνταγματάρχης (ΥΙ) **Κωνσταντίνος Μηλιάς**, Χειρουργός, Διευθυντής Α' Χειρουργικής Κλινικής, 424 ΓΣΝΕ

Παροχή πρώτων βοηθειών στο πεδίο της μάχης.

Ειδικά αντικείμενα εκπαίδευσης

Αρχηγός Αλχίας MVI (I) **Ιωάννης Κωνσταντινίδης**

K9 TCCC: Απολογισμός εκπαίδευσης στην 30th Medical Brigade

ΠΟΜ V (ΚΤ) **Κωνσταντίνος Μπλέτσας**

Πλαίσιο εφαρμογής της οδοντιατρικής ιατροδικαστικής

M V (ΟΔ) **Ευγενία Μοσχόγιαννη**

Υγειονομικός εφοδιασμός. Πλαίσιο και προοπτικές

M V (Φ) **Δημήτριος Σασλόγλου**

Διαχείριση του stress μάχης

M IV (Ψ) **Παναγιώτα Βάρσου**



13:30-15:00

ΣΤΡΟΓΓΥΛΗ ΤΡΑΠΕΖΑ ΣΤ88

ΑΙΦΝΙΔΙΟΣ ΚΑΡΔΙΑΚΟΣ ΘΑΝΑΤΟΣ ΣΕ ΝΕΑΡΟΥΣ ΕΝΗΛΙΚΕΣ

Προεδρείο: Συνταγματάρχης **Βασίλειος Παπαβασιλείου**,
Αν. Διευθυντής Καρδιολογικής Κλινικής, 424 ΓΣΝΕ
Συνταγματάρχης **Δημήτριος Κουλαξής**,
Διευθυντής Αιμοδυναμικού Εργαστηρίου, 424 ΓΣΝΕ

ΑΚΘ και στεφανιαία αγγεία

Αντισυνταγματάρχης, **Φώτιος Οικονόμου**, Επιμελητής
Καρδιολογικής Κλινικής, 424 ΓΣΝΕ

Μυοκαρδιοπάθειες

Ταγματάρχης **Ευάγγελος Καλτσάς**, Καρδιολόγος -Επιμελητής
Καρδιολογικής Κλινικής, 424 ΓΣΝΕ

Καναλοπάθειες

Αντισυνταγματάρχης, **Σμαρώ Δήμου**, Καρδιολόγος-Επιμελήτρια
Καρδιολογικής Κλινικής, 424 ΓΣΝΕ

Μυοκαρδίτιδες

Ταγματάρχης (ΥΙ) **Δημήτριος Πέτρογλου**, Καρδιολόγος,
Επιμελητής Καρδιολογικής Κλινικής, 424 ΓΣΝΑ

Πρόληψη-πρώιμη διάγνωση-προτάσεις στη διαχείριση του προσωπικού των ενόπλων δυνάμεων

Αντισυνταγματάρχης, **Δημήτριος Γιαννόγλου**, Καρδιολόγος,
Επιμελητής Καρδιολογικής Κλινικής,
424 ΓΣΝΕ

15:00-16:00

Μεσημβρινή διακοπή - Ελαφρύ Γεύμα

16:00-17:30

ΣΤΡΟΓΓΥΛΗ ΤΡΑΠΕΖΑ ΣΤ77

Η ΣΥΜΒΟΛΗ ΤΩΝ ΕΝΟΠΛΩΝ ΔΥΝΑΜΕΩΝ ΣΤΗΝ ΕΠΙΧΕΙΡΗΣΗ «ΕΛΕΥΘΕΡΙΑ»

Προεδρείο: **Κωνσταντίνος Μπαλωμένος**, Γενικός
Διευθυντής, Γενική Διεύθυνση Πολιτικής Εθνικής
Άμυνας & Διεθνών Σχέσεων (ΓΔΠΕΑΔΣ), ΥΠΕΘΑ
Υποπτέραρχος(ΥΙ) **Δημήτριος Χατζηγεωργίου**,
Λοιμωξιολόγος, Διευθυντής ΓΕΕΘΑ/ΔΥΓ

Η συμβολή των ΕΔ στη διαχείριση της πανδημίας

Συνταγματάρχης (ΥΚ) **Χρήστος Βαμβακίδης**, Κτηνίατρος,
ΓΕΕΘΑ/ΔΥΓ

Η δημιουργία και συνολική διαχείριση των Μέγα Εμβολιαστικών Κέντρων

Σμήναρχος (ΥΝ) **Κυριακή Πελέκη**

Μέγα Εμβολιαστικό Κέντρο Θεσσαλονίκης: η συμβολή του στον εμβολιασμό της Βόρειας Ελλάδος

Σχης (ΥΝ) **Κωνσταντινιά Καραθανάση**, Γ'ΣΣ/ΓΣΣ-Ο

Οργάνωση και λειτουργία Εμβολιαστικού Κέντρου Πολεμικού Ναυτικού

Αντιπλοίαρχος (ΥΝ) **Χρυσούλα Χατζηλία**, ΝΝΑ

Παράγοντες που επηρέασαν τη στάση επαγγελματιών υγείας απέναντι στον εμβολιασμό για Covid-19 σε διεθνές επίπεδο

Μαρία Μαλλιάρου, Αντισυνταγματάρχης (ΥΝ) ε.α., Αν.
Καθηγήτρια, Τμήμα Νοσηλευτικής Πανεπιστημίου Θεσσαλίας

17:30-18:00

ΔΙΑΛΕΞΗ Δ28

Προεδρείο: Συνταγματάρχης (ΥΙ) **Βασίλειος Ταπαζίδης**,
Παθολόγος, Διευθυντής Β' Παθολογικής Κλινικής,
424 ΓΣΝΕ

Εμπύρετο αγνώστου αιτιολογίας. Συνεχίζει να είναι διαγνωστική πρόκληση;

Στυλιανός Τριανταφυλλίδης, 424 ΓΣΝΕ

18:00-18:30

ΔΙΑΛΕΞΗ Δ26

Προεδρείο: **Χαράλαμπος Φρόνης**, Υποστράτηγος ε.α.,
Γενικός Χειρουργός, Διδάκτωρ ΑΠΘ, π. Διευθυντής
424 ΓΣΝΕ

Η αντιμετώπιση του δύσκολου ασθενή και η αντιμετώπιση πιθανών ανάρμοστων συμπεριφορών

Ταξίαρχος (ΥΙ) **Εμμανουήλ Παντελίδης**, Χειρουργός,
Διευθυντής Χειρουργικού Τομέα, 251 ΓΝΑ



18:30-20:00 ΣΤΡΟΓΓΥΛΗ ΤΡΑΠΕΖΑ ΣΤ65

ΤΙ ΝΕΟΤΕΡΟ ΓΙΑ ΤΗΝ ΠΑΝΔΗΜΙΑ ΤΟΥ ΚΟΡΩΝΟΙΟΥ

Προεδρείο: **Ασημίνα Γκάγκα**, Αν. Υπουργός Υγείας,
Καθηγήτρια Πνευμονολογίας ΕΚΠΑ
Νικόλαος Παπαγιαννόπουλος, ΓΝΘΧ,
Υποστράτηγος ε.α, Διδάκτωρ ΑΠΘ, Πρόεδρος
Επιστημονικής Ένωσης Υγειονομικών Ενόπλων
Δυνάμεων (ΕΕΥΕΔ)

Αναλύοντας το φαινόμενο της διστακτικότητας έναντι του εμβολιασμού κατά Covid-19

Υποπύραρχος (ΥΙ) **Δημήτριος Χατζηγεωργίου**,
Λοιμωξιολόγος, Διευθυντής, ΔΥΓ/ΓΕΕΘΑ

Πνευμονική ίνωση μετά από COVID-19: προβληματισμοί και προτάσεις

Δημοσθένης Μπούρος, Ομ. Καθηγητής Πνευμονολογίας
ΕΚΠΑ, Ιατρικό Κέντρο Αθηνών, Γενικός Αρχίατρος ε.α.

Long COVID-19

Αργύριος Τζουβελέκης, Αν. Καθηγητής Πνευμονολογίας
Πανεπιστημίου Πατρών, Διευθυντής Πανεπιστημιακής
Πνευμονολογικής Κλινικής, ΠΓΝ Πατρών

Ο ρόλος των αντιικών και των μονοκλωνικών αντισωμάτων στον COVID-19

Στέλιος Λουκίδης, Καθηγητής Πνευμονολογίας ΕΚΠΑ,
Αρχίατρος ε.α., Πρόεδρος Ελληνικής Πνευμονολογικής Εταιρείας

20:15-21:30 ΤΕΛΕΤΗ ΕΝΑΡΞΗΣ

10:00-11:30 ΣΤΡΟΓΓΥΛΗ ΤΡΑΠΕΖΑ ΣΤ109

ΘΕΜΑΤΑ ΑΙΧΜΗΣ ΣΤΗ ΣΥΓΧΡΟΝΗ ΧΕΙΡΟΥΡΓΙΚΗ ΤΩΝ ΚΟΙΛΙΟΚΗΛΩΝ

Προεδρείο: **Ιωάννης Γαλάνης**, Καθηγητής Χειρουργικής ΑΠΘ,
Διευθυντής Β' Προπαιδευτικής Χειρουργικής Κλινικής ΑΠΘ
Αντώνιος Μιχαλόπουλος, Καθηγητής
Χειρουργικής ΑΠΘ Διευθυντής Α' Προπαιδευτικής
Χειρουργικής Κλινικής ΑΠΘ
Βασίλειος Παπαδόπουλος, Καθηγητής
Χειρουργικής ΑΠΘ Διευθυντής Α' Χειρουργικής
Κλινικής ΑΠΘ

Η θέση της IPOM

Βασίλειος Ντούρος, Γενικός Χειρουργός, Επιμελητής Α' ΕΣΥ,
Β' Προπαιδευτική Χειρουργική Κλινική ΑΠΘ

Κινητοποίηση ανατομικών δομών-αναδόμηση κοιλιακού τοιχώματος

Ευστάθιος Παυλίδης, Επ. Καθηγητής Χειρουργικής ΑΠΘ,
Β' Προπαιδευτική Χειρουργική Κλινική ΑΠΘ

Η θέση των απορροφήσιμων πλεγμάτων στη χειρουργική του σήμερα

Νικόλαος Συμεωνίδης, Γενικός Χειρουργός - Επιμελητής Α',
Β' Προπαιδευτική Χειρουργική Κλινική ΑΠΘ

Θεραπευτική προσέγγιση της λοίμωξης του πλέγματος
Ιωάννης Γαλάνης, Καθηγητής Χειρουργικής ΑΠΘ, Διευθυντής
Β' Προπαιδευτικής Χειρουργικής Κλινικής ΑΠΘ

11:30-12:00 ΔΙΑΛΕΙΜΜΑ ΚΑΦΕ

**12:00-13:30 ΣΤΡΟΓΓΥΛΗ ΤΡΑΠΕΖΑ ΣΤ45****ΕΠΕΙΓΟΥΣΑ ΙΑΤΡΙΚΗ, ΝΟΣΗΛΕΥΤΙΚΗ ΕΚΠΑΙΔΕΥΣΗ**

Προεδρείο: Αντισυνταγματάρχης (ΥΙ) **Χαράλαμπος Παρίσης**, Καρδιολόγος, Διευθυντής Καρδιολογικού Τμήματος, 404 ΓΣΝΛ
Συνταγματάρχης (ΥΝ) **Βασιλική Κρίκη**, Νοσηλεύτρια, MSC Προϊσταμένη Αιμοδυναμικού Εργαστηρίου & Τμήματος Επεμβατικής Ακτινολογίας, 424 ΓΣΝΕ

Οδηγίες BLS επί COVID 19

Ταγματάρχης (ΥΝ) **Δήμητρα Πάλλα**, Νοσηλεύτρια, 404 ΓΣΝΛ

Οδηγίες ALS επί COVID 19

Ταγματάρχης (ΥΝ) **Αχιλλεύς Μπουλετής**, Νοσηλευτής, 404 ΓΣΝΛ

Εκπαίδευση βασικής υποστήριξης της ζωής στα σχολεία της Θεσσαλίας - Συμπεράσματα μετά από 3 έτη

Αντισυνταγματάρχης (ΥΙ) **Χαράλαμπος Παρίσης**, Καρδιολόγος, Διευθυντής Καρδιολογικού Τμήματος, 404 ΓΣΝΛ

13:30-14:00 ΔΙΑΛΕΞΗ Δ14

Προεδρείο: **Παναγιώτης Παναγιωτίδης**

Σεξουαλική κακοποίηση ενηλίκων. Κοινωνικοί παράγοντες που διέπουν το φαινόμενο και ηθικά διλήμματα που εγείρονται από αυτό

Τχης (ΥΝ), **Χαρίκλεια Κολοσούσα**, MSc Κοινωνικής Ψυχιατρικής, MSc Βιοηθικής, PhDc Ιατρικής ΔΠΘ

14:00-14:30 ΔΙΑΛΕΞΗ Δ32

Προεδρείο: Συνταγματάρχης (ΥΝ) **Βασιλική Κρίκη**, Νοσηλεύτρια, MSC Προϊσταμένη Αιμοδυναμικού Εργαστηρίου & Τμήματος Επεμβατικής Ακτινολογίας, 424 ΓΣΝΕ

Διεπιστημονική ολιστική προσέγγιση στη διαχείριση των ελκών εκ πίεσης στο 401 Γενικό Στρατιωτικό Νοσοκομείο Αθηνών

Αντισυνταγματάρχης (ΥΝ) **Τραγιανή Αναστασίου**, Νοσηλεύτρια, Επιτήρησης Λοιμώξεων, Υπεύθυνη Νοσηλεύτρια Διεπιστημονικής Ομάδας Ελέγχου Ελκών, 401 ΓΣΝΑ

14:30-15:00 ΔΙΑΛΕΞΗ Δ11

Προεδρείο: **Κυριάκος Καζάκος**, Καθηγητής Παθολογίας - Διαβητολογίας ΔΙΠΑΕ
Γεώργιος Κουκλάκης, Ταξιαρχος ε.α, Γαστρεντερολόγος, Καθηγητής Γαστρεντερολογίας ΔΠΘ Ανχης(ΥΙ) **Αλέξανδρος Μπομπόναρης**, Γαστρεντερολόγος, Επιμελητής Γαστρεντερολογικής Κλινικής, 424 ΓΣΝΕ

Ο ρόλος του εντερικού μικροβιώματος στην παθογένεια του σακχαρώδους διαβήτη

Ιωάννης Μόσχος, Γαστρεντερολόγος, Επ. Καθηγητής Γαστρεντερολογίας ΔΙΠΑΕ

15:00-16:00 Μεσημβρινή διακοπή**16:30-17:30 ROUND TABLE ΣΤ103****MEDICAL RESPONSE AND HUMANITARIANAID TO COMPLEX EMERGENCIES IN THE CONTEXT OF THE EUROPEAN UNION**

Panel presentation organized in collaboration with the EU Jean Monnet Chair in Humanitarian Medicine and Response in Action (2020-2023)

Prof Emmanouil Pikoulis

Dean of School of Health Sciences, National and Kapodistrian University of Athens (NKUA)

Dr Evika Karamagioli

Jurist, Scientific Collaborator, "MSc Global Health -Disaster Medicine", School of Medicine, National and Kapodistrian University of Athens (NKUA)

Prof Daniela Maria Marouda,

Assistant Professor of International Law, International Humanitarian Law and Humanitarian Action, Panteion University of Social and Political Studies, Athens - Chair of European Commission against Racism and Intolerance (ECRI), Council of Europe



17:30-18:00 ΣΤΡΟΓΓΥΛΗ ΤΡΑΠΕΖΑ ΣΤ76

**ΕΠΕΙΓΟΥΣΑ ΧΕΙΡΟΥΡΓΙΚΗ ΠΟΛΕΜΟΥ
(ΒΙΒΛΙΟΠΑΡΟΥΣΙΑΣΗ)**

Προεδρείο: Συνταγματάρχης (ΥΙ) **Γεώργιος Βουρβουλάκης**,
Ειδικός Παθολόγος, Διευθυντής Υγειονομικού, NRDC-GR
Ταγματάρχης (ΥΙ) **Ιωάννης Τσούσκας**, Γενικός
Χειρουργός, ΚΕΑΠ

**Συνοπτική παρουσίαση του ιστορικού της
μεταφραστικής προσπάθειας**

Συνταγματάρχης (ΥΙ) **Γεώργιος Βουρβουλάκης**, Ειδικός
Παθολόγος, Διευθυντής Υγειονομικού, NRDC-GR

**Συμβολή της Association of the United States Army
και προοπτικές συνεργασίας**

Major (Ret), **Thomas R. Maguire**, US Army - President,
Hellenic Chapter, Association of the US Army

Δομή και χαρακτηριστικά του βιβλίου

Ταγματάρχης (ΥΙ) **Ιωάννης Τσούσκας**, Γενικός Χειρουργός, ΚΕΑΠ

Η εξέλιξη της χειρουργικής πολέμου

Γεώργιος Γκόννης, Υποστράτηγος ε.α., Γενικός Χειρουργός

**18:00-20:00 ΣΤ95
MILITARY SURGERY AND TRAUMA READINESS IN
THE UNITED STATES**

Chair: **Mark Bowyer**, COL (ret)/Dr.

**Surgical trauma skills readiness
Mark Bowyer**, COL (ret)/Dr.

**Joint trauma system
organization and value of the JTS to battlefield
trauma care**

Jennifer Gurney, COL/ Dr., Director for the US Defense

**The US Military COTS + skills training course
Michelle Gosselin**, USN CDR/ Dr., Ortho Trauma Surgeon

Medical Students

**Fasciotomy project overview/results/value
Kieran Chung**, USU Fourth Year Medical Student

**Project overview/results/value (part of Dr. Bradley's
work)**

Joseph Dinoto, USU Fourth Year Medical Student

**Student value of USUHS to the future of mil trauma
Mason Remondelli**, 2Lt, USA, USU Second Year Medical
Student

10:00-11:30 ΣΤΡΟΓΓΥΛΗ ΤΡΑΠΕΖΑ ΣΤ100

ΑΝΟΣΟΘΕΡΑΠΕΙΑ ΚΑΙ ΚΑΡΚΙΝΟΣ

Προεδρείο: Σχης (ΥΙ) **Χρυσάνθη Βαδικόλια**, Αιματολόγος,
Διευθύντρια Αιματολογικής Κλινικής, 424 ΓΣΝΕ
Σχης (ΥΚ) **Εμμανουήλ Καραβάνης**, Υπεύθυνος
Εργαστηρίου Αιματολογικής & Ογκολογικής Κλινικής,
424 ΓΣΝΕ
Ανχης (ΥΙ) **Δημήτριος Καραχάλιος**, Παθολόγος
Ογκολόγος, Επιμελητής Ογκολογικής Κλινικής,
424 ΓΣΝΕ

Ανοσοθεραπεία & αιματολογικές κακοήθειες

Τχης (ΥΙ) **Βασιλική Παλάσκα**, Αιματολόγος, Επιμελήτρια
Αιματολογικής Κλινικής, 424 ΓΣΝΕ

Συμπαγείς όγκοι & ανοσοθεραπεία

Καρκίνος κεφαλής-τραχήλου-πνεύμονα

Λγος (ΥΙ) **Γεώργιος Ρίζος**, Παθολόγος Ογκολόγος, Επιμελητής
Ογκολογικής Κλινικής, 424 ΓΣΝΕ

Καρκίνος μαστού-Μελάνωμα-Καρκίνος Merkel

Υπλγος (ΥΙ) **Πρόδρομος Κουτούκογλου**, Ειδικευόμενος
Παθολογικής Ογκολογίας, ΑΝΘ Θεαγένειο

Καρκίνος πεπτικού

Υπλγος(ΥΙ) **Αναστάσιος Ραδουνισλής**, Ειδικευόμενος
Παθολογικής Ογκολογίας, Ογκολογική Κλινική, 424 ΓΣΝΕ

Καρκίνος Ουροποιητικού

Υπλγος (ΥΙ) **Θωμάς Τσατσόπουλος**, Ειδικευόμενος
Παθολογικής Ογκολογίας, ΑΝΘ Θεαγένειο

**Προβλεπτικοί δείκτες στην ανοσοθεραπεία: ο ρόλος
του μικροβιώματος**

Σχης (ΥΙ) **Κωνσταντίνος Νεανίδης**, Παθολόγος Ογκολόγος,
Διευθυντής Ογκολογικής Κλινικής, 424 ΓΣΝΕ

11:30-12:00 ΔΙΑΛΕΙΜΜΑ ΚΑΦΕ

12:30-13:00 ΔΙΑΛΕΞΗ Δ31

Προεδρείο: Συνταγματάρχης (ΥΙ) **Χρήστος Παπαβασιλείου**,
Συντονιστής Διευθυντής Α' Χειρουργικής Κλινικής,
ΓΝΘ Παπαγεωργίου

Ο ρόλος της τεχνολογίας στη χειρουργική ήπατος

Γεώργιος Τσουλφάς, Καθηγητής Χειρουργικής ΑΠΘ,
Διευθυντής Χειρουργικής Κλινικής Μεταμοσχεύσεων ΑΠΘ,
ΓΝΘ Ιπποκράτειο



13:00-13:30 ΔΙΑΛΕΞΗ Δ13

Προεδρείο: **Αργύριος Τασιόπουλος**, Υποστράτηγος ε.α.,
Γραμματέας Ένωσης Υγειονομικών Ενόπλων
Δυνάμεων (ΕΕΥΕΔ)

Ιατρός και ιατρική αμοιβή

Γεώργιος Γκόνης, Υποστράτηγος ε.α., Χειρουργός

13:30-15:00 ΣΤΡΟΓΓΥΛΗ ΤΡΑΠΕΖΑ ΣΤ61

ΝΕΟΤΕΡΕΣ ΘΕΡΑΠΕΥΤΙΚΕΣ ΠΡΟΣΕΓΓΙΣΕΙΣ ΚΑΙ ΔΙΛΗΜΜΑΤΑ ΣΤΙΣ ΟΡΟΑΡΝΗΤΙΚΕΣ ΑΡΘΡΙΤΙΔΕΣ

Προεδρείο: Υποστράτηγος (ΥΙ) **Δημήτριος Κασίμος**,
Ρευματολόγος
Μαρία Τραχανά, Καθηγήτρια Παιδιατρικής-
Παιδιατρικής Ρευματολογίας, Παιδιατρικό Ανοσολογικό
και Ρευματολογικό Κέντρο Αναφοράς, Α' Παιδιατρική
Κλινική ΑΠΘ, ΓΝΘ Ιπποκράτειο
Χαράλαμπος Μπερμπερίδης, Αντιστράτηγος
ε.α., τ. Διευθυντής Ρευματολογικού Τμήματος,
424 ΓΣΝΕ

Οροαρνητικές αρθρίτιδες: διαφοροδιαγνωστικά προβλήματα και θεραπευτικές πρακτικές

Συνταγματάρχης (ΥΙ) **Περικλής Βουνοτρυπίδης**, Διευθυντής
Ρευματολογικού Τμήματος, 424 ΓΣΝΕ

Οροαρνητικές αρθρίτιδες και ιδιοπαθής φλεγμονώδης εντερική νόσος

Αντισυνταγματάρχης (ΥΙ) **Χαρίλαος Ταλουμτζής**, Επιμελητής
Γαστρεντερολογικής Κλινικής, 424 ΓΣΝΕ

Νεανική ιδιοπαθής αρθρίτιδα. Η σύγχρονη ταξινόμηση και η συμβολή του γαστρεντερικού συστήματος στην παθογένεια της

Πολυξένη Πρατσιδου-Γκέρτση, Παιδιάτρος-
Παιδορευματολόγος, Διδάκτωρ Ιατρικής Σχολής ΑΠΘ, Παιδιατρικό,
Ανοσολογικό και Ρευματολογικό Κέντρο Αναφοράς, Α' Παιδιατρική
Κλινική ΑΠΘ, ΓΝΘ Ιπποκράτειο

15:00-16:00 Μεσημβρινή διακοπή

16:00-17:30 ΣΤΡΟΓΓΥΛΗ ΤΡΑΠΕΖΑ ΣΤ38

Ο ΣΗΜΑΝΤΙΚΟΣ ΡΟΛΟΣ ΤΟΥ ΝΟΣΗΛΕΥΤΗ ΣΤΗΝ ΟΡΘΗ ΔΙΔΑΣΚΑΛΙΑ ΤΟΥ ΚΑΡΔΙΟΛΟΓΙΚΟΥ ΑΣΘΕΝΟΥΣ

Προεδρείο: **Ελπινίκη Γκιώση**, Νοσηλεύτρια, Επόπτρια
Παθολογικού Τομέα, 424 ΓΣΝΕ
Συνταγματάρχης (ΥΝ) **Βασιλική Κρίκη**,
Νοσηλεύτρια, MSC, Προϊσταμένη Αιμοδυναμικού
Εργαστηρίου & Τμήματος Επεμβατικής Ακτινολογίας,
424 ΓΣΝΕ

Ζώντας με καρδιακή ανεπάρκεια

Καλυψώ Κέτσιου, Νοσηλεύτρια TE, MSC, Υπεύθυνη
Εργαστηρίου Υπερήχων, Γ' Καρδιολογική Κλινική, ΓΝΘ
Ιπποκράτειο

Συνταγματάρχης (ΥΝ) **Βασιλική Κρίκη**, Νοσηλεύτρια,
Προϊσταμένη Αιμοδυναμικού Εργαστηρίου & Τμήματος
Επεμβατικής Ακτινολογίας, 424 ΓΣΝΕ

Μετά την κολπική μαρμαρυγή....

Ανθυπολοχαγός (ΥΝ) **Ευαγγελία Βιτσιώτη**, Υπεύθυνη
Στεφανιαίας Μονάδας, 424 ΓΣΝΕ

Ανχης (ΥΝ) **Δημήτριος Τσιλιγκός**, Υπεύθυνος Στεφανιαίας
Μονάδας, 424 ΓΣΝΕ

Η ζωή μετά το έμφραγμα

Λοχαγός (ΥΝ) **Παρασκευή Τζήμου**, Νοσηλεύτρια,
Υπεύθυνη Καρδιολογικής Κλινικής, 424 ΓΣΝΕ

Αισθάνεται ο ασθενής μετά την τοποθέτηση βηματοδότη ασφαλής;

Ανθυπολοχαγός (ΥΝ) **Σοφία Μεταξά**, Υπεύθυνη Στεφανιαίας
Μονάδας, 424 ΓΣΝΕ

Αντισυνταγματάρχης (ΥΝ) **Χριστίνα Γούλα**, Νοσηλεύτρια,
Υπεύθυνη Αιμοδυναμικού Εργαστηρίου & Τμήματος Επεμβατικής
Ακτινολογίας, 424 ΓΣΝΕ

17:30-18:00 ΔΙΑΛΕΞΗ Δ17

Προεδρείο: Συνταγματάρχης (ΥΙ) **Ανδρέας Βαϊνάς**,
Διευθυντής Νεφρολογικής Κλινικής, 424 ΓΣΝΕ

Η θεραπευτική πλασμαφαίρεση (ΤΡΕ) στην κλινική πράξη

Ανχης (ΥΝ), **Γεωργία Τζοδούρη**, Προϊσταμένη Μονάδας
Τεχνητού Νεφρού, 424 ΓΣΝΕ

**18:00-18:30 ΔΙΑΛΕΞΗ Δ24**

Προεδρείο: **Κωνσταντίνος Μορτόπουλος**,
Αντισυνταγματάρχης ε.α.

**Διαχωρισμός συναίνεσης ασθενούς από την
συγκατάθεση για επεξεργασία προσωπικών
δεδομένων**

Υπγός (ΝΟΜ) **Χριστίνα Μαρκοπούλου**, Στρκός Νομ. Σύμβουλος

18:30-20:00 ΣΤΡΟΓΓΥΛΗ ΤΡΑΠΕΖΑ ΣΤ39**ΧΕΙΡΟΥΡΓΕΙΟ ΚΑΙ LEAN MANAGEMENT (THINKING)**

Προεδρείο: Σχης (ΥΝ) **Μαρία Πουρζιτάκη**, Νοσηλεύτρια,
Διευθύνουσα, 424 ΓΣΝΕ
Ανχης (ΥΝ) **Γεώργιος Γκαγκάς**, Νοσηλευτής,
Προϊστάμενος Χειρουργείων, 424 ΓΣΝΕ

**Η έννοια του Lean Management και ο χώρος της
υγείας**

Ανθλγος (ΥΝ) **Ευαγγελία Κασαγιάννη**, Νοσηλεύτρια
Χειρουργείου, 424 ΓΣΝΕ

Εργαλεία και μέθοδοι βελτίωσης των διαδικασιών

Υπλγος (ΥΝ) **Αικατερίνη Τσομαρίδου**, Νοσηλεύτρια
Χειρουργείου, 424 ΓΣΝΕ

Η Lean προσέγγιση στο χώρο του χειρουργείου

Υπλγος (ΥΝ) **Μυρσίνη Κελεπούρη**, Νοσηλεύτρια Χειρουργείου,
424 ΓΣΝΕ

**Lean Thinking και βελτίωση διαδικασιών στο
χειρουργείο του 424 ΓΣΝΕ**

Τχης (ΥΝ) **Φανή Ραμφίδου**, Αναπληρώτρια Προϊσταμένη
Χειρουργείων, 424 ΓΣΝΕ

12:00-17:30

**ΚΛΙΝΙΚΟ ΦΡΟΝΤΙΣΤΗΡΙΟ
ΑΝΤΙΜΕΤΩΠΙΣΗ ΠΟΛΥΤΡΑΥΜΑΤΙΑ
ΠΡΟΝΟΣΟΚΟΜΕΙΑΚΑ**

Απευθύνεται σε όλους τους Υγειονομικούς ανεξαρτήτως
κατηγορίας και βαθμού που εμπλέκονται ή πρόκειται να
εμπλακούν στην αντιμετώπιση πολυτραυματία.

Διοργανωτής
Εθνικό Κέντρο Άμεσης Βοήθειας Θεσσαλονίκης (ΕΚΑΒ)

Στόχος του η απόκτηση γνώσεων και δεξιοτήτων
αντιμετώπισης πολυτραυματία.

Τρόπος διεξαγωγής: Διαλέξεις και σταθμοί δεξιοτήτων σε
ολιγομελείς ομάδες εκπαιδευόμενων

Εκπαιδευτές
Ιατροί και Διασώστες ΕΚΑΒ

Ενότητες

Διαλογή (Triage)

Έλεγχος αιμορραγίας

Απεγκλωβισμός πολυτραυματία από όχημα

Ακινητοποίηση πολυτραυματία - αφαίρεση κράνους

Διάρκεια: 5 ώρες

17:30-18:00 ΔΙΑΛΕΞΗ Δ35

Προεδρείο:

**Ομηρικό τραύμα
Τσόχαλης**



18:00-18:30 ΔΙΑΛΕΞΗ Δ15

Προεδρείο: **Βασίλειος Ντούρος**, Γενικός Χειρουργός,
Επιμελητής Α' ΕΣΥ, Β' Προπαιδευτική Χειρουργική
Κλινική ΑΠΘ

**Σεξουαλική παρενόχληση στο χώρο εργασίας:
πρόληψη και αντιμετώπιση**

Υπολοχαγός (ΥΨ) **Ελένη Τσαλκίτζη**, Ψυχολόγος, 424 ΓΣΝΕ

18:30-20:00 ΣΤΡΟΓΓΥΛΗ ΤΡΑΠΕΖΑ ΣΤ58

**ΘΕΡΑΠΕΥΤΙΚΗ ΠΡΟΣΕΓΓΙΣΗ ΤΟΥ ΣΑΚΧΑΡΩΔΗ
ΔΙΑΒΗΤΗ ΤΥΠΟΥ 2**

Προεδρείο: Συνταγματάρχης (ΥΙ) **Γεώργιος Τσιάντας**,
Παθολόγος, Διευθυντής Α' Παθολογικής Κλινικής,
424 ΓΣΝΕ

Συνταγματάρχης (ΥΙ) **Βασίλειος Ταπαζίδης**,
Παθολόγος, Διευθυντής Β' Παθολογικής Κλινικής,
424 ΓΣΝΕ

Θεραπευτικός αλγόριθμος ADA - ΕΔΕ

Συνταγματάρχης (ΥΙ) **Εμμανουήλ Τούλας**, Παθολόγος,
Επιμελητής Παθολογικής Κλινικής, 424 ΓΣΝΕ

Ο ρόλος των δισκίων

Συνταγματάρχης (ΥΙ) **Στέργιος Γκιντίκας**, Παθολόγος,
Επιμελητής Παθολογικής Κλινικής, 424 ΓΣΝΕ

Ο ρόλος των ενέσιμων αγωγών

Πύραρχος **Ιωάννης Τσαβδαρίδης**, Παθολόγος, 424 ΓΣΝΕ

09:30-11:30

**ΚΛΙΝΙΚΟ ΦΡΟΝΤΙΣΤΗΡΙΟ
ΠΡΟΝΟΣΟΚΟΜΕΙΑΚΗ ΦΡΟΝΤΙΔΑ ΔΙΑΧΕΙΡΙΣΗ
ΠΟΛΕΜΙΚΟΥ ΤΡΑΥΜΑΤΟΣ**

Απευθύνεται σε ιατρούς
νοσηλευτές, στελέχη των Ενόπλων Δυνάμεων

Τέσσερις (4) σταθμοί επίδειξης
Ενότητες

Διαχείριση προβλημάτων αεραγωγού (Crico)

**Επίδειξη αντιμετώπισης ανοικτού πνευμοθώρακα -
πνευμοθώρακα υπό τάση**

Επίδειξη ενδο-οστικής χορήγησης υγρών

Επίδειξη σάκου νοσηλευτή μάχης

Υπεύθυνος φροντιστηρίου Γεώργιος Σωτηρόπουλος

*Χρόνος παρουσίασης:
30 λεπτά ανά σταθμό επίδειξης.*

09:30-11:00

ΣΤΡΟΓΓΥΛΗ ΤΡΑΠΕΖΑ ΣΤ13

**ΣΥΓΧΡΟΝΕΣ ΠΡΟΣΕΓΓΙΣΕΙΣ ΣΤΗΝ ΙΑΤΡΙΚΗ ΤΟΥ
ΎΠΝΟΥ**

Προεδρείο: **Γεωργία Τρακαδά**, Καθηγήτρια Θεραπευτικής-
Πνευμονολογίας ΕΚΠΑ

**Χειρουργικός αλγόριθμος αντιμετώπισης της υπνικής
άπνοιας**

Αντισμήναρχος (ΥΙ)-ΙΙΑΙ **Παναγιώτης Κουσουλής**,
Χειρουργός Ωτορινολαρυγγολόγος, Ιπτάμενος Ιατρός Αεροπορικής
Ιατρικής, 120 Πτέρυγα Εκπαιδεύσεως Αέρος

**Εργοσπιρομετρική αξιολόγηση του υπνοαπνοϊκού
συνδρόμου**

Αναστάσιος Καλλιάνος, Πνευμονολόγος-Φυματιολόγος,
Ακαδημαϊκός Υπότροφος ΕΚΠΑ, Θεραπευτική Κλινική,
ΓΝΑ Αλεξάνδρα, Β' Πνευμονολογική Κλινική, Νοσοκομείο Ερρίκος
Ντυνάν

**Φαινότυποι ασθενών με υπνική άπνοια και η σημασία
τους στην κλινική πράξη**

Αντισυνταγματάρχης (ΥΙ) **Χαράλαμπος Πρωτοπαπαδάκης**,
Πνευμονολόγος-Φυματιολόγος, Πιστοποιημένος Ιατρός Ύπνου

Σύγχρονη αντιμετώπιση της αύπνιας

Νικόλαος-Τιβέριος Οικονόμου, Νευρολόγος-Κλινικός
Νευροφυσιολόγος, Ειδικός Ιατρός Ύπνου και Επιληψίας,
Κλινικός-Ερευνητικός Συνεργάτης ΕΚΠΑ

11:00-11:30

ΔΙΑΛΕΙΜΜΑ ΚΑΦΕ

11:30-13:00

ΣΤΡΟΓΓΥΛΗ ΤΡΑΠΕΖΑ ΣΤ2

ΝΕΩΤΕΡΑ ΓΙΑ ΤΟ ΣΑΚΧΑΡΩΔΗ ΔΙΑΒΗΤΗ

Προεδρείο: Τχης (ΥΙ) **Στυλιανός Μανδάνας**, Ενδοκρινολόγος,
Επιμελητής Ενδοκρινολογικού Τμήματος, 424 ΓΣΝΕ
Σμήναρχος (ΥΙ) **Παναγιώτης Κόκκορης**,
Διευθυντής Ενδοκρινολογικής Κλινικής, Διευθυντής
Τμήματος Έρευνας, 251 ΓΝΑ

Σύγχρονα δεδομένα στη θεραπεία με ινσουλινη

Πλοίαρχος (ΥΙ) **Ιωάννης Κομνηνός**, Ενδοκρινολόγος, Διευθυντής
Ενδοκρινολογικής Κλινικής, ΝΝΑ

Νεότερα φάρμακα στο σακχαρώδη διαβήτη

Αντιπλοίαρχος (ΥΙ) **Αθανάσιος Τσαρτσάλης**, Ενδοκρινολόγος,
Επιμελητής Ενδοκρινολογικής Κλινικής, ΝΝΑ

**Η εφαρμογή της τεχνολογίας στη διαχείριση του
σακχαρώδη διαβήτη**

Αντιπλοίαρχος (ΥΙ) **Ιωάννης Ντούπης**, Παθολόγος με εξειδίκευση
στο Διαβήτη, Διευθυντής Ναυτικού Νοσοκομείου Σαλαμίνας



13:00-14:30

ΣΤΡΟΓΓΥΛΗ ΤΡΑΠΕΖΑ ΣΤ11

ΙΛΙΓΓΟΣ: ΣΥΓΧΡΟΝΕΣ ΔΙΑΓΝΩΣΤΙΚΕΣ ΚΑΙ ΘΕΡΑΠΕΥΤΙΚΕΣ ΠΡΟΣΕΓΓΙΣΕΙΣ

Προεδρείο: **Κωνσταντίνος Μάρκου**, Καθηγητής Ωτορινολαρυγγολογίας ΑΠΘ, Πανεπιστημιακή ΩΡΛ Κλινική, ΓΝΘ Παπαγεωργίου Πλοίαρχος (ΥΙ) **Παναγιώτης Τσουκαρέλης** ΠΝ, Χειρουργός Ωτορινολαρυγγολόγος, Διευθυντής ΩΡΛ Κλινικής, NNA

Κλινική προσέγγιση - Νευρωτολογικές εξετάσεις (Βιντεοουσταγμογραφία, Ηλεκτροκοχλιογραφία, v-HIT, VEMPs, ABR)

Αντιπλοίαρχος (ΥΙ) **Παναγιώτης Γκερμπεσιώτης** ΠΝ, Χειρουργός Ωτορινολαρυγγολόγος, Επιμελητής ΩΡΛ Κλινικής, NNA

Απεικονιστικός έλεγχος: ποιος και πότε;

Υποπλοίαρχος **Έλενα Μπούμπα**, ΠΝ, Χειρουργός Ωτορινολαρυγγολόγος

Φαρμακευτική θεραπεία

Πλοίαρχος (ΥΙ) **Παναγιώτης Τσουκαρέλης** ΠΝ, Χειρουργός Ωτορινολαρυγγολόγος, Διευθυντής ΩΡΛ Κλινικής, NNA

Χειρισμοί ιλιγγου θέσης

Πλωτάρχης (ΥΙ) **Απόστολος Μπάκαβος** ΠΝ, Χειρουργός Ωτορινολαρυγγολόγος, Επιμελητής ΩΡΛ Κλινικής, NNA

Ενδοτυμpanικές εγχύσεις- Ενδείξεις χειρουργικής θεραπείας

Πλωτάρχης (ΥΙ) **Ιάκωβος Καλογεράκης** ΠΝ, Χειρουργός Ωτορινολαρυγγολόγος, Επιμελητής ΩΡΛ Κλινικής, NNA

14:30-15:30

Μεσημβρινή διακοπή - Ελαφρύ γεύμα

17:00-19:00

ΣΤΡΟΓΓΥΛΗ ΤΡΑΠΕΖΑ ΣΤ14

COVID-19 ΛΟΙΜΩΞΗ ΚΑΙ ΕΠΑΚΟΛΟΥΘΑ: ΘΕΩΡΙΑ ΚΑΙ ΚΛΙΝΙΚΗ ΠΡΑΞΗ

Υπό την αιγίδα της Ελληνικής Πνευμονολογικής Εταιρείας (ΕΠΕ)

Προεδρείο: **Στυλιανός Λουκίδης**, Καθηγητής Πνευμονολογίας ΕΚΠΑ, Πρόεδρος ΕΠΕ **Κωνσταντίνος Κατσούλης**, Γενικός Αρχίατρος- Πνευμονολόγος, Διευθυντής Πνευμονολογικής Κλινικής, 424 ΓΣΝΕ

Θεραπευτικά πρωτόκολλα COVID-19 στο νοσοκομείο Ευαγγελία Φούκα, Διευθύντρια ΕΣΥ, Πνευμονολογική Κλινική ΑΠΘ, ΓΝΘ Γ. Παπανικολάου

Η κλινική εμπειρία από τη διαχείριση ασθενών στην COVID-19 κλινική του 424 ΓΣΝΕ

Δημήτριος Καραπιπέρης, Γενικός Αρχίατρος- Λοιμωξιολόγος, Διευθυντής Τμήματος Λοιμώξεων και COVID-19 Κλινικής, 424 ΓΣΝΕ

Ο ασθενής με COVID-19 λοίμωξη μετά τη ΜΕΘ

Ροβίνα Νικολέττα, Αν. Καθηγήτρια Εντατικής Θεραπείας ΕΚΠΑ

Η κλινική εμπειρία από τη διαχείριση ασθενών στο post-COVID ιατρείο 424 ΓΣΝΕ

Αρχίατρος **Μαρία Κηπουρού**, Πνευμονολόγος, Επιμελήτρια Πνευμονολογικής Κλινικής, 424 ΓΣΝΕ

Από την κλινική COVID στο Μέγα Εμβολιαστικό κέντρο

Αρχίατρος **Κωνσταντίνος Καρόζης**, Επιμελητής Τμήματος Λοιμώξεων, 424 ΓΣΝΕ

19:00-19:30

ΔΙΑΛΕΞΗ Δ42

Προεδρείο: Συνταγματάρχης (ΥΙ) **Κωνσταντίνος Μηλιάς**, Διευθυντής Α΄ Χειρουργικής Κλινικής, 424 ΓΣΝΕ

Χειρουργική του θυρεοειδή σήμερα

Λοχαγός (ΥΙ) **Θεοδόσης Παπαβραμίδης**, Αν. Καθηγητής Χειρουργικής ΑΠΘ

19:30-20:00

ΔΙΑΛΕΞΗ Δ7

Προεδρείο: **Αντώνιος Αυγερινός**, PhD, Υποστράτηγος ε.α., Πρόεδρος Ελληνικού Ερυθρού Σταυρού

Ο ρόλος και η συνδρομή φιλελλήνων στρατιωτικών ιατρών στην Επανάσταση του 1821

Εφεδρος Ταγματάρχης (ΥΙ) **Αθανάσιος Σταματελόπουλος**, Θωρακοχειρουργός, Πρόεδρος Συνδέσμου Εφέδρων Αξιωματικών Αθηνών, Διευθυντής Θωρακοχειρουργικής Κλινικής, ΓΝΑ ΚΑΤ



20:00-21:00

ΣΤΡΟΓΓΥΛΗ ΤΡΑΠΕΖΑ ΣΤ6

Η ΠΡΟΣΦΟΡΑ ΤΩΝ ΕΦΕΔΡΩΝ ΑΞΙΩΜΑΤΙΚΩΝ ΥΓΕΙΟΝΟΜΙΚΟΥ ΣΤΟΥΣ ΑΓΩΝΕΣ ΤΟΥ ΕΘΝΟΥΣ

Προεδρείο: Συνταγματάρχης (ΥΙ) **Απόστολος Μιχαηλίδης**, Παθολόγος, Υποδιευθυντής 424 ΓΣΝΕ

Αθανάσιος Σταματελόπουλος,

Θωρακοχειρουργός, Εφεδρος Ταγματάρχης (ΥΙ), Πρόεδρος Συνδέσμου Εφέδρων Αξιωματικών Αθηνών, Διευθυντής Θωρακοχειρουργικής Κλινικής, ΓΝΑ ΚΑΤ

Η οργάνωση του υγειονομικού κατά τους Βαλκανικούς Πολέμους 1912-13

Γεώργιος Καραποστόλου, Αντιστράτηγος ε.α., ΣΕΠ-Σ.Σ.Ε.

Η οργάνωση του υγειονομικού κατά τη Μικρασιατική Εκστρατεία

Βασίλειος Νικόλτσιος, Συνταγματάρχης ε.α. - Φαρμακοποιός, Διευθυντής Ελληνικού Φαρμακευτικού Μουσείου, Ειδικός Σύμβουλος Πολεμικού Μουσείου

09:30-11:00

ΣΤΡΟΓΓΥΛΗ ΤΡΑΠΕΖΑ ΣΤ53

Ο ΚΑΡΚΙΝΟΣ ΤΟΥ ΜΑΣΤΟΥ: ΣΥΓΧΡΟΝΕΣ ΑΠΟΨΕΙΣ ΓΙΑ ΤΗ ΔΙΑΓΝΩΣΤΙΚΗ ΠΡΟΣΕΓΓΙΣΗ ΚΑΙ ΤΗ ΧΕΙΡΟΥΡΓΙΚΗ ΘΕΡΑΠΕΙΑ

Προεδρείο: Γενικός Αρχίατρος, **Αθανάσιος Περμεκερλής**, Διευθυντής Τμήματος Μαστού, 424 ΓΣΝΕ

Σπυρίδων Μηλιάρης, Αν. Καθηγητής Χειρουργικής ΑΠΘ

Η διαγνωστική προσέγγιση και οι χειρουργικές τεχνικές για την αντιμετώπιση του καρκίνου του μαστού

Συνταγματάρχης (ΥΙ) **Ζιμπιλίδης Γεώργιος**, Ακτινοδιαγνώστης- Επεμβατιστής Τμήματος Μαστού, 424 ΓΣΝΕ
Ταγματάρχης (ΥΙ) **Βαρβάρα Παντελίδου**, Επιμελήτρια Χειρουργικής Κλινικής Τμήματος Μαστού, 424 ΓΣΝΕ

Ελάχιστα επεμβατική χειρουργική στη διαχείριση μη ψηλαφητών αλλοιώσεων

Ταγματάρχης (ΥΙ) **Ευάγγελος Σολάκης**, Χειρουργός, 401 ΓΣΝΑ

Βιοψία φρουρού λεμφαδένων: εξελίξεις και σύγχρονη πρακτική

Επισμηναγός (ΥΙ) **Απόστολος Μητρούσιας**, Χειρουργός, 251 ΓΝΑ

Ο ρόλος της εισαγωγικής χημικοθεραπείας στον καρκίνο του μαστού

Αντισυνταγματάρχης (ΥΙ) **Δημήτριος Καραχάλιος**, Ογκολόγος, 424 ΓΣΝΕ

Χειρουργική προσέγγιση στην εποχή της προεγχειρητικής χημειοθεραπείας

Πλωτάρχης (ΥΙ) **Βασίλειος Καλλές ΠΝ**, Χειρουργός, ΝΝΑ

11:00-11:30

ΔΙΑΛΕΙΜΜΑ ΚΑΦΕ



11:30-13:00 ΣΤΡΟΓΓΥΛΗ ΤΡΑΠΕΖΑ ΣΤ66

ΣΥΓΧΡΟΝΟΙ ΠΡΟΒΛΗΜΑΤΙΣΜΟΙ ΠΕΡΙ ΤΗ ΣΤΡΑΤΙΩΤΙΚΗ ΙΑΤΡΙΚΗ

Προεδρείο: Αντιστράτηγος **Σωτήριος Κωστάκογλου**, Διοικητής Γ'ΣΣ/ NRDC- GR
Νικόλαος Παπαγιαννόπουλος, Διδάκτωρ ΑΠΘ, Πρόεδρος Επιστημονικής Ένωσης Υγειονομικών Ενόπλων Δυνάμεων (ΕΕΥΕΔ)

Σύγχρονες αντιλήψεις στον υπολογισμό απωλειών υγείας Σχης (ΥΙ) Γεώργιος Βουρβουλάκης, Παθολόγος, NRDC-GR

Ομάδες ταχείας υγειονομικής παρέμβασης στο διακλαδικό περιβάλλον
Ιωάννης Τσούσκας, Επίατρος, ΚΕΑΠ

Το επιτελικό υγειονομικό: σιοίκηση και έλεγχος, πληροφορίες, σχεδιασμός
Δήμητρα Μαμουλή, Αρχίατρος, Νευρολόγος, 424 ΓΣΝΕ

Η προοπτική ακαδημαϊκής υπόστασης της στρατιωτικής ιατρικής στα ελληνικά ΑΕΙ
Δημήτριος Γιαννόγλου, Επίατρος, Καρδιολόγος, 424 ΦΣΝΕ

13:00-14:30 ΣΤΡΟΓΓΥΛΗ ΤΡΑΠΕΖΑ ΣΤ3

ΚΑΤΑΓΜΑ ΠΥΕΛΟΥ

Προεδρείο: Συνταγματάρχης (ΥΙ) **Ηλίας Μπισμπινάς**, Ορθοπαιδικός Χειρουργός, Διευθυντής Α' Ορθοπαιδικής Κλινικής, 424 ΓΣΝΕ
Συνταγματάρχης (ΥΙ) **Δημήτριος Γεωργιάκος**, Ορθοπαιδικός Χειρουργός, Επιμελητής Α' Ορθοπαιδικής Κλινικής, 424 ΓΣΝΕ

Ανατομία και εμβιομηχανική πυέλου
Πλωτάρχης (ΥΙ) **Κωνσταντίνος Παπουτσης**, Ορθοπαιδικός, NNA

Διάγνωση κατάγματος πυέλου
Αντισυνταγματάρχης (ΥΙ) **Αντώνιος Παπασωτηρίου**, Ορθοπαιδικός, 401 ΓΝΣΑ

Θεραπεία κατάγματος πυέλου
Συνταγματάρχης (ΥΙ) **Σπυρίδων Δαρμάνης**, Ορθοπαιδικός, 401 ΓΝΣΑ

14:30-15:30 Μεσημβρινή διακοπή - Ελαφρύ γεύμα

15:30-16:15 ΔΙΑΛΕΞΗ Δ21

Προεδρείο: **Αντώνιος Αυγερινός**, PhD, Υποστράτηγος ε.α., Πρόεδρος Ελληνικού Ερυθρού Σταυρού
Συνταγματάρχης (ΥΦ) **Κωνσταντίνος Κηπουρός**, Διευθυντής Φαρμακευτικού Τομέα, 424 ΓΣΝΕ

Η προσφορά της και η εξέλιξη της φαρμακευτικής επιστήμης στις Ένοπλες Δυνάμεις όπως την έζησα
Ευγένιος Κοκκάλου, Ομ. Καθηγητής Φαρμακογνωσίας ΑΠΘ

16:15-16:35 ΔΙΑΛΕΞΗ Δ23

Προεδρείο: **Χατζηπαύλου-Λίτινα Δήμητρα**, Καθηγήτρια Φαρμακευτικής Χημείας, Τμήμα Φαρμακευτικής ΑΠΘ
Συνταγματάρχης (ΥΦ) **Κωνσταντίνος Κηπουρός**, Διευθυντής Φαρμακευτικού Τομέα, 424 ΓΣΝΕ

Ο ρόλος της μηχανοχημείας στην ανάπτυξη φαρμακευτικών υλικών
Κυριάκος Καχριμάνης, Καθηγητής Φαρμακευτικής Τεχνολογίας, Τμήμα Φαρμακευτικής ΑΠΘ

17:00-18:30 ΣΤΡΟΓΓΥΛΗ ΤΡΑΠΕΖΑ ΣΤ31

ΕΞΑΤΟΜΙΚΕΥΜΕΝΗ ΦΑΡΜΑΚΟΘΕΡΑΠΕΙΑ ΚΑΙ ΘΕΡΑΠΕΥΤΙΚΗ

Προεδρείο: **Δημήτριος Φατούρος**, Καθηγητής Φαρμακευτικής Τεχνολογίας, Τμήμα Φαρμακευτικής ΑΠΘ
Αικατερίνη Μαρκοπούλου, Αν. Καθηγήτρια Φαρμακευτικής Ανάλυσης, Τμήμα Φαρμακευτικής ΑΠΘ

Θεραπευτική ακριβείας - εξατομικευμένη θεραπευτική / φαρμακογονιδιωμική
Ιωάννης Βιζιριανάκης, Αν. Καθηγητής Φαρμακολογίας ΑΠΘ

Medicine review και εξατομίκευση φαρμακοθεραπείας
Ασμχος (ΥΦ) **Νικόδημος Χατζηγεωργίου**, MSc, MBA, ΓΕΑ/ΔΥΓ

Η τρισδιάστατη εκτύπωση (3D printing) ως μέθοδος παρασκευής σύνθετων φαρμακομορφών για εξατομικευμένη θεραπεία

Ταγματάρχης (ΥΦ) **Χρήστος Γιουμουξούζης**, MSc, PhD, ΜΕΡΥΠ/ΔΥΓ

18:30-19:00 ΔΙΑΛΕΙΜΜΑ ΚΑΦΕ



19:00-21:00 ΣΤΡΟΓΓΥΛΗ ΤΡΑΠΕΖΑ ΣΤ32

ΝΟΣΟΚΟΜΕΙΑΚΗ ΦΑΡΜΑΚΕΥΤΙΚΗ

Προεδρείο: **Χρήστος Παναγιωτίδης**, Καθηγητής
Φαρμακολογίας ΑΠΘ, Τμήμα Φαρμακευτικής ΑΠΘ
Κωνσταντίνος Ζαχαρής, Επ. Καθηγητής
Φαρμακευτικής Ανάλυσης ΑΠΘ, Τμήμα Φαρμακευτικής
ΑΠΘ

**Ανασκόπηση της χρήσης φαρμακευτικών
σκευασμάτων έναντι της COVID19 στο 424 ΓΣΝΕ**

Ταγματάρχης (ΥΦ) **Ελευθέριος Μπερμπέρογλου**, MSc, 424
ΓΣΝΕ

**Αποσυνταγογράφηση σε νοσηλεύομενους
γηριατρικούς ασθενείς με ψυχική νόσο: υπάρχει
συμφωνία μεταξύ ιατρού και κλινικού φαρμακοποιού;
Διαμαντής Κλημεντίδης**, MSc, Ψυχιατρική Κλινική Αγία
Αικατερίνη

**Ασφάλεια ογκολογικού ασθενούς: η εμπειρία από την
εφαρμογή ολοκληρωμένου λογισμικού
χημειοθεραπείας στο 251 ΓΝΑ**

Επισμηναγός (ΥΦ) **Κωνσταντίνος Γραββάνης**, MSc, 251 ΓΝΑ

**Η σημασία και η εφαρμογή του Προτύπου ISO:
17025:2017 στο εργαστήριο αναλυτικής τοξικολογίας
& φαρμακοκινητικής του 424 ΓΣΝΕ**

Λοχαγός (ΥΦ) **Δανάη Δίγκα**, MSc, 424 ΓΣΝΕ

08:00-09:30 ΠΡΟΦΟΡΙΚΕΣ ΑΝΑΚΟΙΝΩΣΕΙΣ

Προεδρείο: **Μαρία Μαλλιάρου**, Αντισυνταγματάρχης (ΥΝ) ε.α.,
Αν. Καθηγήτρια, Τμήμα Νοσηλευτικής Πανεπιστημίου
Θεσσαλίας

0001 Η ΘΕΡΑΠΕΥΤΙΚΗ ΠΛΑΣΜΑΦΑΙΡΕΣΗ (ΤΡΕ) ΣΤΗΝ ΚΛΙΝΙΚΗ ΠΡΑΞΗ

Τζοδούρη Γ.
Μονάδα Τεχνητού Νεφρού, 424 ΓΣΝΕ

0002 Ο ΡΟΛΟΣ ΤΟΥ ΝΟΣΗΛΕΥΤΗ ΣΤΗ ΔΙΑΣΦΑΛΙΣΗ ΤΟΥ ΑΕΡΑΓΩΓΟΥ

Τικοπούλου Β.
Αναισθησιολογικό Τμήμα, 401 ΓΣΝΑ

0003 ΥΠΕΡΒΑΡΙΚΗ ΙΑΤΡΙΚΗ: ΚΑΤΑΔΥΤΙΚΑ ΑΤΥΧΗΜΑΤΑ ΚΑΙ ΑΛΛΕΣ ΕΦΑΡΜΟΓΕΣ ΣΤΗΝ ΙΑΤΡΙΚΗ

Ράπτη Κ.^{1,2}, Καλυβά Γ.^{1,2}
¹Σχολή Αξιωματικών Νοσηλευτικής, ²ΕΚΠΑ

0004 Ο ΡΟΛΟΣ ΤΟΥ ΔΙΑΣΥΝΔΕΤΙΚΟΥ ΝΟΣΗΛΕΥΤΗ ΨΥΧΙΚΗΣ ΥΓΕΙΑΣ ΣΤΗΝ ΨΥΧΟΛΟΓΙΑ ΤΟΥ ΟΓΚΟΛΟΓΙΚΟΥ ΑΣΘΕΝΟΥΣ

Γώγουλα Β.^{1,2}, Στεργιάννη Χ.^{1,2}
¹Σχολή Αξιωματικών Νοσηλευτικής, ²ΕΚΠΑ

0005 Η ΔΡΑΣΗ ΤΗΣ FMT (FECAL MICROBIOME TRANSPLANTATION) ΣΕ ΝΟΣΟΛΟΓΙΚΕΣ ΚΑΤΑΣΤΑΣΕΙΣ ΤΟΥ ΓΑΣΤΡΕΝΤΕΡΙΚΟΥ ΚΑΙ ΣΕ ΕΞΩΕΝΤΕΡΙΚΕΣ ΠΑΘΗΣΕΙΣ: ΜΙΑ ΣΥΣΤΗΜΑΤΙΚΗ ΑΝΑΣΚΟΠΗΣΗ

Τσελέντη Χ.¹, **Κουκουλέτας Χ.**², **Σφακιανάκης Β.**²
¹ΕΚΠΑ, ²Σχολή Αξιωματικών Νοσηλευτικής (ΣΑΝ)

0006 Η ΟΙΚΟΝΟΜΙΚΗ ΕΠΙΒΑΡΥΝΣΗ ΤΩΝ ΟΙΚΟΓΕΝΕΙΩΝ ΠΟΥ ΦΡΟΝΤΙΖΟΥΝ ΕΝΑ ΑΤΟΜΟ ΠΟΥ ΠΑΣΧΕΙ ΑΠΟ ΑΝΟΙΑ

Τσοκανάρη Ι.¹, Πόππη Ε.¹, Τσολάκη Μ.^{2,3}, Ρόκα Β.^{4,5}
¹Ελληνική Εταιρία Alzheimer και Συγγενών Διαταραχών,
²Πανελλήνια Ομοσπονδία Ν. Alzheimer, ³Εργαστήριο
Νευροεμφυλιστικών Νοσημάτων (ΚΕΔΕΚ), ⁴Γενικό Επιτελείο
Ναυτικού, ⁵Ελληνικό Ανοιχτό Πανεπιστήμιο

0007 ΟΡΓΑΝΩΣΗ ΤΗΣ ΔΙΑΔΙΚΤΥΑΚΗΣ ΕΚΠΑΙΔΕΥΣΗΣ ΤΟΥ ΕΡΓΑΣΤΗΡΙΟΥ: «ΝΟΣΗΛΕΥΤΙΚΗ ΓΥΝΑΙΚΟΛΟΓΙΚΟΥ ΧΕΙΡΟΥΡΓΕΙΟΥ» ΤΗΝ ΕΠΟΧΗ ΤΗΣ ΕΞ ΑΠΟΣΤΑΣΕΩΣ ΕΚΠΑΙΔΕΥΣΗΣ ΛΟΓΩ ΤΗΣ ΠΑΝΔΗΜΙΑΣ COVID 19 ΣΕ ΦΟΙΤΗΤΕΣ ΤΟΥ ΤΜΗΜΑΤΟΣ ΜΑΙΕΥΤΙΚΗΣ: ΑΝΑΓΚΑΙΟΤΗΤΑ ΚΑΙ ΠΡΟΚΛΗΣΗ

Μπουρουτζόγλου Μ.¹, Καλλία Θ.
¹Διεθνές Πανεπιστήμιο Ελλάδος



09:30-11:00

ΣΤΡΟΓΓΥΛΗ ΤΡΑΠΕΖΑ ΣΤ71

ΑΠΑΙΤΗΣΕΙΣ ΣΥΓΧΡΟΝΗΣ ΥΓΕΙΟΝΟΜΙΚΗΣ ΕΚΠΑΙΔΕΥΣΗΣ

Προεδρείο: Σχης (ΥΚ) **Ευστάθιος Χρόνης**, Κτηνίατρος, ΣΣΑΣ
Πλοίαρχος (ΥΝ) **Μαρία Ζώρζου** ΠΝ, Διευθύντρια
Σπουδών ΣΑΝ

Πρόγραμμα υγειονομικής εκπαίδευσης ΣΣΑΣ

Σχης (ΥΚ) **Ευστάθιος Χρόνης**, Κτηνίατρος, ΣΣΑΣ

Εκπαιδευτικό πρόγραμμα σπουδαστών ΣΑΝ

Πλοίαρχος (ΥΝ) **Μαρία Ζώρζου** ΠΝ, Διευθύντρια Σπουδών ΣΑΝ

Απολογισμός και ανάγκες παρεχόμενης στρατιωτικής υγειονομικής εκπαίδευσης στην Στρατιωτική Σχολή Αξιωματικών Σωμάτων (ΣΣΑΣ)

Αρχηγός Αλχίας ΜVI (I) **Ιωάννης Κωνσταντινίδης**,

Απολογισμός εκπαίδευσης στη ΣΑΝ- απόψεις και επιθυμίες βελτίωσής της

Αρχηγός Αλχίας ΜVI, **Χριστίνα Στεργιαννή**

Χαρακτηριστικά του υγειονομικού αξιωματικού και εκπαιδευτική διαδικασία

Σχης (ΥI) **Γεώργιος Βουρβουλάκης**, Ειδικός Παθολόγος, NRDC-GR

11:00-11:30

ΔΙΑΛΕΙΜΜΑ ΚΑΦΕ

11:30-13:00

ΣΤΡΟΓΓΥΛΗ ΤΡΑΠΕΖΑ ΣΤ42

ΕΠΙΠΤΩΣΕΙΣ ΤΗΣ ΠΑΝΔΗΜΙΑΣ COVID-19

Προεδρείο: **Δημήτριος Παπαγιάννης**, Επ. Καθηγητής,
Τμήμα Νοσηλευτικής Πανεπιστημίου Θεσσαλίας
Σχης (ΥΝ) **Κωνσταντινιά Καραθανάση**, Γ'ΣΣ/ΓΣΣ-Ο

Πανδημία COVID-19 και επιπτώσεις στη ψυχική υγεία

Ιωάννα Παπαθανασίου, Αν. Καθηγήτρια, Τμήμα Νοσηλευτικής Πανεπιστημίου Θεσσαλίας

Μακροπρόθεσμες ψυχοκοινωνικές επιπτώσεις της COVID-19

Ευάγγελος Φραδέλος, Επ. Καθηγητής, Τμήμα Νοσηλευτικής Πανεπιστημίου Θεσσαλίας

Επιδημιολογική επιτήρηση της Covid-19 στο χώρο εργασίας - το πρότυπο της Super League Hellas

Δημήτρης Παπαγιάννης, Επ. Καθηγητής, Τμήμα Νοσηλευτικής Πανεπιστημίου Θεσσαλίας

Ποιότητα επαγγελματικής ζωής νοσηλευτών την περίοδο της πανδημίας COVID-19

Μαρία Μαλλιάρου, Αντισυνταγματάρχης (ΥΝ) ε.α.,
Αν. Καθηγήτρια, Τμήμα Νοσηλευτικής Πανεπιστημίου Θεσσαλίας

13:00-14:30

ΣΤΡΟΓΓΥΛΗ ΤΡΑΠΕΖΑ ΣΤ43

ΕΠΑΓΓΕΛΜΑΤΙΚΗ ΥΓΕΙΑ ΝΟΣΗΛΕΥΤΩΝ ΣΤΗΝ COVID ΚΑΙ ΜΕΤΑ COVID ΕΠΟΧΗ

Προεδρείο: **Μαρία Μαλλιάρου**, Αντισυνταγματάρχης (ΥΝ) ε.α.,
Αν. Καθηγήτρια Τμήμα Νοσηλευτικής Πανεπιστημίου Θεσσαλίας
Θάλεια Μπελλάλη, Νοσηλεύτρια, Καθηγήτρια
Νοσηλευτικής ΔΙΠΑΕ

Επαγγελματική υγεία και ασφάλεια ασθενή

Θεοδώρα-Παΐσια Αποστολίδη, Νοσηλεύτρια, Υποψήφια
Διδάκτωρ Πανεπιστημίου Θεσσαλίας

Ηγετικό στυλ και εργασιακή συμπόνια αξιωματικών νοσηλευτών

Αντισυνταγματάρχης (ΥΝ), **Θωμάη Κλημεντίδου**,
Νοσηλεύτρια, Υπεύθυνη Τμήμα Αιμοδοσίας, 424 ΓΣΝΕ

Επαγγελματική εξουθένωση νοσηλευτών την περίοδο της πανδημίας Covid

Νικολέττα Αποστολίδη, Νοσηλεύτρια, ΠΓΝ Λάρισας

Επίδραση της πανδημίας στην ανάπτυξη διαταραχής μετατραυματικού στρες και στην ποιότητα επαγγελματικής ζωής των επαγγελματιών υγείας σε Κέντρα υγείας και νοσοκομεία της 3ης ΥΠΕ

Χριστίνα Πολίτη, Νοσηλεύτρια, Καρδιολογική-Στεφανιαία
Μονάδα, ΓΝ Έδεσσας

Η διερεύνηση των παραγόντων της ψυχικής ανθεκτικότητας και ευαλωτότητας στο νοσηλευτικό προσωπικό κατά τη διάρκεια της πανδημίας covid-19

Κοΐνης Αριστοτέλης, Κλινικός Ψυχολόγος, MSc, Ph.D
Ψυχολόγος Εξέλιξης, Εκπαίδευσης και Κουλτούρας MA,
Εκπαίδευση στη Γνωσιακή Θεραπεία, Υπουργείο Δικαιοσύνης
Διαφάνειας και Ανθρωπίνων Δικαιωμάτων, Διεύθυνση Ανηλίκων
Παραβατών Αθηνών, Δικαστήρια Ανηλίκων

14:30-15:30

Μεσημβρινή διακοπή - Ελαφρύ γεύμα



15:30-17:00

ΣΤΡΟΓΓΥΛΗ ΤΡΑΠΕΖΑ ΣΤ36

ΣΥΝΔΕΟΝΤΑΣ ΤΗΝ ΕΦΟΔΙΑΣΤΙΚΗ ΑΛΥΣΙΔΑ ΤΗΣ ΥΓΕΙΑΣ ΜΕ ΤΟ ΚΛΙΝΙΚΟ ΕΡΓΟ: ΑΠΟΤΕΛΕΣΜΑΤΑ ΕΦΑΡΜΟΓΗΣ ΤΩΝ ΔΙΕΘΝΩΝ ΠΡΟΤΥΠΩΝ GS1 ΣΤΟ 401 ΓΣΝΑ

Προεδρείο: Σχης (ΥΦ) **Σωτήριος Τσιάφος-Τσιάρας**, Φαρμακοποιός, MSc Logistics & Supply Chain Management, Υπεύθυνος Έργου Ιχνηλασιμότητας Επεμβατικών Υλικών, 401 ΓΣΝΑ
 Ανχης (ΥΝ) **Χρήστος Οικονόμου**, Νοσηλεύτης, MSc Διεθνής Ιατρική - Διαχείριση Κρίσεων Υγείας, Επιτελής Τμήματος Υγειονομικής Πολιτικής, Σ.Γ. ΥΦΕΘΑ

Διεθνή πρότυπα GS1: διασφαλίζοντας βέλτιστες κλινικές διεργασίες και παροχή υπηρεσιών υγείας
Ιλιάδα Κάραλη, MSc Management & Finance, MBA, Applications Technical Support Standards & Solutions GS1 Association Greece

Η συμβολή της χρήσης των barcodes στη διασφάλιση της ποιότητας της περιεγχειρητικής διαδικασίας
 Συνταγματάρχης (ΥΝ) **Γεωργία Τζουνάκου**, Προϊσταμένη Χειρουργείου, 401 ΓΣΝΑ

Ενισχύοντας την ασφάλεια των ασθενών στο αιμοδυναμικό τμήμα με την εφαρμογή διεθνών προτύπων στη διακίνηση των εμφυτεύσιμων ιατροτεχνολογικών προϊόντων
 Αντισυνταγματάρχης (ΥΝ) **Αντωνία Βασιλειά**, Νοσηλεύτρια, MSc Διοίκηση Υπηρεσιών Υγείας, Μονάδα Επεμβατικής Ακτινολογίας, 401 ΓΣΝΑ

Η συμβολή των barcodes στην ποιοτική και οικονομική βελτιστοποίηση της λειτουργίας του τμήματος κεντρικής αποστείρωσης
 Αντισυνταγματάρχης (ΥΝ) **Δήμητρα Ρούμπα**, Νοσηλεύτρια, Υπεύθυνη Τμήματος Κεντρικής Αποστείρωσης, 401 ΓΣΝΑ

17:00-18:30

ΣΤΡΟΓΓΥΛΗ ΤΡΑΠΕΖΑ ΣΤ52

ΔΙΑΤΡΟΦΗ ΚΑΙ ΑΣΘΕΝΗΣ

Προεδρείο: Ταξίαρχος (ΥΝ) **Γοργόνα-Αγορίτσα Αγρογιάννη**, Νοσηλεύτρια, Διευθύντρια Νοσηλευτικής Υπηρεσίας, 251 ΓΝΑ
 Σμήναρχος(ΥΝ) **Ελευθερία Μποτζάκη**, Νοσηλεύτρια, Προϊσταμένη 5B Νοσηλευτικής Μονάδας, 251 ΓΝΑ

Ψυχοκοινωνική παράγοντες που επηρεάζουν τη διαιτητική συμπεριφορά αιμοκαθαιρόμενων ασθενών
 Σμχος (ΥΝ) **Ελευθερία Μποτζάκη**, Προϊσταμένη Πνευμονολογικής και Ρευματολογικής Κλινικής, 251 ΓΝΑ

Υποστήριξη θρέψης σε ασθενή με έγκαιμα
 Επγος (ΥΝ) **Μιχάλης Χατζηαναγνώστου**, Νοσηλεύτης Τμήματος Επεμβατικής Καρδιολογίας, 251 ΓΝΑ

Η επίδραση της γκρελίνης στο αίσθημα της πείνας και στο σωματικό βάρος ατόμων με σακχαρώδη διαβήτη τύπου II
 Σγος (ΥΝ) **Όλγα Αποστολακοπούλου**, Νοσηλεύτρια Τμήματος Επειγόντων Περιστατικών, 251 ΓΝΑ

Αποτελεσματικότητα τεχνητής διατροφής σε πάσχοντες από οξεία παγκρεατίτιδα
 Μ.Υ **Κωσταντίνα Σκόντζου**, Νοσηλεύτρια, Χειρουργικό Τμήμα, 251 ΓΝΑ

18:30-19:00

ΔΙΑΛΕΙΜΜΑ ΚΑΦΕ

19:00-19:30

ΔΙΑΛΕΞΗ Δ22

Προεδρείο: **Αντώνιος Αυγερινός**, PhD, Υποστράτηγος ε.α., Πρόεδρος Ελληνικού Ερυθρού Σταυρού
Δήμητρα Χατζηπαύλου-Λίτινα, Καθηγήτρια Φαρμακευτικής Χημείας, Τμήμα Φαρμακευτικής ΑΠΘ

Η συμμετοχή των φαρμακοποιών των Ενόπλων Δυνάμεων στο εθνικό εμβολιαστικό σχέδιο «Ελευθερία»
 Συνταγματάρχης (ΥΦ) **Σωτήριος Τσιάφος-Τσιάρας**, MBA, 401 ΓΝΣΔ



19:30-21:00

ΣΤΡΟΓΓΥΛΗ ΤΡΑΠΕΖΑ ΣΤ55

ΣΥΓΧΡΟΝΑ ΜΟΝΤΕΛΑ ΔΙΟΙΚΗΣΗΣ ΚΑΙ ΕΦΑΡΜΟΓΗΣ ΣΕ ΔΟΜΕΣ ΥΓΕΙΑΣ

Προεδρείο: **Μαρία Μαλλιάρου**, Νοσηλεύτρια, Αν. Καθηγήτρια, Τμήμα Νοσηλευτικής Πανεπιστημίου Θεσσαλίας
Καλλιόπη Παναγιωτοπούλου, Νοσηλεύτρια, Συνταγματάρχης (ΥΝ) ε.α, Διδάσκουσα ΠΔ 407/80, Τμήμα Νοσηλευτικής Πανεπιστημίου Πελοποννήσου, Επισκέπτρια Καθηγήτρια, HCM, Nearolis University Pafos, CY, Καθηγήτρια ΔΕΕ, AMC, Πρόεδρος Τομέα Δ.Ν.Υ., ΕΣΝΕ

Η μεθοδολογία της λιτής διαχείρισης (lean management) στις υπηρεσίες υγείας

Πλοίαρχος (ΥΝ) **Κωνσταντίνα Γαϊτάνου**, Τομεάρχης Ειδικών Μονάδων, Συντονίστρια ΜΙΥΑ/ΝΝΑ

Βασίλειος-Ιερόθεος Αρσένης, Σύμβουλος Επενδυτικών Προγραμμάτων ΕΣΠΑ

Ανθούλα Κρουστάλλη, Μηχανολόγος Μηχανικός

Ο ρόλος του τμήματος πληροφορικής στην εφαρμογή του lean hospital

Αντιπλοίαρχος (ΥΝ) **Α. Χανδρινού** ΠΝ, ΝΝΑ

Κωνσταντίνος Εξάρχος, Νοσηλευτής, 251 ΓΝΑ

Αντιπλοίαρχος (ΥΝ) **Δέσποινα Αντωνιάδου** ΠΝ, ΝΝΑ

Πλωτάρχης (ΥΝ) **Σταυρούλα Γιατίλη** ΠΝ, ΝΝΑ

Η εννοιολογική προσέγγιση της ηγεσίας στην ενδυνάμωση της διεπιστημονικής ομάδας των μονάδων ιατρικώς υποβοηθούμενης αναπαραγωγής

Πλοίαρχος (ΥΝ) **Βικτωρία Παπαδοπούλου**, Προϊσταμένη ΜΙΥΑ/ΝΝΑ, ESHRE Certified

Πλοίαρχος (ΥΝ) **Σοφία Βιλλιώτη**, Αν. Προϊσταμένη ΜΙΥΑ/ΝΝΑ

Παναγιώτα Δούρου, Μαία, ΜΙΥΑ/ΝΝΑ

Επιλοχίας (ΥΓ) **Ιωάννα Θωμά**, Μαία, ΜΙΥΑ/ΝΝΑ

Η άσκηση της αποτελεσματικής ηγεσίας στον έλεγχο των λοιμώξεων

Πλοίαρχος (ΥΝ) **Πετρούλα Σταματάκη**, PhD, MSc,

Προϊσταμένη Γραφείου Ελέγχου Λοιμώξεων, ΝΝΑ

Η ενσωμάτωση των γνώσεων και δεξιοτήτων πληροφορικής στις νοσηλευτικές διοικητικές ικανότητες

Σμήναρχος (ΥΝ) **Αλεξάνδρα Καρβουνιάρη**, Νοσηλεύτρια,

Τομεάρχης Μονάδων, ΤΕΠ και Περιεγχειρητικής, 251 ΓΝΑ

Χρήστος Μελάς, Επ. Καθηγητής, Τμήμα Νοσηλευτικής,

Ελληνικό Μεσογειακό Πανεπιστήμιο

09:30-11:00

ΣΤΡΟΓΓΥΛΗ ΤΡΑΠΕΖΑ ΣΤ46

Η ΕΞΩΣΩΜΑΤΙΚΗ ΥΠΟΣΤΗΡΙΞΗ ΤΗΣ ΖΩΗΣ (ECLS) ΩΣ ΣΤΡΑΤΗΓΙΚΗ ΔΙΑΣΩΣΗΣ ΝΟΣΟΚΟΜΕΙΑΚΩΝ ΑΣΘΕΝΩΝ ΜΕ ΣΗΜΑΝΤΙΚΗ ΕΚΠΤΩΣΗ ΤΗΣ ΚΑΡΔΙΑΚΗΣ Ή ΚΑΙ ΑΝΑΠΝΕΥΣΤΙΚΗΣ ΛΕΙΤΟΥΡΓΙΑΣ

Προεδρείο: [REDACTED]

Παρακολούθηση και φροντίδα ασθενούς σε ECLS, στη ΜΕΘ

Πλοίαρχος **Ιωάννης Κατσιαδράμης** ΠΝ, Διευθυντής Μονάδα Εντατικής Θεραπείας, 424 ΓΣΝΕ

Κύκλωμα εξωσωματικής κυκλοφορίας για υποστήριξη αναπνευστικής ή/και καρδιακής λειτουργίας

Συνταγματάρχης (ΥΝ) **Μαρία Στεργιάννη**, Νοσηλεύτρια, Διευθύντρια 2ου Γραφείου, 414 ΣΝΕΝ

Ενδείξεις - επιπλοκές, παρακολούθηση και απομάκρυνση ασθενούς σε ECLS

Ταγματάρχης (ΥΙ) **Σταύρος Δαλιακόπουλος**, Θωρακοχειρουργός, Διευθυντής Κλινικής Θώρακος και Καρδιάς, 424 ΓΣΝΕ

11:00-11:30

ΔΙΑΛΕΙΜΜΑ ΚΑΦΕ

11:30-13:00

ΣΤΡΟΓΓΥΛΗ ΤΡΑΠΕΖΑ ΣΤ1

ΤΟ ΕΡΓΑΣΤΗΡΙΟ ΣΤΗ ΔΙΑΓΝΩΣΗ ΤΩΝ ΑΥΤΟΑΝΟΣΩΝ ΝΟΣΗΜΑΤΩΝ

Προεδρείο: Συνταγματάρχης (ΥΙ) **Ελευθέριος Διονυσιάδης**, Ακτινολόγος, Διευθυντής Ακτινολογικού Τμήματος
Επαμεινώνδας Μολυβάς, Υποστράτηγος (ΥΙ) ε.α., Παθολογοανατόμος-Κυτταρολόγος, Θεσσαλονίκη

Από την σκοπιά του παθολογοανατόμου

Πλοίαρχος (ΥΙ) **Ιωάννης Κ. Σφηνιαδάκης**, ΠΝ, ΝΝΑ

Από την σκοπιά του βιοπαθολόγου

Χριστίνα Τσίγαλου, Αν. Καθηγήτρια Μικροβιολογίας-Ανοσολογίας ΔΠΘ

Από την σκοπιά του ακτινολόγου

Συνταγματάρχης (ΥΙ) **Δημήτριος Καρανικόλας**, Διευθυντής Ακτινολογικού Εργαστηρίου, 216 ΚΙΧΝΕ

Από την σκοπιά του πυρηνικού ιατρού

Αθανάσιος Ζησιμόπουλος, Καθηγητής Πυρηνικής Ιατρικής ΔΠΘ



13:00-14:30

ΣΤΡΟΓΓΥΛΗ ΤΡΑΠΕΖΑ ΣΤ27

"ΣΧΕΔΙΟ ΜΑΝΧΑΤΑΝ" ΕΩΣ ΤΗΝ ΕΙΡΗΝΙΚΗ ΕΦΑΡΜΟΓΗ ΤΗΣ ΑΤΟΜΙΚΗΣ ΕΝΕΡΓΕΙΑΣ ΣΤΗΝ ΙΑΤΡΙΚΗ ΑΠΕΙΚΟΝΙΣΗ: "ΚΑΥΤΑ" ΘΕΜΑΤΑ ΠΥΡΗΝΙΚΗΣ ΙΑΤΡΙΚΗΣ

Προεδρείο: Συνταγματάρχης (ΥΙ) **Ιωάννης Κούτσικος**, Πυρηνικός Ιατρός, Διευθυντής Τμήματος Πυρηνικής Ιατρικής, 401 ΓΣΝΑ
Ιωάννης Ιακώβου, Πυρηνικός Ιατρός, Αν. Καθηγητής ΑΠΘ, Διευθυντής Β' Εργαστηρίου Πυρηνικής Ιατρικής ΑΠΘ, ΠΓΝΘ ΑΧΕΠΑ

Στεφαναία νόσος. Υπάρχει θέση στο μέλλον για το σπινθηρογράφημα καρδιάς

Αργύριος Δούμας, Αν. Καθηγητής Πυρηνικής Ιατρικής ΑΠΘ, Β' Εργαστήριο Πυρηνικής Ιατρικής ΑΠΘ, ΠΓΝΘ ΑΧΕΠΑ

Καρδιακή αμυλοείδωση από την πλευρά του καρδιολόγου

Θωμάς Ζέγκος, Επικουρικός Καρδιολόγος, Καρδιολογική Κλινική ΑΠΘ, ΠΓΝΘ ΑΧΕΠΑ

Καρδιακή αμυλοείδωση από την πλευρά του πυρηνικού γιατρού. Επισφράγιση της διάγνωσης χωρίς βιοψία!

Γενικός Αρχίατρος **Ιωάννης Κούτσικος**, Πυρηνικός Ιατρός, Διευθυντής Τμήματος Πυρηνικής Ιατρικής, 401 ΓΣΝΑ

Έλεγχος καρδιοτοξικότητας κατά τη χημειοθεραπεία. Παραμένει η ιστοπική κοιλιογραφία μέθοδος αναφοράς

Ιωάννης Ιακώβου, Αν. Καθηγητής Πυρηνικής Ιατρικής ΑΠΘ, Διευθυντής Β' Εργαστηρίου Πυρηνικής Ιατρικής ΑΠΘ, ΠΓΝΘ ΑΧΕΠΑ

14:30-15:30

Μεσημβρινή διακοπή - Ελαφρύ γεύμα

15:30-17:00

ΣΤΡΟΓΓΥΛΗ ΤΡΑΠΕΖΑ ΣΤ23

ΚΑΛΟΗΘΕΙΣ ΠΑΘΗΣΕΙΣ ΑΝΩΤΕΡΟΥ ΠΕΠΤΙΚΟΥ

Προεδρείο: **Αλέξανδρος Χαραλαμπόπουλος**, Καθηγητής Χειρουργικής ΕΚΠΑ
Γεώργιος Καραμανώλης, Καθηγητής Γαστρεντερολογίας ΕΚΠΑ

Προσέγγιση ασθενούς με αχαλασία οισοφάγου

Γεώργιος Καραμανώλης, Καθηγητής Γαστρεντερολογίας ΕΚΠΑ

Σύγχρονες θεραπευτικές πρακτικές στην αχαλασία

Ζωή Βρακοπούλου, Γενικός Χειρουργός, Ακαδημαϊκός Υπότροφος Ε' Χειρουργικής Κλινικής ΕΚΠΑ, Ευγενίδειο Θεραπευτήριο και Γενική Κλινική Ιασώ Αθηνών

Διαφραγματοκήλες. Από τη διάγνωση στη θεραπεία Σπυρίδων Δαβάκης, Ειδικευόμενος Γενικής Χειρουργικής, Α' Χειρουργική Κλινική ΕΚΠΑ, ΓΝΑ Λαϊκό**Αυτόματη ρήξη οισοφάγου. Σύγχρονη θεώρηση**

Ηλίας Σδράλης, Γενικός Χειρουργός - Χειρουργός Ανώτερου Πεπτικού, Διευθυντής Χειρουργικής Κλινικής Νοσογόνου Παχυσαρκίας και Μεταβολικών Διαταραχών, Ιατρικό Διαβαλκανικό Θεσσαλονίκης

17:00-18:30

ΣΤΡΟΓΓΥΛΗ ΤΡΑΠΕΖΑ ΣΤ22

ΘΕΡΑΠΕΥΤΙΚΗ ΠΡΟΣΕΓΓΙΣΗ ΚΑΚΟΗΘΕΙΩΝ ΑΝΩΤΕΡΟΥ ΠΕΠΤΙΚΟΥ

Προεδρείο: **Αλέξανδρος Χαραλαμπόπουλος**, Καθηγητής Χειρουργικής ΕΚΠΑ
Γεώργιος Καραμανώλης, Καθηγητής Γαστρεντερολογίας ΕΚΠΑ

Ενδοσκοπικές θεραπείες στον καρκίνο ανώτερου πεπτικού

Στέφανος Μπασιούκας, Γαστρεντερολόγος, Διευθυντής Γαστρεντερολογικής Κλινικής, Νοσοκομείο Metropolitan General Αθηνών

Τεχνικές οισοφαγεκτομής και είδη αναστομώνσεων

Ηλίας Σδράλης, Γενικός Χειρουργός - Χειρουργός Ανώτερου Πεπτικού, Διευθυντής Χειρουργικής Κλινικής Νοσογόνου Παχυσαρκίας και Μεταβολικών Διαταραχών, Ιατρικό Διαβαλκανικό Θεσσαλονίκης

State-of-the-art ελάχιστα επεμβατική χειρουργική στον καρκίνο οισοφάγου και στομάχου

Αλέξανδρος Χαραλαμπόπουλος, Καθηγητής Χειρουργικής ΕΚΠΑ

Περιεγχειρητική θεραπεία στον καρκίνο οισοφάγου και στομάχου

Μαρία Θεοχάρη, Παθολόγος Ογκολόγος, Επιμελήτρια Α', Α' Παθολογική Κλινική ΕΚΠΑ, ΓΝΑ Λαϊκό

18:30-19:00

ΔΙΑΛΕΙΜΜΑ ΚΑΦΕ



19:30-21:00 ΣΤΡΟΓΓΥΛΗ ΤΡΑΠΕΖΑ ΣΤ92

ΚΑΡΚΙΝΟΣ ΤΟΥ ΠΕΟΥΣ

Προεδρείο: Αρχιπλοίαρχος (ΥΙ) **Νικόλαος Γεωργόπουλος**,
Γενικός Χειρουργός, Πρόεδρος ANYE
Πλοίαρχος (ΥΙ) **Σταμάτιος Μαυρίκος**, Ουρολόγος,
Χειρουργός
Συνταγματάρχης (ΥΙ) **Κοσμάς Βερίγος**,
Ακτινοθεραπευτής

Επιδημιολογία-Αιτιοπαθολογία-Διάγνωση-Σταδιοποίηση

Υποπλοίαρχος (ΥΙ) **Σταύρος Λάμπρου**, Ουρολόγος Χειρουργός,
NNA

Χειρουργική αντιμετώπιση

Πλωτάρχης (ΥΙ) **Δημήτριος Δεληγιάννης**, Ουρολόγος
Χειρουργός, NNA
Αντιπλοίαρχος (ΥΙ) **Ιωάννης Γαλανάκης** ΠΝ, Ουρολόγος
Χειρουργός, NNA

Πλαστική αποκατάσταση-Λεμφανεκτομή

Πλοίαρχος (ΥΙ) **Κίμων Ταμπαρόπουλος**, Πλαστικός
Χειρουργός, NNA

Ο ρόλος του ογκολόγου

Αντιπλοίαρχος (ΥΙ) **Θεοφάνης Φλώρος**, Ογκολόγος, NNA

09:30-11:00 ΣΤΡΟΓΓΥΛΗ ΤΡΑΠΕΖΑ ΣΤ4

ΕΝΔΙΑΦΕΡΟΥΣΕΣ ΠΕΡΙΠΤΩΣΕΙΣ ΤΡΑΥΜΑΤΟΣ - ΠΑΘΗΣΕΩΝ ΠΟΔΟΚΝΗΜΙΚΗΣ - ΑΚΡΟΥ ΠΟΔΟΣ

Προεδρείο: Συνταγματάρχης (ΥΙ) **Κωνσταντίνος Βαβλιακής**,
Διευθυντής Ορθοπαιδικού Τμήματος, 404 ΓΣΝΛ
Αθανάσιος Μπαδέκας, Ορθοπαιδικός,
Αστυνομικός Διευθυντής Υγειονομικού ΕΛ.ΑΣ.

Οστεοσύνθεση του οπίσθιου σφυριού: γιατί, πότε και πώς

Ταγματάρχης (ΥΙ) **Ιωάννης Λαχανάς**, Ορθοπαιδικός,
Επιμελητής, 401 ΓΣΝΑ

Παθήσεις μικρών δακτύλων και τενόντων του ποδιού. Αντιμετώπιση ελάχιστης επεμβατικότητας

Επισμηναγός (ΥΙ) **Ιωάννης Αντωνίου**, Ορθοπαιδικός,
Επιμελητής, 404 ΓΣΝΛ

Ραιβοκοιλοποδία διάγνωση και θεραπευτικές εναλλακτικές

Υποστράτηγος (ΥΓ) **Αθανάσιος Μπαδέκας**, Διευθυντής
Υγειονομικού ΕΛ.ΑΣ., Πρόεδρος Ελληνικής Εταιρείας Χειρουργικής
Ορθοπαιδικής και Τραυματολογίας

11:00-11:30 ΔΙΑΛΕΙΜΜΑ ΚΑΦΕ

11:30-13:00 ΣΤΡΟΓΓΥΛΗ ΤΡΑΠΕΖΑ ΣΤ75

ΕΠΙΠΛΟΚΕΣ ΟΛΙΚΩΝ ΑΡΘΡΟΠΛΑΣΤΙΚΩΝ

Προεδρείο: Ταξίαρχος **Γεώργιος Γκούβας**, Ορθοπαιδικός,
Διευθυντής 424 ΓΣΝΕ

Παναγιώτης Γκιβίσης, Καθηγητής Ορθοπαιδικής
ΑΠΘ, Διευθυντής Α' Χειρουργικής Κλινικής ΑΠΘ,
ΓΝΘ Παπανικολάου

Επιπλοκές ολικής αρθροπλαστικής γόνατος

Λοχαγός (ΥΙ) **Δημήτριος Κιτριδης**, Επιστημονικός Συνεργάτης
Α' Ορθοπαιδικής Κλινικής, 424 ΓΣΝΕ

Επιπλοκές ολικής αρθροπλαστικής ισχίου

Ταγματάρχης (ΥΙ) **Γεώργιος Μαρκόπουλος**, Ορθοπαιδικός
Χειρουργός, Επιμελητής Α' Ορθοπαιδικής Κλινικής, 424 ΓΣΝΕ

Επιπλοκές ολικής αρθροπλαστικής ποδοκνημικής

Συνταγματάρχης (ΥΙ), **Δημήτριος Γεωργιάννος**,
Ορθοπαιδικός Χειρουργός, Επιμελητής Α' Ορθοπαιδικής Κλινικής,
424 ΓΣΝΕ

Επιπλοκές αρθροπλαστικών ώμου

Συνταγματάρχης (ΥΙ) **Ηλίας Μπισμπινάς**, Ορθοπαιδικός
Χειρουργός, Διευθυντής Α' Ορθοπαιδικής Κλινικής, 424 ΓΣΝΕ

**13:00-13:30 ΔΙΑΛΕΞΗ Δ10**

Προεδρείο: Συνταγματάρχης (ΥΙ) **Κωνσταντίνος Βαβλιακής**,
Διευθυντής Ορθοπαιδικού Τμήματος, 404 ΓΣΝΛ

**Ασυνήθεις αιτίες άλγους περιοχής ποδοκνημικής
άρθρωσης. Η εμπειρία ενός Περιφερειακού
Στρατιωτικού Νοσοκομείου**

Υποπλοίαρχος (ΥΙ) **Φώτιος Παπαγεωργίου** ΠΝ, Ορθοπαιδικός,
404 ΓΣΝΛ

13:30-14:00 ΔΙΑΛΕΞΗ Δ20

Προεδρείο: Σχης (ΥΙ) **Ηλίας Ορφανάκος**, Χειρουργός,
424 ΓΣΝΕ

**Ενδοσκοπική διαστοματική θυρεοειδεκτομή και
παραθυρεοειδεκτομή**

Ανχης (ΥΙ) **Δημήτριος Φλώρος**, Χειρουργός, 217 ΝΙΜΙΤΣ

14:30-15:30 Μεσημβρινή διακοπή - Ελαφρύ γεύμα**19:00-19:30 ΔΙΑΛΕΞΗ Δ30**

Προεδρείο: **Ισαάκ Κεσίσογλου**, Καθηγητής Χειρουργικής,
Διευθυντής Γ' Χειρουργικής Κλινικής ΑΠΘ, ΠΓΝΘ
ΑΧΕΠΑ

**Ο ρόλος της μεταμόσχευσης στην αντιμετώπιση του
κολορθικού καρκίνου σταδίου IV: μια νέα προοπτική**

Γεώργιος Τσουλφάς, Καθηγητής Χειρουργικής ΑΠΘ,
Διευθυντής Χειρουργικής Κλινικής Μεταμοσχεύσεων ΑΠΘ, ΓΝΘ
Ιπποκράτειο

19:30-21:00 ΣΤΡΟΓΓΥΛΗ ΤΡΑΠΕΖΑ ΣΤ73

**ΘΕΡΑΠΕΥΤΙΚΕΣ ΕΠΙΛΟΓΕΣ ΣΤΟΝ ΚΑΡΚΙΝΟ ΤΟΥ
ΠΑΧΕΟΣ ΕΝΤΕΡΟΥ**

Προεδρείο: **Αντώνιος Μιχαλόπουλος**, Καθηγητής
Χειρουργικής ΑΠΘ, Διευθυντής Α' Προπαιδευτικής
Χειρουργικής Κλινικής ΑΠΘ, ΠΓΝΘ ΑΧΕΠΑ
Στυλιανός Αποστολίδης, Καθηγητής
Χειρουργικής ΑΠΘ

Σχολιαστής: **Δανιήλ Παραμυθιώτης**, Αν. Καθηγητής
Χειρουργικής ΑΠΘ

Έχει ένδειξη η CME;

Αριστείδης Ιωαννίδης, Γενικός Χειρουργός, Επιμελητής Β'
ΕΣΥ, Α' Προπαιδευτική Χειρουργική Κλινική ΑΠΘ, ΠΓΝΘ ΑΧΕΠΑ

Πότε Τα-TME;

Απόστολος Ζαταγιάς, Γενικός Χειρουργός, Clinical Fellow, Α'
Προπαιδευτική Χειρουργική Κλινική ΑΠΘ, ΠΓΝΘ ΑΧΕΠΑ

Πότε TAMIS;

Πάτροκλος Γούλας, Γενικός Χειρουργός, Clinical Fellow, Α'
Προπαιδευτική Χειρουργική Κλινική ΑΠΘ, ΠΓΝΘ ΑΧΕΠΑ

**Πρωτόκολλο παρακολούθησης (watch and wait) μετά
από νεοεπιχειρητική θεραπεία για καρκίνο του ορθού**

Σταύρος Πανίδης, Γενικός Χειρουργός, Επιμελητής Β' ΕΣΥ,
Α' Προπαιδευτική Χειρουργική Κλινική ΑΠΘ, ΠΓΝΘ ΑΧΕΠΑ



**08:00-11:00 ΚΛΙΝΙΚΟ ΦΡΟΝΤΙΣΤΗΡΙΟ
STOP THE BLEEDING**

Απευθύνεται σε

Ιατρονοσηλευτικό προσωπικό
Διασώστες
Επιχειρησιακές ομάδες της ΕΛ.ΑΣ
Επιχειρησιακές ομάδες της Π.Υ.
Προσωπικό ασφαλείας
Εθελοντικές ομάδες

Υπεύθυνος Φροντιστηρίου **Γεώργιος Σωτηρόπουλος**

**11:30-14:00 ΚΛΙΝΙΚΟ ΦΡΟΝΤΙΣΤΗΡΙΟ
ΑΚΙΝΗΤΟΠΟΙΗΣΗ ΣΠΟΝΔΥΛΙΚΗΣ ΣΤΗΛΗΣ**

Συντονιστές: Σμχος (ΥΙ) **Άγγελος Καραμάνης**,
Αναισθησιολόγος, Επιμελητής Αναισθησιολογικής
Κλινικής, 251 ΓΝΑ
Σμχος (ΥΝ) **Μαρία Γιαννίτσα**, Προϊσταμένη Γρ.
Τυποποίησης- Αξιολόγησης, Κέντρο Εκπαίδευσης
Υγειονομικού ΠΑ, 251 ΓΝΑ

Εισηγητές:

Ασμχος (ΥΝ) **Παρασκευή Νέλλα**, Επιτελής Γρ. Προσωπικού
ΔΝΥ, 251 ΓΝΑ

Ασμχος (ΥΙ) **Νικόλαος Δεγερμετζόγλου**, Αγγειοχειρουργός,
Επιμελητής Αγγειοχειρουργικής Κλινικής, 251 ΓΝΑ

Επγός (ΥΝ) **Μαρία Ρίζου**, Νοσηλεύτρια ΤΕΠ, 251 ΓΝΑ

Επγός (ΥΙ) **Πέτρος Σαβούρδος**, Γενικός Ιατρός, Ιπτάμενος
Ιατρός Αεροπορικής Ιατρικής

Σγός (ΥΙ) **Γεώργιος Κοντολάτης**, Ειδικευόμενος
Αναισθησιολογίας, 251 ΓΝΑ

Σγός (ΥΝ) **Σταύρος Φυντάνης**, Νοσηλευτής, ΜΕΘ, 251 ΓΝΑ

Σγός (ΥΝ) **Βασιλική Ράπτη**, Νοσηλεύτρια ΤΕΠ, 251 ΓΝΑ

Εκπαιδευτικές ενότητες:

1. Στοιχεία ανατομίας ΣΣ - Αρχές ασφαλούς ακινητοποίησης
ΣΣ - Υλικοτεχνικός εξοπλισμός ακινητοποίησης ΣΣ

2. Α' μέρος δεξιοτήτων (υποομάδα 6 ατόμων)

- α. Αφαίρεση Κράνους
- β. Εφαρμογή σκληρού κολάρου ακινητοποίησης ΑΜΣΣ
- γ. Κύλιση (Logroll)
- δ. Επίδειξη γιλέκου απεγκλωβισμού

3. Β' μέρος δεξιοτήτων (υποομάδα 6 ατόμων)

- α. Ακινητοποίηση σε μακριά σκληρή σανίδα
- β. Συστήματα ακινητοποίησης κεφαλής
- γ. Εφαρμογή νάρθηκα τύπου στρώματος κενού

Περίπου 120 min για κάθε ομάδα 2 ομάδες των 12
συμμετεχόντων

14:30-15:30 Μεσημβρινή διακοπή - Ελαφρύ γεύμα



15:30-18:30 ΚΛΙΝΙΚΟ ΦΡΟΝΤΙΣΤΗΡΙΟ
ΒΙΩΜΑΤΙΚΗ ΠΡΟΣΕΓΓΙΣΗ ΚΑΙ ΕΦΑΡΜΟΓΗ ΤΩΝ
ΟΜΑΔΩΝ BALINT ΣΤΟ ΝΟΣΟΚΟΜΕΙΑΚΟ ΠΕΡΙΒΑΛΛΟΝ
Υπεύθυνη Φροντιστηρίου Πλοίαρχος (ΥΝ) **Κωνσταντίνα**
Γαϊτάνου ΠΝ

Ιστορική αναδρομή και εισαγωγικά στοιχεία των
Ομάδων Balint

Κωνσταντίνα Γαϊτάνου, Πλοίαρχος (ΥΝ), PhD, MSc, MMPH,
Τομέαρχης Ειδικών Μονάδων και Συντονίστρια ΜΙΥΑ, NNA

Κύκλος παρουσίασης ομάδας Balint: Βιωματική
Παρουσίαση της Ομάδας Balint

Συντονιστές:

Λήδα Μπήτρου, MSc, PhD (c), Κλινική Ψυχολόγος-
Ψυχαναλύτρια, Πιστοποιημένη Συντονίστρια Ομάδων Balint

Κωνσταντίνα Γαϊτάνου, Πλοίαρχος (ΥΝ), PhD, MSc, MMPH,
Τομέαρχης Ειδικών Μονάδων και Συντονίστρια ΜΙΥΑ, NNA

18:30-19:00 ΔΙΑΛΕΙΜΜΑ ΚΑΦΕ

19:00-19:30 ΔΙΑΛΕΞΗ Δ43

Προεδρείο: **Αντώνιος Μιχαλόπουλος**, Καθηγητής
Χειρουργικής ΑΠΘ, Διευθυντής Α' Προπαιδευτικής
Χειρουργικής Κλινικής ΑΠΘ, ΠΓΝΘ ΑΧΕΠΑ

Ιατρογενείς κακώσεις χοληφόρων
Λουκάκος

19:30-21:00 ΔΟΥΦΟΡΙΚΟ ΣΥΜΠΟΣΙΟ ΣΤ105
(αναλυτικό πρόγραμμα σελ.148)

09:00-11:00 ΚΛΙΝΙΚΟ ΦΡΟΝΤΙΣΤΗΡΙΟ
ΕΠΙΚΟΙΝΩΝΙΑΚΗ ΔΙΑΧΕΙΡΙΣΗ ΚΡΙΣΕΩΝ ΣΤΟΝ
ΤΟΜΕΑ ΤΗΣ ΥΓΕΙΑΣ

Υπεύθυνοι Φροντιστηρίου

Κωνσταντίνος Μπαλωμένος, Γενικός Διευθυντής, Γενική
Διεύθυνση Πολιτικής Εθνικής Άμυνας & Διεθνών Σχέσεων
(ΓΔΠΕΑΔΣ), ΥΠΕΘΑ
Πλοίαρχος (ΥΝ) **Βασιλική Ρόκα** ΠΝ, Διευθύντρια ΓΕΝ/ΔΥΓ3,
Γενικό Επιτελείο Ναυτικού

Σχολιασμός

Αγγελική Μπισταράκη, Αναπληρώτρια Καθηγήτρια,
Επιστημονική Συνεργάτης Γενικού Γραμματέα Τηλεπικοινωνιών &
Ταχυδρομείων, Υπουργείο Ψηφιακής Διακυβέρνησης

Προσέλευση: 10 λεπτά

Καλωσόρισμα: 5 λεπτά

Χρόνος παρουσίασης: 45 λεπτά

Άσκηση με σενάρια: 60 λεπτά

Αξιολόγηση-Σχολιασμός: 30 λεπτά

Συμπεράσματα-Προτάσεις: 30 λεπτά

Μέγιστος αριθμός εκπαιδευομένων: 20 άτομα

11:00-11:30 ΔΙΑΛΕΙΜΜΑ ΚΑΦΕ

**11.30-12.30 ΠΡΟΦΟΡΙΚΕΣ ΑΝΑΚΟΙΝΩΣΕΙΣ**

Προεδρείο: **Αλέξανδρος Χαραλαμπόπουλος**, Καθηγητής
Χειρουργικής ΕΚΠΑ
Ανχης (ΥΙ) **Δημήτριος Φλώρος**, Χειρουργός, 217
ΝΙΜΙΤΣ

0008 **ΛΑΠΑΡΟΣΚΟΠΙΚΗ ΑΠΟΚΑΤΑΣΤΑΣΗ ΠΡΟΠΤΩΣΗΣ
ΟΡΘΟΥ - ΤΟΠΟΘΕΤΗΣΗ ΠΛΕΓΜΑΤΟΣ ΚΑΙ ΣΙΓΜΟΕΙΔΕΚΤΟΜΗ**
Βόγκος Α., Βουγιουκλάκης Δ., Βλέτσος Γ., Μπρακούλια Μ.,
Σπυριδάκης Ι., Γκατζιώλης Β.
251 ΓΝΑ

0009 **ΛΑΠΑΡΟΣΚΟΠΙΚΗ ΑΝΤΙΜΕΤΩΠΙΣΗ ΣΥΝΔΡΟΜΟΥ ΑΝΩ
ΜΕΣΕΝΤΕΡΙΟΥ ΑΡΤΗΡΙΑΣ**
Βόγκος Α., Βουγιουκλάκης Δ., Βλετσος Γ., Ζούρος Ε., Γκατζιώλης
Β., Μπρακούλια Μ.
251 ΓΝΑ

0010 **ΑΝΑΤΟΜΙΚΗ ΠΑΡΑΛΛΑΓΗ ΣΕ ΛΑΠΑΡΟΣΚΟΠΙΚΗ
ΧΟΛΟΚΥΣΤΕΚΤΟΜΗ ΜΟΥΝΙΑΝ'S HUMP Η' CATERPILLAR
HUMP**
Βλέτσος Γ., Παπαδημητρόπουλος Κ., Ζούρος Ε., Σπυριδάκης Ι.,
Γκατζιώλης Β., Μπρακούλια Μ.
251 ΓΝΑ

0011 **ΤΡΑΥΜΑΤΙΚΗ ΑΣΦΥΞΙΑ ΣΥΝΕΠΕΙΑ ΒΑΡΙΑΣ
ΣΥΝΘΛΙΠΤΙΚΗΣ ΚΑΚΩΣΗΣ ΘΩΡΑΚΑ ΣΕ 38ΧΡΟΝΟ
ΠΥΡΟΣΒΕΣΤΗ. ΠΕΡΙΓΡΑΦΗ ΠΕΡΙΠΤΩΣΗΣ**
Πάσσος Ι.¹, Παντελίδου Β.², Κοντές Ι.², Αθανασίου Δ.², Λαζαρίδου
Α.², Καρύδης Δ.², Ιωαννίδης Κ.², Μηλιάς Κ.²
¹Χειρουργικό Τμήμα, 219 ΚΙΧΝΕ, ²Α'Χειρουργική Κλινική, 424
ΓΣΝΕ

0012 **ΚΥΣΤΗ ΤΟΥ ΠΟΡΟΥ ΤΟΥ NUCK - ΜΙΑ ΣΠΑΝΙΑ
ΝΟΣΟΛΟΓΙΚΗ ΟΝΤΟΤΗΤΑ**
Δεσίρης Γ., Μπαρκολιάς Χ., Μουρελάτος Δ., Παπαδημητρίου Φ.,
Καρανάσιος Χ., Ξανθοπούλου Γ.
Β' Χειρουργική Κλινική, ΝΝΑ

0013 **ΠΑΡΟΥΣΙΑΣΗ ΕΝΑΛΛΑΚΤΙΚΗΣ ΤΕΧΝΙΚΗΣ
ΣΥΓΚΛΕΙΣΗΣ ΚΟΙΛΙΑΚΟΥ ΤΟΙΧΩΜΑΤΟΣ**
Τζίκος Γ., Χατζηαντωνίου Γ., Γούλας Π., Ζαταγιάς Α., Αποστολίδης
Σ., Μιχαλόπουλος Α.
Α' Προπαιδευτική Χειρουργική Κλινική ΑΠΘ, ΠΓΝΘ ΑΧΕΠΑ

12.30-13.30 ΠΡΟΦΟΡΙΚΕΣ ΑΝΑΚΟΙΝΩΣΕΙΣ

Προεδρείο: Γενικός Αρχίατρος **Αθανάσιος Περμεκερλής**,
Διευθυντής Τμήματος Μαστού, 424 ΓΣΝΕ
Δανιήλ Παραμυθιώτης, Αν. Καθηγητής
Χειρουργικής ΑΠΘ, Α' Προπαιδευτική Χειρουργική
Κλινική ΑΠΘ, ΠΓΝΘ ΑΧΕΠΑ

0014 **ΛΑΠΑΡΟΣΚΟΠΙΚΗ ΑΝΤΙΜΕΤΩΠΙΣΗ ΑΧΑΛΑΣΙΑΣ ΟΙΣΟΦΑΓΟΥ
ΜΥΟΤΟΜΗ ΚΑΙ ΘΟΛΟΠΛΑΣΤΙΚΗ ΚΑΤΑ DOR**
Βόγκος Α., Βουγιουκλάκης Δ., Ζούρος Ε., Βλετσος Γ.,
Μπρακούλια Μ., Γκατζιώλης Β.
251 ΓΝΑ

0015 **ΛΑΠΑΡΟΣΚΟΠΙΚΗ ΑΠΟΚΑΤΑΣΤΑΣΗ ΒΟΥΒΩΝΟΚΗΛΗΣ (TAPP)
ΒΙΝΤΕΟΠΡΟΒΟΛΗ 3 ΔΙΑΦΟΡΕΤΙΚΩΝ ΠΕΡΙΣΤΑΤΙΚΩΝ**
Βλέτσος Γ., Βουγιουκλάκης Δ., Σπυριδάκης Ι., Μπρακούλια Μ.,
Γκατζιώλης Β., Πορφυρίου Γ.
251 ΓΝΑ

0016 **ΒΙΝΤΕΟΠΡΟΒΟΛΗ ΛΑΠΑΡΟΣΚΟΠΗΣΗΣ ΣΕ ΑΣΘΕΝΗ ΜΕ
ΟΓΚΟ ΜΕΣΕΝΤΕΡΙΟΥ**
Βλέτσος Γ., Βουγιουκλάκης Δ., Σπυριδάκης Ι., Γκατζιώλης Β.,
Μπρακούλια Μ., Πορφυρίου Γ.
251 ΓΝΑ

0017 **ΒΙΝΤΕΟΠΡΟΒΟΛΗ ΛΑΠΑΡΟΣΚΟΠΙΚΗΣ ΧΑΜΗΛΗΣ ΠΡΟΣΘΙΑΣ
ΕΚΤΟΜΗΣ**
Βόγκος Α., Βουγιουκλάκης Δ., Σπυριδάκης Ι., Βλετσος Γ.,
Μπρακούλια Μ., Κάντιος Κ.
251 ΓΝΑ

0018 **ΛΑΠΑΡΟΣΚΟΠΙΚΗ ΑΠΟΚΑΤΑΣΤΑΣΗ ΔΙΑΦΡΑΓΜΑΤΟΚΗΛΗΣ
ΜΕ ΤΟΠΟΘΕΤΗΣΗ ΠΛΕΓΜΑΤΟΣ: ΠΑΡΟΥΣΙΑΣΗ
ΠΕΡΙΣΤΑΤΙΚΟΥ**
Μαντζώρος Ι., **Καραμήτσου Α.**, Ζαφαλής Κ., Γεμουσακάκης Γ.,
Χαριτίδης Π., Αγγελόπουλος Σ.
Δ' Χειρουργική Κλινική ΑΠΘ, ΓΝΘ Γ. Παπανικολάου

0019 **ΔΙΑΤΡΗΣΗ ΠΑΧΕΟΣ ΕΝΤΕΡΟΥ ΑΠΟ ΚΑΤΑΠΟΣΗ ΞΕΝΟΥ
ΣΩΜΑΤΟΣ (ΟΣΤΟ)**
Φωτιάδης Π., **Τεπελίδης Χ.**, Περμεκερλής Α. Καραστεργίου Τ.
Κυριακούλης Δ. Κουριδάκης Π.
Β' Χειρουργική Κλινική, 424 ΓΣΝΕ



13.30-14.30 ΠΡΟΦΟΡΙΚΕΣ ΑΝΑΚΟΙΝΩΣΕΙΣ

Προεδρείο: **Κωνσταντίνος Σαπαλίδης**, Αν. Καθηγητής Χειρουργικής ΑΠΘ, Γ' Χειρουργική Κλινική ΑΠΘ, ΠΓΝΘ ΑΧΕΠΑ
Σχης (ΥΙ) **Ηλίας Ορφανάκος**, Χειρουργός, Επιμελητής Β' Χειρουργικής Κλινικής, 424 ΓΣΝΕ

0020 ΛΑΠΑΡΟΣΚΟΠΙΚΗ ΥΦΟΛΙΚΗ ΣΥΓΧΡΟΝΗ ΠΑΓΚΡΕΑΤΕΚΤΟΜΗ ΣΥΓΧΡΟΝΩΝ ΝΕΥΡΟΕΝΔΟΚΡΙΝΩΝ ΟΓΚΩΝ: ΠΑΡΟΥΣΙΑΣΗ ΠΕΡΙΣΤΑΤΙΚΟΥ

Βόγκος Α., Βουγιουκλάκης Δ., Σπυριδάκης Ι., Βλέτσος Γ., Μπρακούλια Μ., Πορφυρίου Γ.
Β' Χειρουργική Κλινική, 251 ΓΝΑ

0021 ΓΑΣΤΡΕΝΤΕΡΙΚΟΣ ΣΤΡΩΜΑΤΙΚΟΣ ΟΓΚΟΣ ΣΤΟΜΑΧΟΥ: ΠΑΡΟΥΣΙΑΣΗ ΠΕΡΙΣΤΑΤΙΚΟΥ

Βόγκος Α., Βουγιουκλάκης Δ., Σπυριδάκης Ι., Βλέτσος Γ., Πορφυρίου Γ., Μπρακούλια Μ.
Β' Χειρουργική Κλινική, 251 ΓΝΑ

0022 ΒΙΝΤΕΟΠΡΟΒΟΛΗ ΛΑΠΑΡΟΣΚΟΠΙΚΗΣ ΔΕΞΙΑΣ ΚΟΛΕΚΤΟΜΗΣ

Βόγκος Α., Βουγιουκλάκης Δ., Ζούρος Ε., Γκατζιώλης Β., Βλέτσος Γ., Μπρακούλια Μ.
251 ΓΝΑ

0023 ΓΑΓΓΡΑΙΝΑ FOURNIER: Η ΕΜΠΕΙΡΙΑ ΤΗΣ ΚΛΙΝΙΚΗΣ ΜΑΣ

Μάρκου Μ.^{1,2}, **Νούλας Χ.**^{1,2}, Σωτηροπούλου Ρ.¹, Βούλγαρης Γ.^{1,2}, Κακαγιά Δ.²
¹Α' Πανεπιστημιακή Χειρουργική Κλινική, ΠΓΝ Αλεξανδρούπολης,
²Πανεπιστημιακή Κλινική Πλαστικής Χειρουργικής και Εγκαυμάτων, ΠΓΝ Αλεξανδρούπολης

0024 ΛΑΠΑΡΟΣΚΟΠΙΚΑ ΥΠΟΒΟΗΘΟΥΜΕΝΗ ΕΝΤΕΡΟΣΚΟΠΗΣΗ ΔΙΠΛΟΥ ΜΠΑΛΟΝΙΟΥ ΚΑΙ ΕΝΤΕΡΕΚΤΟΜΗ ΛΕΠΤΟΥ ΕΝΤΕΡΟΥ ΣΕ ΑΣΘΕΝΗ ΜΕ ΣΥΝΔΡΟΜΟ REUTZ JEGHERS

Τριανταφυλλίδης Α.¹, Φλώρος Δ.¹, Στασινός Ι.², Βίλλιας Κ.¹
¹Α' Χειρουργική Κλινική, 417 ΝΙΜΤΣ, ²Γαστρεντερολογική Κλινική, 417 ΝΙΜΤΣ

0025 ΝΕΚΡΩΤΙΚΗ ΛΟΙΜΩΞΗ ΜΑΛΑΚΩΝ ΜΟΡΙΩΝ- ΠΑΡΟΥΣΙΑΣΗ ΠΕΡΙΣΤΑΤΙΚΟΥ

Τσούφη Μ.¹, Τάσης Ν.¹, Ξανθοπούλου Γ.¹, Μουστάκης Ν.², Λαουλάκος Δ.², Μπαρκολιάς Χ.¹
¹Β' Χειρουργική Κλινική, ΝΝΑ, ²Πλαστική Χειρουργική Κλινική, ΝΝΑ

14:30-15:30 Μεσημβρινή διακοπή - Ελαφρύ γεύμα

15:30-17:00 ΠΡΟΦΟΡΙΚΕΣ ΑΝΑΚΟΙΝΩΣΕΙΣ

Προεδρείο: Αντισυνταγματάρχης (ΥΙ) **Μιχαήλ Πολυζώνης**, Επιμελητής Α' Χειρουργικής Κλινικής, 424 ΓΣΝΕ
Ταγματάρχης (ΥΙ) **Σταύρος Δαλιακόπουλος**, Θωρακοχειρουργός, Διευθυντής Κλινικής Θώρακος και Καρδιάς, 424 ΓΣΝΕ

0026 ΜΟΝΟΚΕΝΤΡΙΚΗ ΝΟΣΟΣ "CASTLEMAN" ΥΠΕΡΚΛΕΙΔΙΑΣ ΧΩΡΑΣ. ΜΙΑ ΣΠΑΝΙΑ ΝΟΣΟΛΟΓΙΚΗ ΟΝΤΟΤΗΤΑ. ΠΑΡΟΥΣΙΑΣΗ ΠΕΡΙΣΤΑΤΙΚΟΥ

Ράλλης Θ.¹, Βροχίδης Π.², Χρίστογλου Ν.¹, Δημητρέλλος Ν.¹, Παλιούρας Δ.¹, Μπαρμπετάκης Ν.¹
¹Θωρακοχειρουργική Κλινική, ΑΝΘ Θεαγένειο, ²ΩΡΛ Κλινική, ΓΝ Σερρών

0027 ΠΡΩΤΟΠΑΘΕΣ "NON - HODGKIN" ΛΕΜΦΩΜΑ ΠΝΕΥΜΟΝΑ. ΜΙΑ ΣΠΑΝΙΑ ΟΓΚΟΛΟΓΙΚΗ ΕΚΔΗΛΩΣΗ. ΠΑΡΟΥΣΙΑΣΗ ΠΕΡΙΣΤΑΤΙΚΟΥ

Ράλλης Θ.¹, Γωγάκος Α.¹, Λαζόπουλος Α.², Χρίστογλου Ν.¹, Βέρρου Ε.³, Μπαρμπετάκης Ν.¹
¹Θωρακοχειρουργική Κλινική, ΑΝΘ Θεαγένειο, ²Θωρακοχειρουργική Κλινική, ΓΝ Καβάλας, ³Αιματολογική Κλινική, ΑΝΘ Θεαγένειο

0028 ΣΠΑΝΙΑ ΠΕΡΙΠΤΩΣΗ ΟΓΚΟΥ ΜΕΣΟΘΩΡΑΚΙΟΥ. ΠΑΡΟΥΣΙΑΣΗ ΠΕΡΙΣΤΑΤΙΚΟΥ

Ράλλης Θ.¹, Γωγάκος Α.¹, Χρίστογλου Ν.¹, Καντζιούρα Α.², Παλιούρας Δ.¹, Μπαρμπετάκης Ν.¹
¹Θωρακοχειρουργική Κλινική, ΑΝΘ Θεαγένειο,
²Β' Χημειοθεραπευτική Κλινική, ΑΝΘ Θεαγένειο

0029 ΚΟΚΚΙΩΜΑΤΩΣΗ "WEGENER" ΣΤΟΝ ΠΝΕΥΜΟΝΑ. ΠΑΡΟΥΣΙΑΣΗ ΠΕΡΙΣΤΑΤΙΚΟΥ

Ράλλης Θ.¹, Λαζόπουλος Α.², Γωγάκος Α.¹, Μπουτσίκου Ε.³, Μπίκος Β.³, Μπαρμπετάκης Ν.¹
¹Θωρακοχειρουργική Κλινική, ΑΝΘ Θεαγένειο, ²Θωρακοχειρουργική Κλινική, ΓΝ Καβάλας, ³Πνευμονολογική - Ογκολογική Κλινική, ΑΝΘ Θεαγένειο

0030 Η ΒΑΡΙΑΤΡΙΚΗ ΧΕΙΡΟΥΡΓΙΚΗ ΣΤΗ ΘΕΡΑΠΕΙΑ ΤΗΣ ΠΑΧΥΣΑΡΚΙΑΣ ΚΑΙ ΤΩΝ ΜΕΤΑΒΟΛΙΚΩΝ ΝΟΣΩΝ. Η ΕΜΠΕΙΡΙΑ ΜΑΣ

Τερζής Ι.², Κυρίτσης Α.², Lotphy A.², Jafar H.², Στάμος Ν.¹
¹Χειρουργική Κλινική, ΝΝΑ, ²Metabolic Bariatric and Upper GI Clinic, King Salman Specialist Hospital

0031 Η ΜΕΤΑΒΟΛΙΚΗ ΧΕΙΡΟΥΡΓΙΚΗ (ΓΑΣΤΡΙΚΟ BYPASS-SADI) ΣΤΗ ΘΕΡΑΠΕΙΑ ΤΟΥ ΣΔ ΤΥΠΟΥ 2 ΣΕ ΑΣΘΕΝΕΙΣ ΜΕ ΧΑΜΗΛΟ ΒΜΙ (25-30 Kg/m2)

Τερζής Ι.², Kyritsis A.², Lotphy A.², Jafar H.², Στάμος Ν.¹
¹Ναυτικό Νοσοκομείο Αθηνών, ²Metabolic Bariatric and Upper GI Clinic, King Salman Specialist



0032 ΠΟΛΛΑΠΛΑ ΑΝΕΥΡΥΣΜΑΤΑ ΣΠΛΗΝΙΚΗΣ ΑΡΤΗΡΙΑΣ ΣΕ ΑΣΘΕΝΗ ΜΕ ΝΟΣΟ GAUCHER ΤΥΠΟΥ Ι. ΕΠΙΤΥΧΗΣ ΑΝΤΙΜΕΤΩΠΙΣΗ ΜΕΤΑ ΑΠΟ ΔΙΕΝΕΡΓΕΙΑ ΕΚΛΕΚΤΙΚΗΣ ΑΝΟΙΚΤΗΣ ΑΝΕΥΡΥΣΜΑΤΕΚΤΟΜΗΣ ΜΕ ΔΙΑΤΗΡΗΣΗ ΤΟΥ ΣΠΛΗΝΟΣ. ΠΑΡΟΥΣΙΑΣΗ ΠΕΡΙΣΤΑΤΙΚΟΥ
Σίμου Χ.¹, Τζώτζου Α.¹, Ξάκης Α.¹, Βασιλειάδης Κ.¹, Παπαβασιλείου Χ.¹, Βαργιάμη Ε.², Παζαρή Ε.³
¹Χειρουργικό Τμήμα, ΓΝΘ Παπαγεωργίου, ²Α' Παιδιατρική Κλινική ΑΠΘ, ΓΝΘ Ιπποκράτειο, ³Παθολογοανατομικό Εργαστήριο, ΓΝΘ Παπαγεωργίου

17:00-17:30 ΠΡΟΦΟΡΙΚΕΣ ΑΝΑΚΟΙΝΩΣΕΙΣ
Προεδρείο: [Redacted]
Συνταγματάρχης (ΥΙ) **Χρήστος Μαγόπουλος**,
Στοματικός & Γναθοπροσωπικός Χειρουργός, 424 ΓΣΝΕ

0033 ΑΡΘΡΟΣΚΟΠΙΚΗ ΑΝΤΙΜΕΤΩΠΙΣΗ ΒΛΑΒΗΣ BANKART ΜΕ ΠΡΟΣΘΙΑ ΕΝΙΣΧΥΣΗ ΥΠΟΠΛΑΤΙΟΥ ΣΕ ΑΣΘΕΝΕΙΣ ΜΕ ΠΡΟΣΘΙΑ ΑΣΤΑΘΕΙΑ ΩΜΟΥ
Ρήγκος Δ., Σαββίδης Ι., Σολοβός Ε., Κιτριδης Δ., Πέλλιος Σ., Μπισμπινάς Η.
Α' Ορθοπαιδική Κλινική, 424 ΓΣΝΕ

0034 ΜΕΣΟΠΡΟΘΕΣΜΑ ΑΠΟΤΕΛΕΣΜΑΤΑ ΑΡΘΡΟΣΚΟΠΙΚΩΣ ΑΝΤΙΜΕΤΩΠΙΣΘΕΙΣΑΣ ΒΛΑΒΗΣ ΤΥΠΟΥ BANKART ΕΠΙ ΑΣΤΑΘΕΙΑΣ ΩΜΟΥ, ΜΕ ΧΡΗΣΗ ΔΥΟ ΑΓΚΥΡΩΝ ΜΕ ΔΙΠΛΑ ΡΑΜΜΑΤΑ
Ζιώγας Μ., Τσίρος Δ., Θεοφίλη Π., Βαλινός Δ., Γκολιομύτης Σ., Τσιτσιφύλλα Χ.
Α' Ορθοπαιδική Κλινική, 401 ΓΣΝΑ

0035 ΜΕΤΑΤΡΑΥΜΑΤΙΚΗ ΑΠΩΛΕΙΑ ΑΣΤΡΑΓΑΛΟΥ: ΤΟΠΟΘΕΤΗΣΗ ΑΛΛΟΜΟΣΧΕΥΜΑΤΩΝ ΚΑΙ ΑΡΘΡΟΔΕΣΗ ΔΥΟ ΣΤΑΔΙΩΝ. ΠΡΕΠΕΙ ΝΑ ΓΙΝΕΙ ΑΡΘΡΟΔΕΣΗ ΚΑΙ ΤΗΣ «ΑΣΤΡΑΓΑΛΟΣΚΑΦΟΕΙΔΟΥΣ» ΑΡΘΡΩΣΗΣ;
Κιτριδης Δ., Σαββίδης Ι., Ρήγκος Δ., **Σολοβός Ε.**, Γεωργιάννος Δ., Μπισμπινάς Η.
Α' Ορθοπαιδική Κλινική, 424 ΓΣΝΕ

17:30-18:00 ΠΡΟΦΟΡΙΚΕΣ ΑΝΑΚΟΙΝΩΣΕΙΣ
Προεδρείο: [Redacted]
Συνταγματάρχης (ΥΙ) **Χρήστος Μαγόπουλος**,
Στοματικός & Γναθοπροσωπικός Χειρουργός, 424 ΓΣΝΕ

0036 ΕΜΦΥΤΕΥΜΑΤΑ ΣΤΗΝ ΑΙΣΘΗΤΙΚΗ ΖΩΝΗ
Τσέλλκας Ο.
Στοματική και Γναθοπροσωπική Χειρουργική Κλινική, 401 ΓΣΝΑ

0037 ΑΝΤΙΜΕΤΩΠΙΣΗ ΟΛΙΚΗΣ ΝΩΔΟΤΗΤΑΣ - ΕΜΦΥΤΕΥΜΑΤΑ ΣΤΗΝ ΑΤΡΟΦΙΚΗ ΑΝΩ ΓΝΑΘΟ
Σεννης Π.^{1,2}, Κανέλλος Ι.^{1,2}, Λύσσαρη Χ.^{1,2}, Τσόλκας Π.^{1,2}, Σεννή Ε.³
¹Κλινική Στοματικής και Γναθοπροσωπικής Χειρουργικής ΝΝΑ, ²Ιδιωτική Κλινική Στοματική και Γναθοπροσωπική Χειρουργική Αθηνών, ³European University Cyprus

0038 ΟΛΙΚΗ ΑΡΘΡΟΠΛΑΣΤΙΚΗ ΚΡΟΤΑΦΟΓΝΑΘΙΚΗΣ ΑΡΘΡΩΣΗΣ - ΑΥΤΟΛΟΓΟ Ή ΑΛΛΟΠΛΑΣΤΙΚΟ ΜΟΣΧΕΥΜΑ
Σεννης Π.^{1,2}, Κανέλλος Ι.^{1,2}, Λύσσαρη Χ.^{1,2}, Τσόλκας Π.^{1,2}, Σεννή Ε.³
¹Κλινική Στοματικής και Γναθοπροσωπικής Χειρουργικής, ΝΝΑ, ²Ιδιωτική Κλινική Στοματική και Γναθοπροσωπική Χειρουργική Αθηνών, ³European University Cyprus

18:30-19:00 ΔΙΑΛΕΙΜΜΑ ΚΑΦΕ



19:00-20:00 ΠΡΟΦΟΡΙΚΕΣ ΑΝΑΚΟΙΝΩΣΕΙΣ

Προεδρείο: Συνταγματάρχης (ΥΙ) **Βασίλειος Ταπαζίδης**,
Παθολόγος, Διευθυντής Β' Παθολογικής Κλινικής,
424 ΓΣΝΕ

Μιχάλης Ιωσηφίδης, Υποστράτηγος ε.α.,
π. Διευθυντής, 424 ΓΣΝΕ

0039 ΔΙΑΓΝΩΣΗ ΚΥΣΤΙΚΗΣ ΙΝΩΣΗΣ ΣΕ ΕΝΗΛΙΚΟ ΑΣΘΕΝΗ ΚΑΤΑ ΤΗΝ ΚΑΤΑΤΑΞΗ ΣΤΙΣ ΕΝΟΠΛΕΣ ΔΥΝΑΜΕΙΣ

Παράσχου Β.¹, Κηπουρού Μ.⁴, Ελένη Π.³, Σιωνίδου Μ.³,
Μπίκας Χ.⁴, Χατζηαγόρου Ε.², Μανίκα Κ.³, Κατσούλης Κ.⁴
¹ΠΓΝΑ Αττικών, ²ΠΓΝ Ιπποκράτειο, ³ΠΓΝ Παπανικολάου, ⁴424 ΓΣΝΕ

0040 LEGIONELLA ΜΙΑ ΝΕΑ ΣΥΓΧΡΟΝΗ ΑΠΕΙΛΗ

Μπαρτζώκη Σ.

Ιατρική Σχολή ΑΠΘ

0041 ΠΑΡΟΥΣΙΑΣΗ ΕΝΔΙΑΦΕΡΟΝΤΟΣ ΠΕΡΙΣΤΑΤΙΚΟΥ: ΕΤΕΡΟΠΛΕΥΡΗ ΚΩΦΩΣΗ ΣΧΕΤΙΖΟΜΕΝΗ ΜΕ ΛΟΙΜΩΞΗ ΑΠΟ ΙΟ ΤΟΥ ΔΥΤΙΚΟΥ ΝΕΙΛΟΥ ΚΑΙ ΠΡΩΤΟΠΑΘΕΣ ΑΝΤΙΦΩΣΦΟΛΙΠΙΔΙΚΟ ΣΥΝΔΡΟΜΟ

Σκουβακλίδου Ε.¹, Μολύβας Δ.¹, Σιδηροπούλου Ό.¹, Τούλας Ε.¹,
Καραπιέρης Δ.², Τσιάντας Γ.¹
¹Β' Παθολογική Κλινική, 424 ΓΣΝΕ, ²Τμήμα Λοιμώξεων, 424 ΓΣΝΕ

0042 ΠΡΩΤΟΠΑΘΗΣ ΧΟΛΙΚΗ ΧΟΛΑΓΓΕΙΤΙΤΙΔΑ ΣΕ ΑΝΔΡΑ ΜΕ ΚΟΙΛΙΑΚΟ ΑΛΓΟΣ: ΑΠΟ ΤΗ ΘΡΟΜΒΟΠΕΝΙΑ ΣΤΗ ΔΙΑΓΝΩΣΗ

Σφήκας Γ., **Γιάντσιος Κ.**, Νεοφύτου Ι., Βαλασαμίδης Ι., Κουμάρας Χ., Ταπαζίδης Β.

Α' Παθολογική Κλινική, 424 ΓΣΝΕ

0043 ΧΟΡΗΓΗΣΗ ΛΟΜΙΤΑΠΙΔΗΣ ΣΕ ΠΕΡΙΣΤΑΤΙΚΟ ΟΜΟΖΥΓΗΣ ΟΙΚΟΓΕΝΟΥΣ ΥΠΕΡΧΟΛΗΣΤΕΡΟΛΑΙΜΙΑΣ

Σφήκας Γ., **Καμινέλης Θ.**, Νεοφύτου Ι., Λαζαρίδης Η., Γκιντίκας Σ.,
Πεχλιβανίδης Α.

Α' Παθολογική Κλινική, 424 ΓΣΝΕ

0044 ΔΙΕΡΕΥΝΗΣΗ ΑΣΘΕΝΟΥΣ ΜΕ ΙΣΤΟΡΙΚΟ ΝΟΣΟΥ ΑΔΑΜΑΝΤΙΑΔΗ – ΒΕΣΗΤ ΚΑΙ ΠΑΡΑΤΕΙΝΟΜΕΝΟ ΕΜΠΥΡΕΤΟ

Σφήκας Γ., **Πουλιπούλου Ι.**, Νεοφύτου Ι., Ρούκας Ι., Ζησόπουλος Δ., Ταπαζίδης Β.

Α' Παθολογική Κλινική, 424 ΓΣΝΕ

20:00-21:00 ΠΡΟΦΟΡΙΚΕΣ ΑΝΑΚΟΙΝΩΣΕΙΣ

Προεδρείο: **Παύλος Διδάγγελος**, Ταξίαρχος (ΥΙ) ε.α.,
Παθολόγος Ογκολόγος

0045 ΔΙΕΡΕΥΝΗΣΗ ΤΗΣ ΣΧΕΣΗΣ ΤΟΥ ΟΙΚΟΓΕΝΕΙΑΚΟΥ ΓΙΑΤΡΟΥ ΑΓΡΟΤΙΚΗΣ ΠΕΡΙΟΧΗΣ ΤΗΣ 4ης ΥΠΕ ΜΕ ΤΟ ΧΡΗΣΤΗ ΤΩΝ ΥΠΗΡΕΣΙΩΝ ΥΓΕΙΑΣ ΚΑΙ ΣΥΣΧΕΤΙΣΗ ΜΕ ΤΗ ΣΥΜΜΟΡΦΩΣΗ ΣΤΗ ΘΕΡΑΠΕΥΤΙΚΗ ΑΓΩΓΗ

Φιλιούση Μ., Ρόκα Β.

4η ΥΠΕ-Π.Ε.Δ.Υ.-Π.Ι. Πρώτης, ²ΔΥΓ3/ Διεύθυνση Υγειονομικού/ Γενικό Επιτελείο Ναυτικού, Ελληνικό Ανοικτό Πανεπιστήμιο

0046 ΣΥΣΧΕΤΙΣΗ ΜΗ-ΕΠΕΜΒΑΤΙΚΩΝ ΔΕΙΚΤΩΝ ΣΤΕΑΤΩΣΗΣ ΚΑΙ ΙΝΩΣΗΣ ΤΟΥ ΗΠΑΤΟΣ ΜΕ ΤΗΝ ΠΟΙΟΤΗΤΑ ΖΩΗΣ, ΤΙΣ ΔΙΑΤΡΟΦΙΚΕΣ ΣΥΝΗΘΕΙΕΣ ΚΑΙ ΤΗ ΣΩΜΑΤΙΚΗ ΔΡΑΣΤΗΡΙΟΤΗΤΑ

Βαχλιώτης Η.^{1,3}, Καπαμά Α.³, Ματσάγκος Δ.³, Βασιλόγλου Μ.²,
Γούλας Α.¹, Παπαϊωαννίδου Π.¹, Πολύζος Σ.¹

¹Α' Εργαστήριο Φαρμακολογίας ΑΠΘ, ²Εργαστήριο Υγείας και Διατροφής, Κέντρο Έρευνας Βιοϊατρικής Τεχνολογίας, Ιατρική Σχολή, Πανεπιστήμιο Βέρνης, ³80 Τάγμα Υγειονομικού Εθνοφυλακής, 80 Ανώτατη Διοίκηση Ταγμάτων Εθνοφυλακής

0047 Ο ΡΟΛΟΣ ΤΟΥ ΕΙΚΟΝΙΚΟΥ ΑΣΘΕΝΗ ΩΣ ΕΚΠΑΙΔΕΥΤΙΚΟ ΕΡΓΑΛΕΙΟ ΣΤΗ ΔΙΑΧΕΙΡΙΣΗ ΚΑΙ ΤΗΝ ΑΝΤΙΜΕΤΩΠΙΣΗ ΤΟΥ ΔΙΑΒΗΤΙΚΟΥ ΠΟΔΙΟΥ

Κουδούνας Γ.^{1,2}, Γκιντίκας Σ.¹, Κάρκος Χ.²

¹Α' Παθολογική Κλινική, 424 ΓΣΝΕ, ²Ε' Χειρουργική-Αγγειοχειρουργική Κλινική ΑΠΘ, ΓΝΘ Ιπποκράτειο

0048 ΣΗΨΑΙΜΙΑ ΑΠΟ SERRATIA MARCESCENS: ΠΑΡΟΥΣΙΑΣΗ ΠΕΡΙΣΤΑΤΙΚΟΥ

Μολύβας Δ., Τούλας Ε., Κοβάνης Η., Τριανταφυλλίδης Σ.,
Κατσούλης Χ., Τσιάντας Γ.
424 ΓΣΝΕ

0049 ΣΤΟΙΧΕΙΑ ΑΠΟ ΤΟ ΙΑΤΡΕΙΟ ΛΙΠΙΔΙΩΝ ΤΟΥ 424: ΑΣΘΕΝΕΙΣ ΜΕ ΟΙΚΟΓΕΝΗ ΥΠΕΡΧΟΛΗΣΤΕΡΟΛΑΙΜΙΑ, ΜΙΑ ΑΝΑΣΚΟΠΗΣΗ

Σφήκας Γ., **Μπικάκης Ι.**, Νεοφύτου Ι., Κουμάρας Χ., Κωνσταντίνου Β., Πεχλιβανίδης Α.¹

Α' Παθολογική Κλινική, 424 ΓΣΝΕ

0050 ΘΡΟΜΒΩΣΗ ΠΥΛΑΙΑΣ ΦΛΕΒΑΣ ΣΕ ΑΣΘΕΝΗ ΜΕ ΑΛΗΘΗ ΠΟΛΥΚΥΤΤΑΡΑΙΜΙΑ

Σφήκας Γ., **Βαλασαμίδης Ι.**, Νεοφύτου Ι., Μπικάκης Ι., Μποκόλας Γ., Παρδάλης Κ.

Α' Παθολογική Κλινική, 424 ΓΣΝΕ

**ΣΑΒΒΑΤΟ
5 ΝΟΕΜΒΡΙΟΥ
2022**



08:30-09:00 ΔΙΑΛΕΞΗ Δ39

Προεδρείο: **Βασιλική Αϊδονοπούλου**

**Η χρήση της τεχνολογίας των Drone για την παροχή υπηρεσιών υγείας στο πεδίο μάχης
Ηλίας Βελισσαρίου**

09:00-09:30 ΔΙΑΛΕΞΗ Δ6

Προεδρείο: Ταγματάρχης (ΥΙ) **Ιωάννης Τσούσκας**,
Γενικός Χειρουργός, ΚΕΑΠ

**Ιατρική πεδίου μάχης σε πραγματικά δυσμενείς συνθήκες: προετοιμασία, δράση και αυτοσχεδιασμός
Ευάγγελος Αναγνώστου**, Ειδικευόμενος Νευροχειρουργικής,
Queen Elizabeth Hospital, Birmingham, UK

09:30-11:00 ΣΤΡΟΓΓΥΛΗ ΤΡΑΠΕΖΑ ΣΤ91

ΔΙΕΠΙΣΤΗΜΟΝΙΚΗ ΔΙΑΧΕΙΡΙΣΗ ΤΟΥ ΒΑΡΕΩΣ ΠΑΣΧΟΝΤΑ ΑΣΘΕΝΟΥΣ: ΘΕΜΑΤΑ ΑΙΧΜΗΣ

Προεδρείο: Σμχος (ΥΙ) **Γεώργιος Ανθόπουλος**,
Αναισθησιολόγος -Εντατικολόγος, Διευθυντής ΜΕΘ,
251 ΓΝΑ

Χρήση early warning scores

Δημήτριος Μπαρουξής, Νοσηλεύτης, Διδάκτωρ Ιατρικής Σχολής ΕΚΠΑ
Αν. Προϊστάμενος Καρδιολογικής Κλινικής, Αντιπρόεδρος Επιτροπής Αναζωογόνησης, ΓΝΑ Λαϊκό

**Διαφορική διάγνωση και διαχείριση καταπληξίας
Μαρία Μυλωνά**, Παθολόγος, Επιμελήτρια Α' ΕΣΥ,
Α' Προπαιδευτική Παθολογική Κλινική, ΓΝΑ Λαϊκό

Διαχείριση αεραγωγού

Επγός (ΥΙ) MSc, **Βασιλική Διαμαντίδου**, Παθολόγος - Εντατικολόγος, Επιμελήτρια ΜΕΘ, 251 ΓΝΑ

**Αντιμετώπιση ανακοπής με στοχευμένη διαχείριση της θερμοκρασίας από το ΤΕΠ
Παύλος Βερνίκος**, Εντατικολόγος, ΜΕΘ, ΓΝΑ Λαϊκό

11:00-11:30 ΔΙΑΛΕΙΜΜΑ ΚΑΦΕ



11:30-13:00 ΣΤΡΟΓΓΥΛΗ ΤΡΑΠΕΖΑ ΣΤ67

ΕΙΔΙΚΑ ΘΕΜΑΤΑ ΦΥΣΙΚΗΣ ΚΑΤΑΣΤΑΣΗΣ ΣΤΕΛΕΧΩΝ Ε.Δ.

Προεδρείο: **Γεώργιος Κουκλάκης**, Γαστρεντερολόγος, Συνταγματάρχης ε.α, Καθηγητής Γαστρεντερολογίας ΔΠΘ

Θεόδωρος Ροκκάς, Συνταγματάρχης ε.α., Καθηγητής Γαστρεντερολογίας, Ευρωπαϊκό Πανεπιστήμιο Κύπρου

Ελκώδης κολίτιδα: τωρινές και αναδυόμενες θεραπείες

Ιωάννης Μόσχος, Επ. Καθηγητής Γαστρεντερολογίας - Παθολογίας Τμήματος Νοσηλευτικής ΣΕΥ-ΔΙ.ΠΑ.Ε.

Προκλήσεις στη θεραπεία της βαριάς νόσου Crohn

Αλέξανδρος Μπομπόναρης, Αρχίατρος, Γαστρεντερολόγος, 424 ΓΣΝΕ

Αντιμετώπιση του αρθρικού πόνου σε ασθενείς με ΙΦΝΕ

Χαράλαμπος Παπαγόρας, Επ. Καθηγητής Ρευματολογίας ΔΠΘ

Διάγνωση και αντιμετώπιση λοιμώξεων σε ασθενείς με ΙΦΝΕ σε ανοσοκατασταλτικά και βιολογικούς παράγοντες

Λοχαγός (ΥΙ) **Νικόλαος Καφαλής**, Γαστρεντερολόγος, Πανεπιστημιακός Υπότροφος Ιατρικού Τμήματος ΔΠΘ

13:00-14:30 ΣΤΡΟΓΓΥΛΗ ΤΡΑΠΕΖΑ ΣΤ24

ΑΝΟΣΟΘΕΡΑΠΕΙΑ ΣΕ ΣΥΜΠΑΓΕΙΣ ΟΓΚΟΥΣ

Προεδρείο: **Ελένη Τιμοθεάδου**, Ογκολόγος, Διευθύντρια, ΓΝΘ Παπαγεωργίου

Χαρίσιος Καρανικιώτης, Ταξίαρχος ε.α., Παθολόγος Ογκολόγος

Θεραπείες στο μελάνωμα

Παναγιώτης Μπαξεβάνος, Ογκολόγος ΠΝ, ΝΝΑ

Θεραπείες στο μεταστατικό NSCLC

Θεοφάνης Φλώρος, Ογκολόγος ΠΝ, ΝΝΑ

Θεραπείες στο μεταστατικό καρκίνο νεφρού

Παναγιώτης Παπαδόπουλος, Ογκολόγος ΠΝ, ΝΝΑ

Θεραπείες στον καρκίνο ανώτερου πεπτικού

Υπλγός (ΥΙ) **Αναστάσιος Ραδουνισλής**, Ειδικευόμενος Παθολογικής Ογκολογίας, 424 ΓΣΝΕ

14:30-15:30 Μεσημβρινή διακοπή

15:30-17:00 ΣΤΡΟΓΓΥΛΗ ΤΡΑΠΕΖΑ ΣΤ59

Η ΚΟΙΝΩΝΙΚΗ ΠΡΟΣΦΟΡΑ ΤΟΥ ΥΓΕΙΟΝΟΜΙΚΟΥ ΤΩΝ Ε.Δ.. ΕΠΙΠΤΩΣΕΙΣ ΤΗΣ ΠΑΝΔΗΜΙΑΣ COVID-19 ΣΕ ΠΑΙΔΙΑ ΜΕ ΚΑΙ ΧΩΡΙΣ ΝΕΥΡΟΑΝΑΠΤΥΞΙΑΚΕΣ ΔΙΑΤΑΡΑΧΕΣ: ΤΡΙΑ ΧΡΟΝΙΑ ΕΜΠΕΙΡΙΑΣ ΣΤΟ ΚΕΝΤΡΟ ΕΙΔΙΚΗΣ ΦΡΟΝΤΙΔΑΣ ΠΑΙΔΙΩΝ ΤΟΥ ΠΝ

Προεδρείο: Αρχιπλοίαρχος (ΥΙ) **Λάμπρος Μπιλάλης** ΠΝ, Παιδίατρος, Διευθυντής, ΝΝΑ
Πλοίαρχος (ΥΝ) **Χρυσή Κολοκοτρώνη** ΠΝ, Νοσηλεύτρια Ψυχικής Υγείας, Συντονίστρια Κέντρου Ειδικής Φροντίδας Παιδιών, ΠΝ
Πλοίαρχος (ΥΝ) **Φιλίσια Χωματά** ΠΝ, Παιδιατρική Νοσηλεύτρια, Κλινική Νευροψυχολόγος, Κέντρο Ειδικής Φροντίδας Παιδιών, ΠΝ

Νεότερα δεδομένα για το σύνδρομο long covid σε παιδιά και εφήβους

Υποναύαρχος (ΥΙ) **Δαμιανός Δημοσθένης**, Παιδονευρολόγος, Κέντρο Ειδικής Φροντίδας Παιδιών, ΠΝ

Ψυχολογικές επιπτώσεις σε παιδιά και οικογένειες

Αντιπλοίαρχος (ΥΨ) **Μιλτιάδης Σουλτάνης**, Ψυχολόγος, Κέντρο Ειδικής Φροντίδας Παιδιών, ΠΝ

Επιπτώσεις στις δεξιότητες, την επικοινωνία και τη μάθηση των παιδιών και αντιμετώπιση αυτών στο πλαίσιο του ΚΕΦΠ

Πλωτάρχης (Ο) **Πέτρος Καψωμενάκης**, Καθηγητής Ειδικής Αγωγής, Κέντρο Ειδικής Φροντίδας Παιδιών, ΠΝ



17:00-18:30 ΣΤΡΟΓΓΥΛΗ ΤΡΑΠΕΖΑ ΣΤ60

ΝΕΥΡΟΑΝΑΠΤΥΞΙΑΚΕΣ ΔΙΑΤΑΡΑΧΕΣ: ΑΠΟ ΤΗ ΔΙΑΓΝΩΣΗ ΣΤΗ ΘΕΡΑΠΕΙΑ

Προεδρείο: Υποναύαρχος (ΥΙ) **Δαμιανός Δημοσθένης**, Παιδίατρος-Παιδονευρολόγος, Κέντρο Ειδικής Φροντίδας Παιδιών, ΠΝ
 Αρχιπλοίαρχος (ΥΙ) **Χριστίνα Μπόρα** ΛΣ, Παιδίατρος- Παιδοαναπτυξιολόγος, Κέντρο Ειδικής Φροντίδας Παιδιών, ΠΝ

Διαταραχές αυτιστικού φάσματος: διαγνωστικά κριτήρια-Αξιολογητικά εργαλεία

Πλωτάρχης (ΥΙ) **Χρήστος Γιαννιός**, Παιδίατρος - Αναπτυξιολόγος, NNA

Συννοσηρότητα και ΔΕΠΥ

Ευθυμία Βαργιάμη, Αν. Καθηγήτρια Παιδιατρικής- Παιδιατρικής Νευρολογίας ΑΠΘ

Φαρμακευτική αντιμετώπιση διαταραχών αυτιστικού φάσματος και ΔΕΠΥ

Υποναύαρχος (ΥΙ) **Δαμιανός Δημοσθένης**, Παιδίατρος- Παιδονευρολόγος, Κέντρο Ειδικής Φροντίδας Παιδιών, ΠΝ

Σχολικός εκφοβισμός

Μαρία Κυριαζή, Παιδίατρος-Αναπτυξιολόγος, Επιμελήτρια Α'ΕΣΥ, Α' Παιδιατρική Κλινική ΑΠΘ

18:30-19:00 ΔΙΑΛΕΙΜΜΑ ΚΑΦΕ

19:00-20:30 ΣΤΡΟΓΓΥΛΗ ΤΡΑΠΕΖΑ ΣΤ17

IPS. Η ΝΕΑ ΕΠΟΧΗ ΣΤΗΝ ΑΙΣΘΗΤΙΚΗ ΚΑΙ ΕΠΑΝΟΡΘΩΤΙΚΗ ΧΕΙΡΟΥΡΓΙΚΗ ΠΡΟΣΩΠΩΝ ΚΑΙ ΓΝΑΘΩΝ

Προεδρείο: **Ιωάννης Τηλαβερίδης**, Γναθοπροσωπικός Χειρουργός, Αν. Καθηγητής ΑΠΘ
Νικόλαος Παπαγιαννόπουλος, Υποστράτηγος ε.α, Γναθοπροσωπικός Χειρουργός, Πρόεδρος ΕΕΥΕΔ

IPS ορθογναθική χειρουργική

Σχης (ΥΟ) **Χρήστος Μαγόπουλος**, Γναθοπροσωπικός Χειρουργός, 424 ΓΣΝΕ

IPS επανορθωτική χειρουργική

Τχης (ΥΙ) **Ιωάννης Χατζηστεφάνου**, Γναθοπροσωπικός Χειρουργός, 424 ΓΣΝΕ

IPS αισθητική χειρουργική και θηλεοποίηση προσώπου

Ανχης (ΥΟ), **Βασίλειος Μπανίκας**, Γναθοπροσωπικός Χειρουργός, 424 ΓΣΝΕ

20:30-21:00 ΔΙΑΛΕΞΗ Δ18

Προεδρείο: Συνταγματάρχης (ΥΙ) **Χρήστος Μαγόπουλος**, Στοματικός & Γναθοπροσωπικός Χειρουργός, 424 ΓΣΝΕ

Ολική αρθροπλαστική κροταφογναθικής διάρθρωσης: χρήση αυτόλογου ή αλλοπλαστικού υλικού

Ανχης **Παναγιώτης Ξεννής**, Στοματικός & Γναθοπροσωπικός Χειρουργός, NNA



08:00-09:30 ΠΡΟΦΟΡΙΚΕΣ ΑΝΑΚΟΙΝΩΣΕΙΣ

Προεδρείο: **Ηλίας Παπαδόπουλος**, Καθηγητής Κτηνιατρικής
Παρισιολογίας, Τμήμα Κτηνιατρικής ΑΠΘ
Γενικός Αρχικτηνίατρος **Ιωάννης Βαγιάτης**,
Γ' ΚΝΟ, Θεσσαλονίκη

**0051 ΜΕΛΕΤΗ ΣΥΣΤΗΜΑΤΟΣ ΕΠΙΤΗΡΗΣΗΣ ΚΡΟΤΩΝΩΝ ΓΙΑ
ΕΛΕΓΧΟ ΜΕΤΑΔΟΣΗΣ ΖΩΟΑΝΘΡΩΠΟΝΟΣΩΝ ΣΕ
ΠΑΡΑΜΕΘΟΡΙΕΣ ΠΕΡΙΟΧΕΣ ΚΑΙ ΣΕ ΕΙΡΗΝΕΥΤΙΚΕΣ
ΑΠΟΣΤΟΛΕΣ**

Parinos K.¹, Χρόνης Σ.², Παπαδημητρίου Ε.¹
¹95 ΑΔΤΕ, Διεύθυνση Υγειονομικού, ²ΣΣΑΣ

**0052 ΣΥΓΚΡΙΤΙΚΗ ΜΕΛΕΤΗ ΚΑΙ ΕΡΜΗΝΕΙΑ ΤΩΝ
ΑΠΟΤΕΛΕΣΜΑΤΩΝ ΕΞΕΤΑΣΕΩΝ ΥΔΑΤΟΣ ΣΕ ΧΡΟΝΙΚΟ
ΠΛΑΙΣΙΟ 10 ΕΤΩΝ, ΣΤΗΝ ΠΕ/96 ΑΔΤΕ (ΧΙΟΣ), ΣΥΜΦΩΝΑ
ΜΕ ΤΗΝ ΙΣΧΥΟΥΣΑ ΝΟΜΟΘΕΣΙΑ ΠΟΥ ΚΑΛΥΠΤΕΙ ΤΙΣ
ΑΠΑΙΤΗΣΕΙΣ ΤΟΥ ΠΟΣΙΜΟΥ ΝΕΡΟΥ**

Βουγαζιανός Ε.
Τχης (ΥΚ), 96ΑΔΤΕ/ΔΥΓ

**0053 Η ΠΛΗΘΥΣΜΙΑΚΗ ΜΕΛΕΤΗ ΤΩΝ ΚΟΥΝΟΥΠΙΩΝ ΣΕ
ΚΤΗΝΟΤΡΟΦΙΚΕΣ ΕΓΚΑΤΑΣΤΑΣΕΙΣ**

Τζιαφέρη Χ.
Υπλγός (ΥΚ), DVM, MSc, Γ' ΚΝΟ

**0053Α Ο ΡΟΛΟΣ ΤΩΝ ΣΤΑΘΜΩΝ ΚΤΗΝΙΑΤΡΙΚΗΣ ΥΠΟΣΤΗΡΙΞΗΣ
(ΣΚΥ) ΣΤΗΝ Π.Α: ΕΜΠΕΙΡΙΕΣ, ΠΑΡΑΤΗΡΗΣΕΙΣ, ΟΦΕΛΗ ΚΑΙ
ΠΡΟΟΠΤΙΚΕΣ ΑΠΟ ΤΟΝ ΣΚΥ ΚΡΗΤΗΣ**

Σταρράς Α.
115 Πτέρυγα Μάχης, Σταθμός Κτηνιατρικής Υποστήριξης Κρήτης

**0053Β ΕΦΑΡΜΟΓΗ ΠΙΣΤΟΠΟΙΗΜΕΝΟΥ HACCP ΣΕ ΣΤΡΑΤΙΩΤΙΚΕΣ
ΜΟΝΑΔΕΣ, ΠΛΕΟΝΕΚΤΗΜΑΤΑ ΚΑΙ ΔΥΣΧΕΡΕΙΕΣ**

Χρόνης Ε.¹, Καζάκης Ι.¹, Νίνης Δ.², Νικολάκης Ν.³
¹Στρατιωτική Σχολή Αξιωματικών Σωμάτων, ²Σχολή Εφαρμογής
Υγειονομικού, ³Μεραρχία Υποστηρίξεως

**0053Γ ΠΡΟΣΔΙΟΡΙΣΜΟΣ ΤΗΣ ΜΕΤΑΒΟΛΗΣ ΤΩΝ ΒΑΣΙΚΩΝ
ΧΑΡΑΚΤΗΡΙΣΤΙΚΩΝ ΤΟΥ ΕΛΑΙΟΛΑΔΟΥ ΜΕ ΤΗΝ ΠΑΡΟΔΟ
ΤΟΥ ΧΡΟΝΟΥ**

Σαρηγιαννίδου Μ.¹, Μιχαηλίδης Ε.², Γεωργάκης Γ.²,
Κατσιαφλάκας Δ.²
¹Τμήμα Χημείας, Πανεπιστήμιο Ιωαννίνων, ²Τμήμα Χημικό,
Διεύθυνση Εργαστηρίων, Γ' Κτηνιατρικό Νοσοκομείο

09:30-11:00 ΣΤΡΟΓΓΥΛΗ ΤΡΑΠΕΖΑ ΣΤ34

ΚΤΗΝΙΑΤΡΙΚΗ ΥΠΟΣΤΗΡΙΞΗ ΣΤΡΑΤΙΩΤΙΚΩΝ ΣΚΥΛΩΝ

Προεδρείο: **Σεραφείμ Παπαδημητρίου**, Κτηνίατρος,
Καθηγητής Κτηνιατρικής Χειρουργικής και
Οδοντιατρικής, Τμήμα Κτηνιατρικής ΑΠΘ
Γ/Αρκτρος **Στέφανος Κλαδάκης**, Ειδικός Κλινικός
Κτηνίατρος, Διευθυντής Διεύθυνσης Αναπαραγωγής-
Εκτροφής Στρατιωτικών Σκύλων, Γ' Κτηνιατρικό
Νοσοκομείο (Γ' ΚΝΟ)

**Συνήθη οδοντιατρικά προβλήματα σκύλων εργασίας
Σεραφείμ Παπαδημητρίου**, Κτηνίατρος, Καθηγητής
Κτηνιατρικής Χειρουργικής και Οδοντιατρικής, Τμήμα
Κτηνιατρικής ΑΠΘ

**Συνήθη δερματολογικά προβλήματα σκύλων εργασίας
Μανώλης Σαριδομιχελάκης**, Κτηνίατρος, Καθηγητής
Παθολογίας Ζώων Συντροφιάς, Τμήμα Κτηνιατρικής
Πανεπιστημίου Θεσσαλίας

**Συνήθη χειρουργικά περιστατικά στρατιωτικών
σκύλων**

Γ/Αρκτρος **Στέφανος Κλαδάκης**, Ειδικός Κλινικός
Κτηνίατρος, Διευθυντής Διεύθυνσης Αναπαραγωγής-
Εκτροφής Στρατιωτικών Σκύλων, Γ' Κτηνιατρικό
Νοσοκομείο (Γ' ΚΝΟ)

11:00-11:30 ΔΙΑΛΕΙΜΜΑ ΚΑΦΕ



11:30-13:00 ΣΤΡΟΓΓΥΛΗ ΤΡΑΠΕΖΑ ΣΤ35

Ο ΘΕΣΜΟΣ ΤΩΝ ΣΤΡΑΤΙΩΤΙΚΩΝ ΣΚΥΛΩΝ ΣΤΙΣ Ε.Δ.. ΠΑΡΕΛΘΟΝ, ΠΑΡΟΝ ΚΑΙ ΠΡΟΟΠΤΙΚΕΣ ΓΙΑ ΤΟ ΜΕΛΛΟΝ

Προεδρείο: Γ/Αρκτρος **Κωνσταντίνος Τερψίδης**, Ειδικός Κλινικός Κτηνίατρος, Υποδιοικητής Στρατιωτικής Σχολής Αξιωματικών Σωμάτων (ΣΣΑΣ)
Γ/Αρκτρος **Χρήστος Βαμβακίδης**, Ειδικός Κλινικός Κτηνίατρος, Τμηματάρχης Υγειονομικής Υποστήριξης ΓΕΕΘΑ/ΔΥΓ

Η αναπαραγωγή και η εκπαίδευση στρατιωτικά εργαζόμενων σκύλων του στρατού ξηράς. Ένα τολμηρό εγχείρημα που έγινε θεσμός

Γ/Αρκτρος **Κωνσταντίνος Τερψίδης**, Ειδικός Κλινικός Κτηνίατρος, Υποδιοικητής Στρατιωτικής Σχολής Αξιωματικών Σωμάτων (ΣΣΑΣ)

Τυποποίηση της περιθαλψης των στρατιωτικά εργαζόμενων σκύλων. Αναγκαιότητα, διεθνείς τάσεις και προκλήσεις

Γ/Αρκτρος **Χρήστος Βαμβακίδης**, Ειδικός Κλινικός Κτηνίατρος, Τμηματάρχης Υγειονομικής Υποστήριξης ΓΕΕΘΑ/ΔΥΓ

Ο θεσμός των στρατιωτικών σκύλων στο πολεμικό ναυτικό

Υποπλοίαρχος (ΥΚ) **Μαρία Στογιάννου**, Αξιωματικός Υγιεινής και Ασφάλειας Τροφίμων, ΓΕΝ/ΔΥΓ

Ο ρόλος των σταθμών κτηνιατρικής υποστήριξης (ΣΚΥ) στην Π.Α.

Υποσμηναγός (ΥΚ) **Αλέξανδρος Σταρράς**, Κτηνίατρος Σταθμού Κτηνιατρικής Υποστήριξης (ΣΚΥ) Κρήτης, 115 Πτέρυγα Μάχης

13:00-14:30 ΣΤΡΟΓΓΥΛΗ ΤΡΑΠΕΖΑ ΣΤ33

ΚΤΗΝΙΑΤΡΙΚΗ, ΔΗΜΟΣΙΑ ΥΓΕΙΑ. ΠΡΟΣΤΑΤΕΥΟΝΤΑΣ ΤΑ ΖΩΑ, ΕΞΑΣΦΑΛΙΖΟΥΜΕ ΤΟ ΜΕΛΛΟΝ ΜΑΣ

Προεδρείο: **Ευανθία Πετρίδου**, Κτηνίατρος, Καθηγήτρια Κτηνιατρικής Μικροβιολογίας ΑΠΘ, Τμήμα Κτηνιατρικής ΑΠΘ
Γ/Αρκτρος **Συμεών Καρολίδης**, Ειδικός Μικροβιολόγος, Διοικητής Γ'Κτηνιατρικού Νοσοκομείου (Γ'ΚΝΟ)

Κτηνιατρική δημόσια και ενιαία υγεία. Ο ρόλος του κτηνιάτρου

Ευανθία Πετρίδου, Κτηνίατρος, Καθηγήτρια Κτηνιατρικής Μικροβιολογίας ΑΠΘ, Τμήμα Κτηνιατρικής ΑΠΘ

Παράσιτα των ζώων που προσβάλλουν τον άνθρωπο κατά την παραμονή του στην ύπαιθρο

Ηλίας Παπαδόπουλος, Καθηγητής Κτηνιατρικής Παρασιτολογίας ΑΠΘ, Τμήμα Κτηνιατρικής ΑΠΘ

Χρήση αντιβιοτικών στην κτηνιατρική: συσχέτιση με το φαινόμενο της μικροβιακής αντοχής, ορθή κτηνιατρική πρακτική και ρυθμιστική νομοθεσία

Γεώργιος Δελής, Κτηνίατρος, Επ. Καθηγητής Κτηνιατρικής Φαρμακολογίας ΑΠΘ, Τμήμα Κτηνιατρικής ΑΠΘ

Μικροβιολογική διερεύνηση της ωμής διαίτας των ζώων συντροφιάς (BARF) και οι επιπτώσεις της χορήγησης της στη δημόσια υγεία

Επικτηνίατρος **Δήμητρα Σταύρου**, Ειδικός Τεχνολόγος Τροφίμων, Κέντρο Βιολογικών Ερευνών Στρατού (ΚΒΙΕΣ)

14:30-15:30 Μεσημβρινή διακοπή

**15:30-17:00 ΠΡΟΦΟΡΙΚΕΣ ΑΝΑΚΟΙΝΩΣΕΙΣ**

Προεδρείο: **Γεώργιος Δελής**, Επ. Καθηγητής Κτηνιατρικής Φαρμακολογίας ΑΠΘ
Γενικός Αρχικτηνίατρος **Ιωάννης Σαρακατσιάνος**

0081 **ΜΕΤΑΣΤΑΤΙΚΟ ΧΟΝΔΡΟΣΑΡΚΩΜΑ ΣΚΥΛΟΥ. ΠΑΡΟΥΣΙΑΣΗ ΕΝΔΙΑΦΕΡΟΝΤΟΣ ΙΣΤΟΠΑΘΟΛΟΓΙΚΟΥ ΠΕΡΙΣΤΑΤΙΚΟΥ**
Παπαδόπουλος Ν.¹, Τριάντης Κ.¹, Κεντεποζίδου Μ.², Σταύρου Δ.¹
¹ΚΒΙΕΣ, ²ΚΕΦΣΚΥ

0082 **ΚΑΤΑΓΡΑΦΗ ΠΡΟΣΦΑΤΩΝ ΠΕΡΙΣΤΑΤΙΚΩΝ ΤΟΞΙΚΩΣΗΣ ΖΩΩΝ ΣΥΝΤΡΟΦΙΑΣ ΚΑΙ ΑΝΘΡΩΠΩΝ ΑΠΟ ΓΕΩΡΓΙΚΑ ΦΑΡΜΑΚΑ**
Αυλιώτης Γ.
Γ' Κτηνιατρικό Νοσοκομείο

0083 **ΠΟΣΟΤΙΚΟΣ ΠΡΟΣΔΙΟΡΙΣΜΟΣ ΣΥΝΤΗΡΗΤΙΚΩΝ (ΣΟΡΒΙΚΟΥ-ΒΕΝΖΟΪΚΟΥ) ΣΕ ΤΡΟΦΙΜΑ ΜΕ ΧΑΜΗΛΗ ΚΑΙ ΥΨΗΛΗ ΛΙΠΟΠΕΡΙΕΚΤΙΚΟΤΗΤΑ ΜΕ ΤΗΝ ΜΕΘΟΔΟ ΤΗΣ ΥΓΡΗΣ ΧΡΩΜΑΤΟΓΡΑΦΙΑΣ ΥΨΗΛΗΣ ΠΙΕΣΗΣ (HPLC)**
Γεωργιάδης Δ.¹, Μιχαηλίδης Ε.², Γεωργιάκης Γ.², Κατσιαφλάκας Δ.²
¹Τμήμα Χημείας ΑΠΘ, ²Γ' Κτηνιατρικό Νοσοκομείο

0084 **ΠΡΟΣΔΙΟΡΙΣΜΟΣ ΜΕΤΑΛΛΩΝ ΣΕ ΓΥΡΗ ΜΕΛΙΣΣΩΝ - ΑΞΙΟΛΟΓΗΣΗ ΤΗΣ ΕΠΙΚΙΝΔΥΝΟΤΗΤΑΣ ΓΙΑ ΤΗΝ ΑΝΘΡΩΠΙΝΗ ΥΓΕΙΑ**
Νησιανάκης Π.¹, Ζαφειράκη Ε.², Μαχάιρα Κ.², Κασιώτης Κ.²
¹Κέντρο Βιολογικών Ερευνών Στρατού (ΚΒΙΕΣ), ²Μπενάκειο Φυτοπαθολογικό Ινστιτούτο, Εργαστήριο Τοξικολογικού Ελέγχου Γεωργικών Φαρμάκων

0085 **ΠΡΟΣΔΙΟΡΙΣΜΟΣ ΚΑΙ ΚΑΤΑΝΟΜΗ ΜΕΤΑΛΛΩΝ ΣΕ ΔΕΙΓΜΑΤΑ ΚΑΝΝΑΒΗΣ**
Νησιανάκης Π.¹, Ζαφειράκη Ε.², Μαχάιρα Κ.², Κασιώτης Κ.²
¹Κέντρο Βιολογικών Ερευνών Στρατού (ΚΒΙΕΣ), ²Μπενάκειο Φυτοπαθολογικό Ινστιτούτο, Εργαστήριο Τοξικολογικού Ελέγχου Γεωργικών Φαρμάκων

0086 **ΑΠΟΜΟΝΩΣΗ ΚΑΙ ΜΟΡΙΑΚΗ ΤΑΥΤΟΠΟΙΗΣΗ ΕΝΤΕΡΟΚΟΚΚΩΝ ΑΝΘΕΚΤΙΚΩΝ ΣΤΗ ΒΑΝΚΟΜΥΚΙΝΗ (VRE) ΑΠΟ ΔΕΙΓΜΑΤΑ ΥΔΑΤΩΝ**
Τζαβάρας Ι., Τζουανόπουλος Α., Παπαγεωργίου Κ., Στέρης Β., Κουτσόπουλος Δ., Παρασκευόπουλος Κ.
Γ' Κτηνιατρικό Νοσοκομείο

0087 **ΣΥΝΔΡΟΜΟ «SWIMMER PUPPY» (SPS) ΣΕ ΚΥΝΑΡΙΑ ΑΝΑΠΑΡΑΓΩΓΗΣ ΕΔ. ΔΙΑΓΝΩΣΗ ΚΑΙ ΘΕΡΑΠΕΙΑ**
Πάνου Μ.
Γ' Κτηνιατρικό Νοσοκομείο

0088 **ΔΙΑΙΤΑ Β.Α.Ρ.Φ.: ΕΥΡΗΜΑΤΑ ΚΑΤΑ ΤΙΣ ΙΣΤΟΛΟΓΙΚΕΣ ΑΝΑΛΥΣΕΙΣ ΣΚΕΥΑΣΜΑΤΩΝ ΩΜΗΣ ΤΡΟΦΗΣ ΓΙΑ ΖΩΑ ΣΥΝΤΡΟΦΙΑΣ**
Τριάντης Κ., Παπαδόπουλος Ν., Ζώγκα Ε.
ΚΒΙΕΣ

0089 **ΔΙΑΙΤΑ Β.Α.Ρ.Φ.: ΕΚΤΙΜΗΣΗ ΤΗΣ ΠΑΡΟΥΣΙΑΣ ΠΑΘΟΓΟΝΩΝ ΚΑΙ ΑΝΘΕΚΤΙΚΩΝ ΣΕ ΑΝΤΙΜΙΚΡΟΒΙΑΚΕΣ ΟΥΣΙΕΣ ΒΑΚΤΗΡΙΩΝ**

Σταύρου Δ., Τζιμοτούδης Ν., Γερονίκος Δ., Δανιάς Π.
Κέντρο Βιολογικών Ερευνών Στρατού

0090 **ΑΝΑΛΥΣΗ ΧΗΜΙΚΗΣ ΣΥΣΤΑΣΗΣ ΚΑΙ ΑΞΙΟΛΟΓΗΣΗΣ ΕΝΔΕΙΞΕΩΝ ΣΗΜΑΝΣΗΣ ΣΕ ΔΕΙΓΜΑΤΑ Β.Α.Ρ.Φ ΔΙΑΙΤΑΣ ΤΩΝ ΖΩΩΝ ΣΥΝΤΡΟΦΙΑΣ**
Νησιανάκης Π., Δημόπουλος Ι., Τσεσμελής Α.
Κέντρο Βιολογικών Ερευνών Στρατού (ΚΒΙΕΣ)

0090B **ΚΑΙΝΟΤΟΜΙΑ ΚΑΙ ΥΨΗΛΗ ΤΕΧΝΟΛΟΓΙΑ ΣΤΗΝ ΚΤΗΝΙΑΤΡΙΚΗ ΠΡΑΞΗ**
Καλκαβούρης Η.
Κτηνιατρικό Κέντρο Φλαράκος Μιχαήλ

0090Γ **ΚΤΗΝΙΑΤΡΙΚΗ ΥΠΟΣΤΗΡΙΞΗ ΚΑΙ ΕΛΕΓΧΟΣ ΠΕΡΙΒΑΛΛΟΝΤΟΣ ΣΤΙΣ ΕΠΙΧΕΙΡΗΣΕΙΣ ΚΑΙ ΤΗΝ ΕΙΡΗΝΗ**
Τρίμης Β.
Διεύθυνση Τομέα Επιχειρήσεων - Εκπαίδευσης - Οργάνωσης και Έρευνας, 401 ΓΣΝΑ

17:00-18:30 ΣΤΡΟΓΓΥΛΗ ΤΡΑΠΕΖΑ ΣΤ30
ΑΣΦΑΛΕΙΑ ΤΡΟΦΙΜΩΝ. ΠΑΡΟΝ ΚΑΙ ΠΡΟΚΛΗΣΕΙΣ ΓΙΑ ΤΟ ΜΕΛΛΟΝ

Προεδρείο: **Ευάγγελος Οικονόμου**, Κτηνίατρος,
Επ. Καθηγητής Υγιεινής Τροφίμων ΑΠΘ, Τμήμα Κτηνιατρικής ΑΠΘ
Γ/Αρκτρος **Χριστόδουλος Χριστοδούλου**,
Ειδικός Μικροβιολόγος, Διοικητής Κέντρου Βιολογικών Ερευνών Στρατού (ΚΒΙΕΣ)

Άμυνα τροφίμων

Γ/Αρκτρος **Ευστάθιος Χρόνης**, Ειδικός Μικροβιολόγος,
Διευθυντής Σπουδών, Στρατιωτική Σχολή Αξιωματικών Σωμάτων (ΣΣΑΣ)

Αναδυόμενα τροφιμογενή νοσήματα

Ευάγγελος Οικονόμου, Κτηνίατρος, Επ. Καθηγητής Υγιεινής Τροφίμων ΑΠΘ, Τμήμα Κτηνιατρικής ΑΠΘ

Βιοτρομοκρατία: Τα τρόφιμα και το νερό ως μέσα σκόπιμης διασποράς παθογόνων μικροοργανισμών
Γ/Αρκτρος **Νικόλαος Τζιμοτούδης**, Ειδικός Μικροβιολόγος,
Τμηματάρχης Μικροβιολογικού Εργαστηρίου, Κέντρο Βιολογικών Ερευνών Στρατού

Νόθευση τροφίμων

Θεόδωρος Καλλιτσης, Κτηνίατρος



08:00-09:30

ΣΤΡΟΓΓΥΛΗ ΤΡΑΠΕΖΑ ΣΤ78

ΠΡΟΣΕΓΓΙΣΕΙΣ ΤΟΥ ΑΥΡΙΟ ΣΤΗΝ ΕΞΩΣΩΜΑΤΙΚΗ ΓΟΝΙΜΟΠΟΙΗΣΗ

Προεδρείο: **Δημήτριος Γουλής**, Av. Καθηγητής Ενδοκρινολογίας Αναπαραγωγής ΑΠΘ Πλοίαρχος (ΥΙ) **Ιωάννης Κομνηνός**, ΠΝ, MD, Διευθυντής Ενδοκρινολογικής Κλινικής, NNA Αντισυνταγματάρχης (ΥΙ) **Γεώργιος Πατρίκιος**, Μαιευτήρας Χειρουργός Γυναικολόγος, Av. Επιστημονικά Υπεύθυνος ΜΥΙΑ, NNA

Πρόωρος τοκετός και υποβοηθούμενη αναπαραγωγή

Πλοίαρχος (ΥΙ) **Νικόλαος Πετρογιάννης**, ΠΝ, MD, MSc, PhD (c), Διευθυντής Μονάδας Ιατρικώς Υποβοηθούμενης Αναπαραγωγής ΜΙΥΑ, NNA

Life style και υποβοηθούμενη αναπαραγωγή

Αντιπλοίαρχος (ΥΙ) **Γεώργιος Κανάκης**, ΠΝ, Κλινικός Ανδρολόγος (EAA Cert.), Επιμελητής Ενδοκρινολογικής Κλινικής, NNA

Διασχίζοντας τη μυστική πύλη της υπογονιμότητας με συνεπιβάτη το στρες

Παναγιώτα Δούρου, Μαία ΜΙΥΑ, NNA

Ενδομητρίωση: συντηρητική ή χειρουργική αντιμετώπιση

Πλοίαρχος (ΥΙ) **Δημήτριος Τραχανάς**, ΠΝ, MD, Διευθυντής Γυναικολογικής Κλινικής, NNA

Διατήρηση γονιμότητας στο γυναικολογικό καρκίνο

Αντιπλοίαρχος (ΥΙ) **Αικατερίνη Παπακωνσταντίνου**, ΠΝ, Επιμελήτρια Γυναικολογικής Κλινικής, NNA

Σχολιαστές

Αικατερίνη Χατζημελετίου, Av. Καθηγήτρια Εμβρυολογίας και Γενετικής ΑΠΘ, Α' Μαιευτική-Γυναικολογική Κλινική, ΓΝΘ Παπαγεωργίου

Μαρία Φιλίππα, Διευθύντρια και Επιστημονικά Υπεύθυνη Εργαστηρίων και Τράπεζας Κρυσσυντήρησης Μονάδας Ιατρικώς Υποβοηθούμενης Αναπαραγωγής, NNA

Πλωτάρχης (ΥΙ) **Αθανάσιος Σωτήρχος**, ΠΝ, Μαιευτήρας-Χειρουργός Γυναικολόγος, Επιμελητής ΜΙΥΑ, NNA

09:30-11:00

ΣΤΡΟΓΓΥΛΗ ΤΡΑΠΕΖΑ ΣΤ96

ΣΤΡΑΤΙΩΤΙΚΗ ΝΟΣΗΛΕΥΤΙΚΗ ΕΜΠΕΙΡΙΕΣ ΑΠΟ ΤΗ ΣΥΜΜΕΤΟΧΗ ΑΕΚΩΝ ΥΓΕΙΟΝΟΜΙΚΟΥ ΤΗΣ ΠΑ ΣΕ ΑΠΟΣΤΟΛΕΣ ΚΑΙ ΑΣΚΗΣΕΙΣ ΝΑΤΟ

Προεδρείο: Σμήναρχος (ΥΝ) **Αικατερίνη Σαροπούλου**, Νοσηλεύτρια, Υπεύθυνη ΚΕΠΙΧ COVID, 251 ΓΝΑ Επισμηναγός (ΥΝ) **Μαρία Ρέμη**, Νοσηλεύτρια, Προϊσταμένη Γραφείου Διοικητή, 251 ΓΝΑ

Συμμετοχή Αξκού (ΥΝ) στην αποστολή Allied Solace του ΝΑΤΟ στο Κοσσυφοπέδιο

Υπογός (ΥΝ) **Ραφαήλ-Αγαπητός Μαντζάκος**, Νοσηλευτής 6B ΝΜ, 251 ΓΝΑ

Συμμετοχή Αξκού (ΥΚ) στην άσκηση Clean Care ""22 του ΝΑΤΟ στην Τσεχία

Επισμηναγός (ΥΚ) **Αθανάσιος Γκρέκας**, Προϊστάμενος Γραφείου ΧΒΡΠ, 251 ΓΝΑ

Συμμετοχή Αξκών (ΥΝ) στην άσκηση Vigorous Warrior ""22- CAMO ""22 του ΝΑΤΟ στην Ουγγαρία

Σμχος (ΥΝ) **Αικατερίνη Σαροπούλου**, Νοσηλεύτρια, Υπεύθυνη ΚΕΠΙΧ COVID, 251 ΓΝΑ

Συμμετοχή Αξκού (ΥΝ) στην εκπαίδευση UN Field Medical Assistants Course του ΟΗΕ

Επγός (ΥΝ) **Ευαγγελία Ανδρεαδάκη**, Επιτελής ΓΕΕΘΑ/ΔΥΓ, ΓΕΕΘΑ

11:00-11:30

ΔΙΑΛΕΙΜΜΑ ΚΑΦΕ



11:30-13:00

ΣΤΡΟΓΓΥΛΗ ΤΡΑΠΕΖΑ ΣΤ81

ΠΟΛΥΘΕΜΑΤΙΚΟ ΝΟΣΗΛΕΥΤΙΚΟ ΤΡΑΠΕΖΙ

Προεδρείο: Ταξίαρχος (ΥΝ) **Μαρία Μήτσιου**, Διευθύντρια Νοσηλευτικής Υπηρεσίας, 401 ΓΣΝΑ
Γεώργιος Μαστοράκης, Προϊστάμενος ΜΕΘ, ΓΝΑ Ο Ευαγγελισμός-Πολυκλινική
Δημήτριος Μπαρουξής, Νοσηλευτής, Διδάκτωρ Ιατρικής Σχολής ΕΚΠΑ, Αν. Προϊστάμενος Καρδιολογικής Κλινικής, Αντιπρόεδρος Επιτροπής Αναζωογόνησης, ΓΝΑ Λαϊκό

Οργάνωση και διαχείριση ειδικών τμημάτων πανδημικής κρίσης: διδάγματα του παρόντος για βέλτιστη μελλοντική φροντίδα

Θεοδώρα Μάντζιου, Νοσηλεύτρια, Παθολογική Κλινική, ΓΝΘ Γ. Γεννηματάς

Αεραγωγός και αναπνοή: επαγρύπνηση και δράση για την αποφυγή της επιδείνωσης σε νοσοκομειακό περιβάλλον

Γεώργιος Κωνσταντινίδης, Νοσηλευτής, Κλινικός Εκπαιδευτής Νοσηλευτικής Ειδικότητας «Επείγουσα και Εντατική Νοσηλευτική», ΤΕΠ, ΓΝΘ Γ. Γεννηματάς

Σύγχρονοι προβληματισμοί στη φροντίδα των ασθενών τελικού σταδίου

Ολυμπία Αναστασιάδου, Νοσηλεύτρια, Υποδιευθύντρια Νοσηλευτικής Υπηρεσίας, ΓΝΘ Γ. Γεννηματάς, Συντονίστρια Παθολογικής Ειδικότητας 3ης ΥΠΕ

Αγγειακό εγκεφαλικό επεισόδιο: πρώιμη αναγνώριση σημείων επιδείνωσης και άμεση διεπιστημονική αντιμετώπιση-Επικαιροποίηση οδηγιών

Στέφανος Διγώνης, Νοσηλευτής, Παθολογική Κλινική, ΓΝΘ Γ. Γεννηματάς, Αν. Συντονιστής Παθολογικής Ειδικότητας 3ης ΥΠΕ

Η χρήση κλιμάκων αυτοαναφοράς εκβάσεων (PROMs) ασθενών με κακοήθεια. Η σημασία τους για τη διασφάλιση ποιότητας στη φροντίδα

Σμήναρχος (ΥΝ) **Χρυσούλα Κάρλου**, Διεύθυνση Εκπαίδευσης

13:00-14:30

ΣΤΡΟΓΓΥΛΗ ΤΡΑΠΕΖΑ ΣΤ50

ΣΤΡΑΤΙΩΤΙΚΗ ΝΟΣΗΛΕΥΤΙΚΗ 251 ΓΝΑ: ΝΟΣΗΛΕΥΤΙΚΗ ΣΥΜΒΟΛΗ ΣΤΙΣ ΚΑΙΝΟΤΟΜΙΕΣ

Προεδρείο: Ταξίαρχος (ΥΝ) **Γοργόνα-Αγορίτσα Αγρογιάννη**, Διευθύντρια Νοσηλευτικής Υπηρεσίας, 251 ΓΝΑ
Σμήναρχος (ΥΝ) **Καρβουνιάρη Αλεξάνδρα**, Νοσηλεύτρια, Τομέαρχης Μονάδων, ΤΕΠ και Περιεγχειρητικής, 251 ΓΝΑ

Δεξιότητες πληροφορικής ιατρών και νοσηλευτών 251 ΓΝΑ

Σμήναρχος (ΥΝ) **Αλεξάνδρα Καρβουνιάρη**, Νοσηλεύτρια, Τομέαρχης Μονάδων, ΤΕΠ και Περιεγχειρητικής, 251 ΓΝΑ
Χρήστος Μελάς, Επ. Καθηγητής, Τμήμα Νοσηλευτικής, Ελληνικό Μεσογειακό Πανεπιστήμιο

Λειτουργία ταξιδιωτικής ιατρικής στο 251 ΓΝΑ

Σμήναρχος (ΥΝ) **Φλώρα Σουρρή**, Νοσηλεύτρια, Προϊσταμένη Τμήματος Ενδονοσοκομειακών Λοιμώξεων, 251 ΓΝΑ

Ψυχοθεραπευτική προσέγγιση ψυχικά ασθενών με τη βοήθεια ζώων

Σημναγός (ΥΝ) **Βασιλική Ράπτη**, Νοσηλεύτρια, ΤΕΠ, 251 ΓΝΑ

Εφοδιαστική αλυσίδα του χειρουργείου και ο ρόλος του προσωπικού

Σημναγός (ΥΝ) **Μαρίνα Σιούλα**, Νοσηλεύτρια, Χειρουργείο, 251 ΓΝΑ

Ανάπτυξη πληροφοριακού συστήματος διαχείρισης αποθήκης της εφοδιαστικής αλυσίδας στο 251 ΓΝΑ

Υποσημναγός (ΥΝ) **Ευαγγελία Περώνη**, Νοσηλεύτρια ΜΕΘ, 251 ΓΝΑ

Η χρήση του ηλεκτρονικού φακέλου του ασθενούς στο 251 ΓΝΑ

Ανθυποσημναγός (ΥΝ) **Παρακευή- Άννα Σταμούλη**, Νοσηλεύτρια 8B Νοσηλευτικής Μονάδας, 251 ΓΝΑ

14:30-15:30

Μεσημβρινή διακοπή



15:30-17:00

ΣΤΡΟΓΓΥΛΗ ΤΡΑΠΕΖΑ ΣΤ51

**ΑΕΡΟΔΙΑΚΟΜΙΔΕΣ ΚΑΙ ΕΠΙΧΕΙΡΗΣΙΑΚΗ
ΝΟΣΗΛΕΥΤΙΚΗ**Προεδρείο: Σμήναρχος (ΥΝ) **Αλεξάνδρα Κατσίκια**, 251 ΓΝΑ
Αντισμήναρχος (ΥΝ) **Παρασκευή Νέλλα**, 251 ΓΝΑ**Επιχειρησιακή εκπαίδευση νοσηλευτών στην Π.Α.**Σμήναρχος (ΥΝ) **Αλεξάνδρα Κατσίκια**, Τομεάρχης Εξωτερικών
Ιατρείων και Εργαστηρίων, 251 ΓΝΑ**Αεροδιακομιδές στο NATO (AIR MEDEVAC)**Αντισμήναρχος (ΥΝ) **Παρασκευή Νέλλα**, Επιτελής Γραφείου
Προσωπικού, Διεύθυνση Νοσηλευτικής Υπηρεσίας, 251 ΓΝΑ**Το κόστος των αεροδιακομιδών και της έρευνας
διάσωσης για τα πτητικά μέσα της Π.Α.**Σμηναγός (ΥΝ) **Σταύρος Φυντάνης**, Νοσηλεύτης, ΜΕΘ, 251
ΓΝΑ**Αεροδιακομιδές και τηλειατρική ως μέσο
αντιμετώπισης επειγόντων περιστατικών**Σμηναγός (ΥΝ) **Βασιλεία Φωτίου**, Νοσηλεύτρια 5B
Νοσηλευτικής Μονάδας, 251 ΓΝΑ

17:00-18:30

ΣΤΡΟΓΓΥΛΗ ΤΡΑΠΕΖΑ ΣΤ47

**ΠΑΡΑΓΩΓΙΚΕΣ ΣΧΟΛΕΣ ΥΓΕΙΟΝΟΜΙΚΟΥ.
ΝΟΣΗΛΕΥΤΙΚΗ ΦΡΟΝΤΙΔΑ ΑΣΘΕΝΩΝ ΜΕ ΧΡΟΝΙΑ
ΝΟΣΗΜΑΤΑ**Προεδρείο: **Μαρία Μαλλιάρου**, Αντισυνταγματάρχης (ΥΝ) ε.α.,
Αν. Καθηγήτρια, Τμήμα Νοσηλευτικής Πανεπιστημίου
Θεσσαλίας
Συνταγματάρχης (ΥΝ) **Ιασίμη Καρκαντή**, ΣΑΝ**Η επίδραση της μεσογειακής διατροφής στον κίνδυνο
εμφάνισης σακχαρώδη διαβήτη τύπου ΙΙ****Ιωάννης Κουρουτζής**, **Γεράσιμος Ντουλιάς**, Φοιτητές,
Τμήμα Νοσηλευτικής, Πανεπιστήμιο Θεσσαλίας**Ψυχολογική υποστήριξη ασθενή με νόσο πολλαπλής
σκλήρυνσης****Βασιλική Παπαθεοδώρου**, Φοιτήτρια, Σχολή Αξιωματικών
Νοσηλευτικής**Άγχος και κατάθλιψη σε ασθενείς με χρόνια νοσήματα****Νεκτάριος Σορτικός**, **Δέσποινα Καπαγερίδου**, Φοιτητές,
Τμήμα Νοσηλευτικής, Πανεπιστήμιο Θεσσαλίας**Ο ρόλος του διασυνδεδετικού νοσηλευτή στην
υποστήριξη της ψυχικής υγείας του ογκολογικού
ασθενή****Βασιλική Γώγουλα**, Φοιτήτρια, Σχολή Αξιωματικών
Νοσηλευτικής

18:30-19:00

ΔΙΑΛΕΙΜΜΑ ΚΑΦΕ

19:00-19:30

ΔΙΑΛΕΞΗ Δ19

Προεδρείο: **Μαρία Μαλλιάρου**, Αντισυνταγματάρχης (ΥΝ) ε.α.,
Αν. Καθηγήτρια, Τμήμα Νοσηλευτικής Πανεπιστημίου
Θεσσαλίας**ECMO: ένα πολυδιάστατο εργαλείο αντιμετώπισης
καρδιοαναπνευστικής ανεπάρκειας**Ανρχης (ΥΝ) **Νικόλαος Θεοδοσιάδης**, Νοσηλεύτης, 401 ΓΣΝΑ

**19:30-21:00 ΣΤΡΟΓΓΥΛΗ ΤΡΑΠΕΖΑ ΣΤ40****Η ΝΕΥΡΟΧΕΙΡΟΥΡΓΙΚΗ ΝΟΣΗΛΕΥΤΙΚΗ ΤΟΥ ΣΗΜΕΡΑ ΣΤΟ 401 ΓΣΝΑ**

Προεδρείο: Ταξίαρχος **Μαρία Μήτσιου**, MSc (ANP),
Διευθύντρια Νοσηλευτικής Υπηρεσίας, 401 ΓΣΝΑ
Ανχης (ΥΝ) **Παρθένα Φωτιάδου**, Προϊσταμένη
Πολυδύναμης ΜΕΘ, 401 ΓΣΝΑ

Ανεύρυσμα εγκεφάλου: χειρουργική απολίνωση ή ενδαγγειακή θεραπεία; Νοσηλευτική φροντίδα κατά την ενδαγγειακή αντιμετώπιση ανευρύσματος εγκεφάλου

Τχης (ΥΝ), **Δημήτριος Σιώπης**, Νοσηλευτής Αιμοδυναμικού Εργαστηρίου, 401 ΓΣΝΑ

Διαχείριση ασθενούς πριν και μετά από ενδαγγειακή αποκατάσταση ανευρύσματος εγκεφάλου

Ανθλγος (ΥΝ), **Φωτεινή Μπατσιούδη**, Νοσηλεύτρια NPX NM, 401 ΓΣΝΑ

Ποιότητα σε κρανιοτομία για αφαίρεση όγκου εγκεφάλου

Συνταγματάρχης (ΥΝ) **Γεωργία Τζουνάκου**, Προϊσταμένη Χειρουργείου, 401 ΓΣΝΑ

Νοσηλευτική διεργασία στη ρύθμιση της ενδοκράνιας πίεσης βαρέως πάσχοντος ασθενούς

Υπλγός (ΥΝ), **Παναγιώτα Πελέκα**, Νοσηλεύτρια Πολυδύναμης ΜΕΘ, 401 ΓΣΝΑ

08:00-09:30 ΠΡΟΦΟΡΙΚΕΣ ΑΝΑΚΟΙΝΩΣΕΙΣ

Προεδρείο: Γενικός Αρχίατρος **Σιδέρης Βελαρούδης**,
Ενδοκρινολόγος, Διευθυντής Ενδοκρινολογικής
Κλινικής, 424 ΓΣΝΕ

0055 ΔΙΑΧΕΙΡΙΣΗ ΕΠΙΔΗΜΙΚΗΣ ΓΑΣΤΡΕΝΤΕΡΙΤΙΔΑΣ: «ΦΟΝΙΚΟΤΕΡΗ ΤΟΥ ΤΥΦΕΚΙΟΥ ΚΑΙ ΤΗΣ ΠΥΡΙΤΙΔΟΣ...»

Παπάζογλου Α.
Ναυτικό Νοσοκομείο Αθηνών

0056 ΟΙ ΕΜΦΥΤΕΥΣΙΜΟΙ ΚΑΤΑΓΡΑΦΕΙΣ ΡΥΘΜΟΥ (ILR) ΩΣ ΣΥΓΧΡΟΝΑ ΔΙΑΓΝΩΣΤΙΚΑ ΕΡΓΑΛΕΙΑ ΔΙΕΡΕΥΝΗΣΗΣ ΣΥΓΚΟΠΤΙΚΩΝ ΕΠΕΙΣΟΔΙΩΝ/ΑΡΡΥΘΜΙΩΝ

Νέλλα Χ.
251 ΓΝΑ

0057 ΕΚΤΙΜΗΣΗ ΤΗΣ ΚΑΠΝΙΣΤΙΚΗΣ ΣΥΜΠΕΡΙΦΟΡΑΣ ΤΩΝ ΣΤΕΛΕΧΩΝ ΤΟΥ ΕΛΛΗΝΙΚΟΥ ΣΤΡΑΤΟΥ ΣΤΟ ΠΛΑΙΣΙΟ ΤΗΣ ΠΡΩΤΟΓΕΝΟΥΣ ΠΡΟΛΗΨΗΣ ΥΓΕΙΑΣ

Μανδαλίδης Κ.
216 ΚΙΧΝΕ

0058 ΔΙΚΑΙΩΜΑ ΑΡΝΗΣΗΣ ΘΕΡΑΠΕΙΑΣ ΣΕ ΑΣΘΕΝΕΙΣ ΜΕ ΑΣΘΕΝΕΙΕΣ ΠΟΥ ΠΡΟΚΑΛΟΥΝ ΔΙΑΤΑΡΑΧΕΣ ΕΠΙΠΕΔΟΥ ΣΥΝΕΙΔΗΣΗΣ-Η ΠΕΡΙΠΤΩΣΗ ΤΗΣ ΔΙΚΑΣΤΙΚΗΣ ΣΥΜΠΑΡΑΣΤΑΣΗΣ

Πετρόπουλος Α.
Πολεμική Αεροπορία, 251 ΓΝΑ

0059 ΜΕΛΕΤΗ ΑΚΤΙΝΟΠΡΟΚΛΗΤΟΥ ΚΑΡΚΙΝΟΥ ΚΑΙ ΟΞΕΙΑΣ ΑΚΤΙΝΟΠΑΘΕΙΑΣ ΩΣ ΣΥΝΕΠΕΙΑ ΔΙΑΣΠΟΡΑΣ ΙΑΤΡΙΚΩΝ ΡΑΔΙΟΛΟΓΙΚΩΝ ΥΛΙΚΩΝ ΜΕ ΧΡΗΣΗ ΣΥΓΧΡΟΝΟΥ ΛΟΓΙΣΜΙΚΟΥ

Λιόλιος Θ.^{2,3}, Κολοβός Κ.^{2,3}, Διβάρη Π.^{2,3}, Μελαγράκη Γ.^{2,3},
Λιόλιου Φ.⁴, Μάλιου Σ.^{1,3}

¹112 Πτέρυγα Μάχης, ²Στρατιωτική Σχολή Ευελπίδων, ³Ελληνικό Κέντρο Ελέγχου Όπλων, ⁴ΓΝΘ Άγιος Παύλος

0060 ΜΙΚΡΟΣΥΣΤΟΙΧΙΑΚΗ ΙΣΤΙΚΗ ΨΗΦΙΑΚΗ ΑΝΑΛΥΣΗ ΕΚΦΡΑΣΗΣ ΤΟΥ ΓΟΝΙΔΙΟΥ p53 ΜΕ ΣΥΝΔΥΑΣΤΙΚΗ ΧΑΡΤΟΓΡΑΦΗΣΗ ΧΡΩΜΟΓΟΝΟΥ INSITU ΥΒΡΙΔΙΣΜΟΥ ΧΡΩΜΟΣΩΜΑΤΟΣ 17 ΣΤΑ ΜΗΝΙΓΓΙΩΜΑΤΑ

Τσιάμπας Ε.^{1,7}, Ρούκας Δ.², Ριζιώτης Χ.³, Κουζούρης Α.⁴,
Σταματελόπουλος Α.⁵, Φωτιάδης Π.⁶, Λάζαρης Α.⁷, Καβαντζάς Ν.⁷
¹Τμήμα Κυτταρολογίας, 417 ΝΙΜΤΣ, ²Εξωτερικό Ιατρείο
Ψυχιατρικής, 417 ΝΙΜΤΣ, ³Ινστιτούτο Θεωρητικής
Φυσιολογίας- Φωτονικών εφαρμογών, Εθνικό Ίδρυμα Ερευνών,
⁴Πανεπιστημιακή Ψυχιατρική Κλινική ΕΚΠΑ, ΓΝΑ Αιγινήτειο,
⁵Θωρακοχειρουργική Κλινική, ΚΑΤ, ⁶Χειρουργική Κλινική, 424
ΓΣΝΕ, ⁷Α' Εργαστήριο Παθολογικής Ανατομικής, Κυτταρολογική
Μονάδα, Ιατρική Σχολή ΕΚΠΑ



- 0061 ΟΞΕΙΑ ΚΟΙΛΙΑ ΑΠΟ ΕΜΦΡΑΚΤΟ ΣΤΗ ΣΠΛΗΝΙΚΗ ΑΡΤΗΡΙΑ ΣΕ ΑΣΘΕΝΗ ΜΕ COVID-19 : ΑΝΑΦΟΡΑ ΠΕΡΙΣΤΑΤΙΚΟΥ**
Δημητρίου Ι., Χριστοδούλου Ν., Χατζημαργαρίτης Κ., Σαρμουσάκης Σ., Παπανικολάου Μ., Τριάντος Γ.
ΓΝ Ρόδου
- 0062 ΟΞΥ ΕΜΦΡΑΚΤΟ ΤΗΣ ΣΠΛΗΝΙΚΗΣ ΑΡΤΗΡΙΑΣ ΣΕ ΑΣΘΕΝΕΙΣ ΜΕ COVID-19: ΑΝΑΣΚΟΠΗΣΗ ΤΗΣ ΒΙΒΛΙΟΓΡΑΦΙΑΣ**
Δημητρίου Ι., Χατζημαργαρίτης Κ., Χριστοδούλου Ν., Σαρμουσάκης Σ., Παπανικολάου Μ., Τριάντος Γ.
ΓΝ Ρόδου
- 0063 Ο ΠΟΛΥΑΝΘΕΚΤΙΚΟΣ ΜΥΚΗΤΑΣ CANDIDA AURIS ΚΑΙ Η ΣΧΕΣΗ ΤΟΥ ΜΕ ΤΗΝ ΠΑΝΔΗΜΙΑ ΤΟΥ COVID-19**
Βάθη Α.¹, Βαμβάκα Μ.¹, **Τσίντση Ε.**³, Βακάλου Μ.¹, Πουλοπούλου Α.², Βυζαντιάδης Τ.²
¹Ιατρική Σχολή ΑΠΘ, ²Εργαστήριο Μικροβιολογίας ΑΠΘ, ³Ιατρικό ΣΣΑΣ, ΑΠΘ

- 09:30-11:00 ΣΤΡΟΓΓΥΛΗ ΤΡΑΠΕΖΑ ΣΤ90**
ΙΕΦΑΙ (ΙΝΣΤΙΤΟΥΤΟ ΕΦΑΡΜΟΣΜΕΝΗΣ ΦΥΣΙΟΛΟΓΙΑΣ ΚΑΙ ΑΣΚΗΣΗΣ ΣΤΗΝ ΙΑΤΡΙΚΗ) Η ΕΦΑΡΜΟΓΗ ΤΩΝ ΘΕΡΑΠΕΥΤΙΚΩΝ ΠΡΩΤΟΚΟΛΛΩΝ ΑΣΚΗΣΗΣ ΣΕ ΑΣΘΕΝΕΙΣ ΜΕ ΧΡΟΝΙΑ ΝΟΣΗΜΑΤΑ
Προεδρείο: **Μιχαήλ Κουτσιλιέρης**, Ενδοκρινολόγος, Ομ. Καθηγητής Φυσιολογίας ΕΚΠΑ, Πρόεδρος Ιδρύματος Κρατικών Υποτροφιών
Χριστίνα Ευαγγελινού, Καθηγήτρια ΤΕΦΑΑ, ΑΠΘ
Επισμηναγός (ΥΙ) (ΙΙΑΙ) **Βασίλειος Μουτεβελής**, Παθολόγος, Επιτελής ΓΕΑ/ΔΥΓ/3

Το μοριακό αποτύπωμα της παρουσίας ή έλλειψης φυσικής δραστηριότητας στον άνθρωπο

Μιχαήλ Κουτσιλιέρης, Ενδοκρινολόγος, Ομ. Καθηγητής Φυσιολογίας ΕΚΠΑ, Πρόεδρος Ινστιτούτου Εφαρμοσμένης Φυσιολογίας και Άσκησης στην Ιατρική, Πρόεδρος Ιδρύματος Κρατικών Υποτροφιών

Τα αποτελέσματα των θεραπευτικών πρωτοκόλλων άσκησης σε ασθενείς με καρδιο/αγγειακά νοσήματα
Δημήτριος Ξάνθης, Καρδιολόγος, Διευθυντής ΜΕΘ, ΓΝΑ Λαϊκό

Τα αποτελέσματα των θεραπευτικών πρωτοκόλλων άσκησης σε ασθενείς με σακχαρώδη διαβήτη/ μεταβολικό σύνδρομο
Γεώργιος Δημητριάδης, Ομ. Καθηγητής Παθολογίας ΕΚΠΑ

Τα αποτελέσματα των θεραπευτικών πρωτοκόλλων άσκησης σε ασθενείς με καρκίνο
Αναστάσιος Φιλίππου, Αν. Καθηγητής Πειραματικής Φυσιολογίας-Φυσιολογία της Άσκησης ΕΚΠΑ

- 11:00-11:30 ΔΙΑΛΕΙΜΜΑ ΚΑΦΕ**

- 11:30-12:00 ΔΟΥΦΟΡΙΚΗ ΔΙΑΛΕΞΗ Δ38**
(αναλυτικό πρόγραμμα σελ.148)

- 12:00-13:00 ΣΤΡΟΓΓΥΛΗ ΤΡΑΠΕΖΑ ΣΤ44**
ΔΙΑΤΡΟΦΗ
Συνδιοργάνωση με τον Πανελλήνιο Σύλλογο Διαιτολόγων - Διατροφολόγων
Προεδρείο-Συντονιστές:
Συνταγματάρχης (ΥΚ) **Πέτρος Χαντζαριδής**, Κλινικός Διαιτολόγος - Διατροφολόγος, Διευθυντής Κτηνιατρικού Τμήματος, 417 ΝΙΜΤΣ
Χρήστος Παξιμαδάς, Κλινικός Διαιτολόγος - Διατροφολόγος, Υπεύθυνος Διαιτολογικού Τμήματος, 417 ΝΙΜΤΣ

Μεσογειακή διατροφή και καρκίνος

Συνταγματάρχης (ΥΚ) **Πέτρος Χαντζαριδής**, Κτηνίατρος, Κλινικός Διαιτολόγος - Διατροφολόγος, Διευθυντής Κτηνιατρικού Τμήματος, 417 ΝΙΜΤΣ

Ευρωπαϊκές συστάσεις για τη διαχείριση της παχυσαρκίας

Αντώνης Βλασσόπουλος, Μεταδιδακτορικός Ερευνητής, Γεωπονικό Πανεπιστήμιο Αθηνών, Πανεπιστήμιο Γλασκώβης

Διατροφή και αθλητική απόδοση

Νικόλαος Παπασπανός, Κλινικός & Αθλητικός Διαιτολόγος, Συνεργάτης Ιδιωτικής Κλινικής Άγιος Λουκάς

- 13:00-14:30 ΣΤΡΟΓΓΥΛΗ ΤΡΑΠΕΖΑ ΣΤ12**
ΜΕΤΡΑ ΣΕ ΜΟΝΑΔΕΣ ΧΡΟΝΙΑΣ ΑΙΜΟΚΑΘΑΡΣΗΣ ΛΟΓΩ ΤΟΥ COVID19
Προεδρείο: Συνταγματάρχης (ΥΙ) **Ανδρέας Βαϊνάς**, Διευθυντής Νεφρολογικής Κλινικής, 424 ΓΣΝΕ

Οργάνωση ΜΧΑ πριν την κρίση

Παντελεήμων Βακιάνης, Νεφρολόγος, Διευθυντής Νεφρολογικού Τμήματος, ΓΝ Κέρκυρας

Απομόνωση κρουσμάτων σε MTN

Στυλιανή Βακιάνη, Επιμελήτρια Β', ΓΝ Κέρκυρας

Αντιμετώπιση κρουσμάτων

Στέφανος Βλάσσης

- 14:30-15:30 Μεσημβρινή διακοπή**



15:30-17:00

ΣΤΡΟΓΓΥΛΗ ΤΡΑΠΕΖΑ ΣΤ56

ΔΙΔΑΓΜΑΤΑ ΑΠΟ ΤΗΝ ΠΑΝΔΗΜΙΑ COVID-19 ΣΤΟ 251 ΓΝΑ

Προεδρείο: Υποστράτηγος (ΥΙ) **Δημήτριος Χατζηγεωργίου**,
Ειδικός Παθολόγος- Λοιμωξιολόγος, Διευθυντής
ΓΕΕΘΑ/ΔΥΓ
Συνταγματάρχης (ΥΝ) **Μαρία Παπαμιχαήλ**,
Νοσηλεύτρια

Διδάγματα απο την πανδημία COVID-19 στο 251 ΓΝΑ

Επισμηναγός (ΥΟ) **Ιωάννα Σίσκα**, Οδοντίατρος

Μελέτη νοσηρότητας και απουσίας από την εργασία του προσωπικού του 251 ΓΝΑ λόγω COVID-19

Σμηναγός (ΥΝ) **Φλώρα Σουρρή**, Νοσηλεύτρια

Μελέτη για την εκτίμηση της χημικής και κυτταρικής ανοσίας του προσωπικού του 251 ΓΝΑ σε διάστημα 9 μηνών μετά τον εμβολιασμό με BNT 162b2

Σμηναγός (ΥΙ) **Ναταλία Συρίμη**

Διαχείριση συρροών κρουσμάτων-επιδημιών COVID-19 στο χώρο του 251 ΓΝΑ

Υποσμηναγός (ΥΝ) **Μαρία- Χριστίνα Γιαννακοπούλου**,
Νοσηλεύτρια

17:00-18:30

ΣΤΡΟΓΓΥΛΗ ΤΡΑΠΕΖΑ ΣΤ64

ΜΕΤΑ-COVID-19 ΑΠΟΚΑΤΑΣΤΑΣΗ. Η ΠΑΝΔΗΜΙΑ ΜΕΤΑ ΤΗΝ ΠΑΝΔΗΜΙΑ;

Προεδρείο: Σχης (ΥΙ) **Δημήτριος Καραπιέρης**, Παθολόγος,
Διευθυντής Παθολογικής Κλινικής, 424 ΓΣΝΕ
Πχος Ιατρός **Θεοφάνης Γρέντζελος**, Ιατρός
Φυσικής Ιατρικής και Αποκατάστασης, Τμήμα ΦΙΑπ,
ΝΝΑ
Σμχος (ΥΙ) **Γεώργιος Κυρίτσης**, Ιατρός Φυσικής
Ιατρικής και Αποκατάστασης, Τμήμα ΦΙΑπ, 251 ΓΝΑ

Διαλογή συμπτωμάτων - πρώτη προσέγγιση ασθενή με μετά-COVID-19 κατάσταση

Σχης **Ιωσήφ Γαληνός**, Παθολόγος- Λοιμωξιολόγος, Υπεύθυνος
Τμήματος COVID-19, 401 ΓΣΝΑ

Νικόλαος Κιντριλής, Παθολόγος, Τμήμα COVID-19, 401 ΓΣΝΑ

Επίδραση στο αναπνευστικό σύστημα

Ανδρέας Δημούλης, Αντισυνταγματάρχης (ΥΙ) ε.α.,
Πνευμονολόγος

Επίδραση στο καρδιαγγειακό σύστημα

Ανχης (ΥΙ) **Χριστίνα Καμπέρου**, Καρδιολόγος, Καρδιολογική
Κλινική, 401 ΓΣΝΑ

Επίδραση στο νευρολογικό σύστημα

Τχης (ΥΙ) **Ιωάννης Βελίτσος**, Νευρολόγος, Νευρολογική
Κλινική, 401 ΓΣΝΑ

Τρέχουσες κατευθυντήριες οδηγίες αποκατάστασης

Τχης (ΥΙ) **Αντώνιος Κονταξάκης**, Ιατρός Φυσικής Ιατρικής και
Αποκατάστασης, Τμήμα ΦΙΑπ, 414 ΣΝΕΝ

Σύλλογος ασθενών με Long Covid Greece: Η οπτική του ασθενούς

Ελένη Ιασωνίδου, Παιδίατρος, Πρόεδρος Συλλόγου Ασθενών
Ελλάδος Long Covid Greece

18:30-19:00

ΔΙΑΛΕΙΜΜΑ ΚΑΦΕ

19:00-19:30

ΔΙΑΛΕΞΗ Δ25

Προεδρείο: Αντισμήναρχος (ΥΙ) **Παναγιώτης Παπαδόπουλος**,
Παθολόγος-Ογκολόγος, Διευθυντής Ογκολογικής
Κλινικής, ΝΝΑ
Αρχίατρος **Νικόλαος Τσουκαλάς**, Παθολόγος-
Ογκολόγος, Αν. Διευθυντής Ογκολογικής Κλινικής,
401 ΓΣΝΕ

Γέννηση, ζωή, νόσος, θάνατος. Μια φιλοσοφική προσέγγιση μέσω της τέχνης

Γεώργιος Σαμώνης, Παθολόγος- Ογκολόγος-Λοιμωξιολόγος,
Ομ. Καθηγητής Παθολογίας Πανεπιστημίου Κρήτης



19:30-21:00

ΣΤΡΟΓΓΥΛΗ ΤΡΑΠΕΖΑ ΣΤ85

**ΑΕΡΟΔΙΑΚΟΜΙΔΕΣ ΑΕΡΟΠΟΡΙΚΗ ΙΑΤΡΙΚΗ -
ΣΥΓΧΡΟΝΕΣ ΠΡΟΚΛΗΣΕΙΣ**Προεδρείο: Υπτιχος (ΥΙ) **Παναγιώτης Κωστόπουλος**,
ΔΥΓ/ΓΕΑ
Ταξχος (Ι) **Γεώργιος Χριστοδούλου**,
ΓΕΑ/Α' Κλάδος**Συσκευή απώλειας****Προσανατολισμού-Simulating the problem**Αντισμήναρχος (ΥΙ)-ΙΙΑΙ **Γεώργιος Αλεβετσοβίτης**, Ειδικός
Καρδιολόγος, Κέντρο Αεροπορικής Ιατρικής**Νέα μαχητικά-Σύγχρονες προκλήσεις**Επισμηναγός (ΥΙ)-ΙΙΑΙ **Ευαγγελία Ζαρογιάννη**,
114 Πτέρυγα Μάχης**Επανασχεδιάζοντας την εκπαίδευση**Αντισμήναρχος (ΥΙ)-ΙΙΑΙ **Παναγιώτης Κουσουλής**,
120 Πτέρυγα Εκπαίδευσης Αέρος

08:00-09:30

ΠΡΟΦΟΡΙΚΕΣ ΑΝΑΚΟΙΝΩΣΕΙΣΠροεδρείο: Σχης **Σπύρος Μπατσιόπουλος**
Συνταγματάρχης (ΥΟ) **Κωνσταντίνος Μάνθος**,
Υποδιευθυντής ΟΦΘ, 424 ΓΣΝΕ

0064

**ΤΟΠΙΚΗ ΘΕΡΑΠΕΙΑ ΟΜΑΛΟΥ ΛΕΙΧΗΝΑ ΣΤΟΜΑΤΟΣ ΜΕ
ΓΑΛΗΝΙΚΑ ΣΚΕΥΑΣΜΑΤΑ****Γεωργακοπούλου Ε.**, Αχτάρη Μ.

Στοματολογικό Ιατρείο Ελένη Γεωργακοπούλου

0065

**ΔΙΑΤΗΡΗΣΗ ΜΕΤΕΞΑΚΤΙΚΟΥ ΦΑΤΝΙΟΥ ΜΕ ΑΥΤΟΛΟΓΟ
ΜΟΣΧΕΥΜΑ ΟΔΟΝΤΙΝΗΣ ΣΕ ΣΥΝΔΙΑΣΜΟ ΜΕ ΙΝΩΔΕΣ
ΠΛΟΥΣΙΟ ΣΕ ΑΙΜΟΠΕΤΑΛΙΑ (PRF). ΑΝΑΦΟΡΑ ΠΕΡΙΠΤΩΣΗΣ
ΚΑΙ ΠΑΡΑΚΟΛΟΥΘΗΣΗ ΔΥΟ ΕΤΩΝ****Ζαχαρόπουλος Γ.**

Kalamata Dental Services

0066

**ΑΣΘΕΝΗΣ ΜΕ ΕΚΤΕΤΑΜΕΝΕΣ ΠΕΡΙΣΤΟΜΑΤΙΚΕΣ ΒΛΑΒΕΣ
ΛΟΓΩ ΓΩΝΙΑΚΗΣ ΧΕΙΛΙΤΙΔΑΣ, ΑΝΑΦΟΡΑ ΠΕΡΙΠΤΩΣΗΣ
ΚΑΙ ΑΝΑΣΚΟΠΗΣΗ ΒΙΒΛΙΟΓΡΑΦΙΑΣ ΑΝΑΦΟΡΙΚΑ ΜΕ
ΘΕΡΑΠΕΥΤΙΚΕΣ ΠΡΟΣΕΓΓΙΣΕΙΣ****Αχτάρη Μ.**, Γεωργακοπούλου Ε.

ΕΣΥ

0067

**ΨΗΦΙΑΚΗ ΡΟΗ ΕΡΓΑΣΙΑΣ ΓΙΑ ΑΠΟΚΑΤΑΣΤΑΣΗ ΜΕΣΟΔΟΝΤΙΟΥ
ΚΕΝΟΥ ΔΙΑΣΤΗΜΑΤΟΣ ΜΕ ΓΕΦΥΡΑ MARYLAND****Κατσιμαγκλή Ε.**, Κανέλλος Ι., Σιάμος Γ.

Οδοντιατρικό Κέντρο Πολεμικού Ναυτικού

0068

ΝΕΟΓΙΛΟΙ ΓΟΜΦΙΟΙ: ΠΟΛΦΕΚΤΟΜΗ Ή ΕΞΑΓΩΓΗ**Ψαρρά Μ.**¹, Μαστοράκης Γ.¹, Λύσσαρη Χ.², Πασσαλίδου Σ.³¹Παιδοδοντιατρικό Τμήμα, NNA, ²Οδοντιατρικό Τμήμα, NNA,³Ενδοδοντολογικό Τμήμα, NNA

0069

ΑΝΑΓΕΝΝΗΤΙΚΕΣ ΤΕΧΝΙΚΕΣ ΣΤΗΝ ΕΝΔΟΔΟΝΤΙΑ**Μηλίτση Ε.**, Πασσαλίδου Σ.

Οδοντιατρικό Κέντρο, NNA, ΠΝ

0070

**Η ΤΕΧΝΙΚΗ ΤΗΣ ΟΣΤΕΟΣΥΜΠΥΚΝΩΣΗΣ ΚΑΙ Ο ΡΟΛΟΣ ΤΗΣ
ΣΤΗΝ ΑΝΥΨΩΣΗ ΤΟΥ ΙΓΜΟΡΕΙΟΥ****Χαρίσης Ε.**, Καβακλόγλου Σ., Αγκύρογλου Μ.

Ιδιωτικό Οδοντιατρείο

0071

**ΛΕΜΦΑΓΓΕΙΩΜΑ ΓΛΩΣΣΑΣ ΣΕ ΠΑΙΔΙ: ΈΝΑ ΔΙΑΓΝΩΣΤΙΚΟ
ΚΑΙ ΘΕΡΑΠΕΥΤΙΚΟ ΔΙΛΗΜΜΑ. ΠΑΡΟΥΣΙΑΣΗ ΠΕΡΙΣΤΑΤΙΚΟΥ
ΚΑΙ ΒΙΒΛΙΟΓΡΑΦΙΚΗ ΑΝΑΣΚΟΠΗΣΗ****Ντρέου Α.**, Ανδρεάδης Δ.¹, Τσέκος Α.², Φωτιάδου Α.³, Περδικάρης
Ε.⁴, Βαχτσεβάνος Κ.², Πουλόπουλος Α.¹¹Εργαστήριο Στοματολογίας, Οδοντιατρική Σχολή ΑΠΘ, ²Τμήμα
Γναθοχειρουργικής, Νοσοκομείο Άγιος Λουκάς, ³Εργαστήριο
Διαγνωστικής Ιστοπαθολογίας ΑΠΘ, ⁴Τμήμα Επεμβατικής
Ακτινολογίας, Νοσοκομείο Άγιος Λουκάς

0072

**ΠΡΟΣΔΙΟΡΙΣΜΟΣ ΤΟΥ ΦΥΛΟΥ ΣΕ ΑΓΝΩΣΤΗΣ ΤΑΥΤΟΤΗΤΑΣ
ΠΤΩΜΑΤΙΚΟ ΥΛΙΚΟ, ΜΕ ΒΑΣΗ ΤΗΝ ΜΕΛΕΤΗ ΤΩΝ ΙΓΜΟΡΕΙΩΝ
ΜΕ CBCT. ΣΥΣΤΗΜΑΤΙΚΗ ΑΝΑΣΚΟΠΗΣΗ****Χριστολουκάς Ν.**¹, Ροντογιάννη Α.², Μητσέα Α.³¹Οδοντιατρικό Ακτινοδιαγνωστικό ΔΟΤ, 251 ΓΝΑ, ²Εργαστήριο
Ορθοδοντικής, Οδοντιατρική Σχολή ΕΚΠΑ, ³Κλινική Διαγνωστικής
και Ακτινολογίας Στόματος, Μονάδα Ιατροδικαστικής Στόματος,
Οδοντιατρική Σχολή ΕΚΠΑ



09:30-11:00 ΣΤΡΟΓΓΥΛΗ ΤΡΑΠΕΖΑ ΣΤ21

**ΠΕΡΙΟΔΟΝΤΙΚΗ ΚΑΙ ΠΕΡΙΕΜΦΥΤΕΥΜΑΤΙΚΗ
ΑΝΑΓΕΝΝΗΣΗ - ΝΕΩΤΕΡΑ ΔΕΔΟΜΕΝΑ**

Προεδρείο: **Δήμητρα Σακελλάρη**, Περιοδοντολόγος,
Καθηγήτρια ΑΠΘ

Εισαγωγικά - Αυξητικοί παράγοντες

Δήμητρα Σακελλάρη, Περιοδοντολόγος, Καθηγήτρια ΑΠΘ

Αυτόλογοι αυξητικοί παράγοντες

Λεωνίδας Μπατάς, Περιοδοντολόγος, Διδάκτωρ Οδοντιατρικής
ΑΠΘ

Αμελογενίνες

Αικατερίνη-Ελισσάβετ Δουφεξή, Περιοδοντολόγος,
Διδάκτωρ Οδοντιατρικής ΑΠΘ

Περιεμφυτευματική αναγέννηση

Ιωάννης Φραγκιουδάκης, Περιοδοντολόγος, Υποψήφιος
Διδάκτωρ Οδοντιατρικής ΑΠΘ

11:00-11:30 ΔΙΑΛΕΙΜΜΑ ΚΑΦΕ

11:30-13:00 ΣΤΡΟΓΓΥΛΗ ΤΡΑΠΕΖΑ ΣΤ79

ΨΗΦΙΑΚΗ ΟΔΟΝΤΙΑΤΡΙΚΗ

Προεδρείο: Πλοίαρχος (ΥΟ) **Γεώργιος Σιάμος**, Διευθυντής
Οδοντιατρικού Κέντρου, NNA

**Καθοδηγούμενη τοποθέτηση εμφυτευμάτων ή
καθοδηγούμενη οδοντιατρική; Πως μπορούμε να
ελέγξουμε με τη χρήση των ψηφιακών εργαλείων
όλα τα στάδια του σχεδιασμού και της εκτέλεσης του
πλάνου θεραπείας**

Δημήτριος Χατζηεμμανουήλ, Οδοντίατρος-
Εμφυτευματολόγος

**Έκτακτα περιστατικά στο οδοντιατρικό κέντρο
του Πολεμικού Ναυτικού. Ποιοτική αξιολόγηση-
Προτεινόμενα πρωτόκολλα-Κλινική μελέτη**

Πλωτάρχης (ΥΟ) **Σταματίνα Πασσαλίδου**, Επιμελήτρια
Οδοντιατρικού Κέντρου Πολεμικού Ναυτικού, NNA

**Δυνατότητα ψηφιακής αποτύπωσης στην οδοντιατρική.
Πλεονεκτήματα έναντι βασικών μεθόδων**

Ανθυποπλοίαρχος (ΥΟ) **Ιωάννης Κανέλλος**, Επιμελητής
Οδοντιατρικού Κέντρου Πολεμικού Ναυτικού, NNA

13:00-14:30 ΣΤΡΟΓΓΥΛΗ ΤΡΑΠΕΖΑ ΣΤ19

**ΤΑ ΟΥΛΑ ΩΣ ΑΦΕΤΗΡΙΑ ΚΑΙ ΣΤΟΧΟΣ ΤΟΠΙΚΩΝ ΚΑΙ
ΣΥΣΤΗΜΑΤΙΚΩΝ ΝΟΣΗΜΑΤΩΝ**

Προεδρείο: Ταξχος (ΥΟ) **Σμαράγδα Διαμαντή**, Επ.
Καθηγήτρια Στοματολογίας, Ιατρική Σχολή,
Ευρωπαϊκό Πανεπιστήμιο Κύπρου, ΓΕΑ/ΓΥΓ

**Εκδηλώσεις από νοσήματα αιμοποιητικού, λεμφικού
ιστού και HIV λοίμωξης**

Ταξίαρχος (ΥΟ) **Σμαράγδα Διαμαντή**, Οδοντίατρος,
Επ. Καθηγήτρια Στοματολογίας, Ιατρική Σχολή, Ευρωπαϊκό
Πανεπιστήμιο Κύπρου, ΓΕΑ/ΓΥΓ

**Καλοήθη και κακοήθη νεοπλασμάτα ούλων
Κωνσταντίνος Τόσιος**, Οδοντίατρος, Αν. Καθηγητής
Στοματολογίας ΕΚΠΑ

**Αυτοάνοσα και αυτοφλεγμονώδη νοσήματα των ούλων
Noam Yarom**, Head, Oral Medicine Unit, Sheba Medical Center,
Senior Lecturer, Tel Aviv University

**Νοσήματα από τοπικά αίτια και εκδηλώσεις φαρμάκων
Ελεάνα Στουφή**, Επισκέπτης Λέκτορας Στοματολογίας Harvard
School of Dental Medicine

14:30-15:30 Μεσημβρινή διακοπή

**15:30-17:00 ΣΤΡΟΓΓΥΛΗ ΤΡΑΠΕΖΑ ΣΤ20****ΣΤΡΑΤΗΓΙΚΕΣ ΔΙΑΧΕΙΡΙΣΗΣ ΣΚΛΗΡΩΝ ΚΑΙ ΜΑΛΑΚΩΝ ΙΣΤΩΝ: ΑΠΟ ΤΗΝ ΕΞΑΓΩΓΗ ΩΣ ΤΗΝ ΑΠΟΚΑΤΑΣΤΑΣΗ**

Προεδρείο: Συνταγματάρχης (ΥΟ) **Αθανάσιος Τσιμπιρής**,
Διευθυντής Πτέρυγας ΟΦΘ/424 ΓΣΝΕ

Μετεξακτικό φατνίο: βιολογικές μεταβολές και κλινική διαχείριση

Επισμηναγός (ΥΟ) **Ηλίας Οικονόμου**, Περιοδοντολόγος-
Εμφυτευματολόγος, 251 ΓΝΑ

Διαχείριση ελλειμμάτων σκληρών ιστών

Επισμηναγός (ΥΟ) **Παναγιώτης Θεοδωρέλος**,
Περιοδοντολόγος - Εμφυτευματολόγος, 251 ΓΝΑ

Προ-προσθετική διαμόρφωση μαλακών ιστών

Σμηναγός (ΥΟ) **Γεωργία Μαλαμούδη**, Περιοδοντολόγος -
Εμφυτευματολόγος, 251 ΓΝΑ

Προσθετική διευθέτηση μαλακών ιστών μέχρι την τελική αποκατάσταση

Σμηναγός (ΥΟ) **Βασιλεία Τσιαγγάλη**, Προσθετολόγος,
251 ΓΝΑ

17:00-18:30 ΣΤΡΟΓΓΥΛΗ ΤΡΑΠΕΖΑ ΣΤ57**ΟΣΤΕΟΕΝΣΩΜΑΤΟΥΜΕΝΑ ΟΔΟΝΤΙΚΑ ΕΜΦΥΤΕΥΜΑΤΑ-ΓΝΑΘΟΧΕΙΡΟΥΡΓΙΚΗ ΠΡΟΣΕΓΓΙΣΗ**

Προεδρείο: Αντιπλοίαρχος (ΥΟΔ) **Παναγιώτης Σεννής**,
Στοματικός & Γναθοπροσωπικός Χειρουργός, ΝΝΑ

Αντιμετώπιση ολικής νωδότητας-εμφυτεύματα στην εξαιρετικά ατροφική άνω γνάθο

Αντιπλοίαρχος (ΥΟΔ) **Παναγιώτης Σεννής**, Στοματικός &
Γναθοπροσωπικός Χειρουργός, ΝΝΑ

Αύξηση της φατνιακής ακρολοφίας των γνάθων. Τεχνικές και χρησιμοποιούμενα υλικά

Συνταγματάρχης (ΥΙ) **Χρήστος Μαγόπουλος**, Στοματικός &
Γναθοπροσωπικός Χειρουργός, 424 ΓΣΝΕ

Εμφυτεύματα στην αισθητική ζώνη-χειρουργική προσέγγιση

Συνταγματάρχης (ΥΙ) **Ορέστης Τσέλκας**, Στοματικός &
Γναθοπροσωπικός Χειρουργός, 401 ΓΣΝΕ

Ανύψωση ιγμορείου. Τεχνικές-Επιπλοκές-Χρησιμοποιούμενα υλικά

Αντισμήναρχος (ΥΙ) **Νικόλαος Ταμουρίδης**,
Στοματικός & Γναθοπροσωπικός Χειρουργός, 251 ΓΝΑ

Καθοδηγούμενη οστική αναγέννηση και χρήση ινώδους πλούσιου σε αιμοπετάλια (PRF)

Σημαιοφόρος (ΥΟΔ) **Παναγιώτης-Πατάπιος Τσόλκας** ΠΝ,
Χειρουργός Οδοντίατρος, ΝΝΑ

18:30-19:00 ΔΙΑΛΕΙΜΜΑ ΚΑΦΕ**19:00-19:30 ΔΙΑΛΕΞΗ Δ34**

Προεδρείο: Συνταγματάρχης (ΥΟ) **Αικατερίνη Μίχου**,
Οδοντίατρος, ΓΕΣ/ΔΥΓ

Τα κρανιοπροσωπικά σύνδρομα APERT και CROUZON: αιτιολογία, εξέλιξη και προσέγγιση από την πλευρά των ιατρών και από την πλευρά των ασθενών

Αντιπλοίαρχος (ΥΟ) **Δημήτριος Σταυρόπουλος** ΠΝ, ΝΝΑ



19:30-21:00 ΣΤΡΟΓΓΥΛΗ ΤΡΑΠΕΖΑ ΣΤ18

ΠΑΙΔΙΚΗ ΣΤΟΜΑΤΙΚΗ ΚΟΙΛΟΤΗΤΑ. ΕΝΑ ΣΤΑΥΡΟΔΡΟΜΙ ΕΙΔΙΚΟΤΗΤΩΝΠροεδρείο: Συνταγματάρχης (ΥΟ) **Μάνθος Κωνσταντίνος**, Υποδιευθυντής ΟΦΘ, 424 ΓΣΝΕ**Δημιουργία εγχειριδίου για την οδοντιατρική πρόληψη και θεραπεία παιδιών και ενηλίκων με αυτισμό**Σμηναγός (ΥΟ) **Αικατερίνη Κολεβέντη**, Παιδοδοντίατρος, Ορθοδοντικό Τμήμα, 251 ΓΝΑ**Η στοματική κοιλότητα ως καθρέφτης των ιογενών λοιμώξεων στα παιδιά**Ταγματάρχης (ΥΟ) **Χριστίνα Σαχανίδου**, Στοματολόγος, Οδοντιατρείο Φρουράς, 424 ΓΣΝΕ**Πρώτη επίσκεψη στον ορθοδοντικό-πρόληψη, καθοδήγηση, θεραπεία,**Λοχαγός (ΥΟ) **Βασίλειος Ζυμπερδίκας**, Ορθοδοντικός, Ορθοδοντικό Τμήμα, Οδοντιατρείο Φρουράς, 424 ΓΣΝΕ

08:00-09:00 ΠΡΟΦΟΡΙΚΕΣ ΑΝΑΚΟΙΝΩΣΕΙΣ

Προεδρείο: Συνταγματάρχης (ΥΙ) **Στέργιος Γκιντίκας**, Παθολόγος, Επιμελητής Παθολογικής Κλινικής, 424 ΓΣΝΕ
Σχης (ΥΙ) **Γεώργιος Σφήκας**, Παθολόγος, Επιμελητής Α' Παθολογικής Κλινικής, 424 ΓΣΝΕ

0073

Ο ΠΟΛΥΔΥΝΑΜΟΣ ΡΟΛΟΣ ΤΩΝ ΝΟΣΗΛΕΥΤΩΝ ΣΤΗΝ ΑΝΤΙΜΕΤΩΠΙΣΗ ΑΣΘΕΝΩΝ ΜΕ ΕΝΔΑΓΓΕΙΑΚΕΣ ΤΕΧΝΙΚΕΣ ΣΤΟ ΤΜΗΜΑ ΕΠΕΜΒΑΤΙΚΗΣ ΑΚΤΙΝΟΛΟΓΙΑΣ**Τσούλας Δ.**, Συκάς Γ., Μάλλης Σ., Αταματζίδης Χ., Σταυρομήτρος Κ., Σμέρος Ι., Ντιντής Γ., Γκέκα Ε.

Τμήμα Επεμβατικής Ακτινολογίας και Νευροακτινολογίας, 251 ΓΝΑ

0074

ΤΑ ΧΑΡΑΚΤΗΡΙΣΤΙΚΑ ΤΩΝ ΔΥΣΚΟΛΩΝ ΑΣΘΕΝΩΝ, ΤΡΟΠΟΙ ΚΑΙ ΣΤΡΑΤΗΓΙΚΕΣ ΠΡΟΣΕΓΓΙΣΗΣ ΓΙΑ ΤΗΝ ΑΝΤΙΜΕΤΩΠΙΣΗ ΤΩΝ ΑΝΑΡΜΟΣΤΩΝ ΣΥΜΠΕΡΙΦΟΡΩΝ**Παντελίδης Ε.**, Τσιρώνης Χ.

251 ΓΝΑ

0075

ΣΧΕΣΕΙΣ ΕΡΓΑΖΟΜΕΝΩΝ ΣΤΟΝ ΤΟΜΕΑ ΥΓΕΙΑΣ ΠΟΥ ΑΝΑΔΕΙΚΝΥΟΥΝ ΣΥΜΠΕΡΙΦΟΡΑ ΕΠΑΓΓΕΛΜΑΤΙΚΗΣ ΠΑΡΕΝΟΧΛΗΣΗΣ (MOBBING)**Καρασουμανάκη Μ.**, Καραθανάση Κ.¹ΚΥ Ηρακλείου, ²Γ'ΣΣ/ΓΣΣ-Ο

0076

ΠΟΙΟΤΗΤΑ ΖΩΗΣ ΕΡΓΑΖΟΜΕΝΩΝ ΣΤΟΝ ΤΟΜΕΑ ΥΓΕΙΑΣ ΚΑΙ ΚΑΚΟΠΟΙΗΤΙΚΕΣ ΣΥΜΠΕΡΙΦΟΡΕΣ**Καρασουμανάκη Μ.**, **Καραθανάση Κ.**ΚΥ Ηρακλείου, ²Γ'ΣΣ/ΓΣΣ-Ο

0077

ΙΑΤΡΙΚΟ ΛΑΘΟΣ: ΑΙΤΙΟΛΟΓΙΑ ΚΑΙ ΜΕΤΡΑ ΓΙΑ ΤΗΝ ΑΝΤΙΜΕΤΩΠΙΣΗ ΤΟΥ**Ναούμ Σ.**

251 Γενικό Νοσοκομείο Αεροπορίας

09:00-09.30 ΠΡΟΦΟΡΙΚΕΣ ΑΝΑΚΟΙΝΩΣΕΙΣ

Προεδρείο: Σχης (ΥΙ) **Χρήστος Σιούλης**, Διευθυντής Οφθαλμολογικού, 424 ΓΣΝΕΑνχης (ΥΙ) **Παναγιώτης Νικολακόπουλος**,

Επιμελητής Γυναικολογικής Κλινικής, 424 ΓΣΝΕ

0078

Η ΣΗΜΑΣΙΑ ΤΗΣ ΔΙΕΠΙΣΤΗΜΟΝΙΚΗΣ ΠΡΟΣΕΓΓΙΣΗΣ ΣΤΗΝ ΠΕΡΙΘΑΛΨΗ ΑΣΘΕΝΟΥΣ ΜΕ ΜΕΤΑΤΡΑΥΜΑΤΙΚΗ ΜΥΚΗΤΙΑΣΙΚΗ ΕΝΔΟΦΘΑΛΜΙΤΙΔΑ ΑΠΟ FUSARIUM SP**Τζάκρη Δ.**, Μιραχτσής Θ., Καραπιπέρης Δ., Κεραμιδάς Ι., Σιούλης Χ. 424 ΓΣΝΕ

0078A

ΧΡΗΣΗ ΤΟΥ ΑΡΤΙΜΑ mRNA hrHPV TEST ΣΕ ΣΥΝΔΥΑΣΜΟ ΜΕ ΚΛΑΣΙΚΗ ΚΥΤΤΑΡΟΛΟΓΙΑ (TEST PAP) ΩΣ ΜΕΘΟΔΟΣ ΠΛΗΘΥΣΜΙΑΚΟΥ ΕΛΕΓΧΟΥ ΕΝΑΝΤΙ ΤΟΥ ΚΑΡΚΙΝΟΥ ΤΟΥ ΤΡΑΧΗΛΟΥ ΜΗΤΡΑΣ (ΑΡΧΙΚΑ ΑΠΟΤΕΛΕΣΜΑΤΑ)**Παπακωνσταντίνου Κ.**¹, Παναγάκης Γ.¹, Λιακάκος Θ.¹, Σωτήρχος Θ.¹, Παπαγεωργίου Δ.^{1,2}, Καραϊσκού Α.³, Πετρογιάννης Σ.³, Πετρογιάννης Ν.¹, Τραχανάς Δ.¹¹Γυναικολογική Κλινική, Ναυτικό Νοσοκομείο Αθηνών, ²Α' Μαιευτική-Γυναικολογική Κλινική ΕΚΠΑ, ³University of Nicosia, Medical School



09:30-11:00 ΣΤΡΟΓΓΥΛΗ ΤΡΑΠΕΖΑ ΣΤ110

Η ΜΙΚΡΑΣΙΑΤΙΚΗ ΕΚΣΤΡΑΤΕΙΑ (1919-1922) ΜΕΣΑ ΑΠΟ ΙΣΤΟΡΙΚΕΣ, ΕΙΚΑΣΤΙΚΕΣ ΚΑΙ ΛΟΓΟΤΕΧΝΙΚΕΣ ΜΑΡΤΥΡΙΕΣ

Προεδρείο: **Παύλος Διδάγγελος**, Παθολόγος-Ογκολόγος, Ταξίαρχος (ΥΙ) ε.α.
Θεοδόσιος Καρβουναράκης, Καθηγητής Τμήματος Διεθνών και Ευρωπαϊκών Σπουδών Σχολής Κοινωνικών, Ανθρωπιστικών Επιστημών & Τεχνών Πανεπιστημίου Μακεδονίας

Ο ελληνικός στρατός στη Μικρά Ασία, Μάιος '19 - Αύγουστος '22: υλοποιώντας το όραμα της μεγάλης ιδέας

Αντισυνταγματάρχης (ΑΣ) **Αθανάσιος Μούρκας**, Πολιτικός Επιστήμων, Διεθνολόγος, Καθηγητής Σχολής Πολέμου Στρατού Ξηράς

Παράσημα και μετάλλια του στρατού και του Ερυθρού Σταυρού στη Μικρασιατική Εκστρατεία

Αντισυνταγματάρχης (ΥΙ) **Δημήτριος Γιαννόγλου**, Καρδιολόγος, Ιστορικός, συλλέκτης, 424 ΓΣΝΕ

Το υγειονομικό στη Μικρασιατική Εκστρατεία Αριστείδης Διαμαντής, Κυτταρολόγος, Διδάκτωρ Ιατρικής Σχολής ΕΚΠΑ, Ιστορικός της Ιατρικής, Αρχιπλοίαρχος (ΥΙ) ΠΝ ε.α.

Στη Μικρά Ασία το 1921: η μαρτυρία της ζωγράφου των εθνικών μας πολέμων Θάλειας Φλωρά-Καραβία Αναστασία Κούλη, Ιστορικός Τέχνης, Επιμελήτρια Συλλογών Εθνικού Ιστορικού Μουσείου

Η Μικρασιατική Εκστρατεία μέσα από την εικαστική ματιά του Μικρασιάτη ζωγράφου Γεώργιου Προκοπίου Βασιλείου Νικόλτσιος, Φαρμακοποιός, Ιστορικός Ερευνητής, Συγγραφέας-Συλλέκτης, Συνταγματάρχης (ΥΦ) ε.α.

Φαντάρος στη Μικρά Ασία: το ανέκδοτο ημερολόγιο του Δημήτρη Γεώργαρη

Φίλιππος Μαζαράκης-Αινιάν, Ιστορικός, Επιμελητής Συλλογών Εθνικού Ιστορικού Μουσείου, Υπεύθυνος Διεθνών Σχέσεων, ΕΙΜ

11:00-11:30 ΔΙΑΛΕΙΜΜΑ ΚΑΦΕ

11:30-13:00 ΣΤΡΟΓΓΥΛΗ ΤΡΑΠΕΖΑ ΣΤ28

ΣΥΓΧΡΟΝΗ ΑΝΤΙΜΕΤΩΠΙΣΗ ΑΟΡΤΙΚΩΝ ΑΝΕΥΡΥΣΜΑΤΩΝ ΚΑΙ ΔΙΑΧΩΡΙΣΜΩΝ

Προεδρείο: Πχος (ΥΙ) **Σωτήριος Μωραΐτης** ΠΝ, Καρδιοχειρουργός, Υδντης, ΝΝΑ
Σχης (ΥΙ) **Χριστόφορος Κωτούλας**, Διευθυντής Διακλαδικής Καρδιοχειρουργικής Κλινικής, 401 ΓΣΝΑ

Σύγχρονη αντιμετώπιση αορτικών ανευρυσμάτων και διαχωρισμών

Αντισυνταγματάρχης (ΥΙ) **Παντελεήμων Τσίπας**, Καρδιοχειρουργός, Επιμελητής Διακλαδικής Καρδιοχειρουργικής Κλινικής, 401 ΓΣΝΑ

Σύγχρονη αντιμετώπιση παθήσεων κολποκοιλιακών βαλβίδων

Συνταγματάρχης (ΥΙ) **Ιωάννης Παναγιώτου**, Καρδιοχειρουργός, Επιμελητής Διακλαδικής Καρδιοχειρουργικής Κλινικής, 401 ΓΣΝΑ

Σύγχρονη αντιμετώπιση της στεφανιαίας νόσου

Συνταγματάρχης (ΥΙ) **Ιωάννης Κούκης**, Καρδιοχειρουργός, Επιμελητής Διακλαδικής Καρδιοχειρουργικής Κλινικής, 401 ΓΣΝΑ

Στρατηγικές διαχείρισης αίματος στις καρδιοχειρουργικές επεμβάσεις

Αντισυνταγματάρχης (ΥΝ) **Αθηνά Ράμμου**, Νοσηλεύτρια, Τμηματάρχης Εξωσωματικής Κυκλοφορίας Διακλαδικής Καρδιοχειρουργικής Κλινικής, 401 ΓΣΝΑ

13:00-13:30 ΔΙΑΛΕΞΗ Δ27

Προεδρείο: Πλοίαρχος (ΥΙ) **Παναγιώτης Τσουκαρέλης** ΠΝ, Χειρουργός Ωτορινολαρυγγολόγος, Διευθυντής ΩΡΛ Κλινικής, ΝΝΑ

Προβλήματα ιατρικής ευθύνης και δεοντολογίας Αδάμ Παπαδαμάκης, Καθηγητής Ποινικού Δικαίου ΑΠΘ, Δικηγόρος

14:30-15:30 Μεσημβρινή διακοπή

**15:30-17:00 ΣΤΡΟΓΓΥΛΗ ΤΡΑΠΕΖΑ ΣΤ106****ΑΝΤΙΜΕΤΩΠΙΣΗ ΤΡΑΥΜΑΤΟΣ. Ο ΡΟΛΟΣ ΤΗΣ ΠΙΣΤΟΠΟΙΗΜΕΝΗΣ ΕΚΠΑΙΔΕΥΣΗΣ ΑΠΟ ΤΟ ΣΗΜΕΙΟ ΤΡΑΥΜΑΤΙΣΜΟΥ ΕΩΣ ΤΑ ΤΕΠ**

Προεδρείο: Συνταγματάρχης (ΥΙ) **Κωνσταντίνος Βίλλιας**, Γεν. Χειρουργός, Διευθυντής Α' Χειρουργικής Κλινικής, ΝΙΜΙΤΣ
Εμμανουήλ Πλεξουσάκης, Γενικός Χειρουργός

Αντιμετώπιση τραύματος σε πολεμικό περιβάλλον - PHTLS

Παναγιώτης Κουκόπουλος, Διασώστης, Πλήρωμα Ασθενοφόρου, ΕΚΑΒ

Αντιμετώπιση τραύματος σε πολιτικό περιβάλλον - TECC

Πέτρος Κανελάκης, Διασώστης, Αεροδιακομιδές ΕΚΑΒ, Πλήρωμα Ασθενοφόρου EMS

Αντιμετώπιση τραύματος σε πολιτικό περιβάλλον - TCCC

Γεώργιος Σωτηρόπουλος, Πλήρωμα Ασθενοφόρου, bSc-NAEMT, National Coordinator, ΕΚΑΒ-Αεροδιακομιδές

Αντιμετώπιση τραύματος στο ΤΕΠ

Σπύρος Στεργιόπουλος, Καθηγητής Χειρουργικής ΕΚΠΑ

Ελληνική πραγματικότητα - Προτάσεις βελτίωσης - Συζήτηση

Συνταγματάρχης (ΥΙ) **Κωνσταντίνος Βίλλιας**, Γεν. Χειρουργός, Διευθυντής Α' Χειρουργικής Κλινικής, ΝΙΜΙΤΣ

17:00-18:30 ΣΤΡΟΓΓΥΛΗ ΤΡΑΠΕΖΑ ΣΤ108**ΠΑΙΔΙΚΗ ΠΑΧΥΣΑΡΚΙΑ**

Προεδρείο: **Ιορδάνης Αθανασιάδης**, Ταξίαρχος ε.α., Παιδίατρος
Αρχίατρος **Αθανασία Γκιομίσση**, Γυναικολογική Κλινική, 424 ΓΣΝΕ

Παιδική παχυσαρκία από τη μεριά του ειδικού ιατρού

Ζαχαρούλα Καραμπούτα, Παιδοενδοκρινολόγος-Παιδοδιαβητολόγος, Διευθύντρια ΕΣΥ, Β' Παιδιατρική Κλινική ΑΠΘ, ΠΓΝΘ ΑΧΕΠΑ

Παιδική παχυσαρκία από τη μεριά της διαιτολόγου

Βιργινία Παπαεμμανουήλ, Διαιτολόγος-Διατροφολόγος

Παιδική παχυσαρκία από τη μεριά της ψυχολόγου

Ελισάβετ Γιαννοπούλου, Ψυχολόγος Παιδιών και Εφήβων

18:30-19:00 ΔΙΑΛΕΙΜΜΑ ΚΑΦΕ**19:00-19:30 ΔΙΑΛΕΞΗ Δ8**

Προεδρείο: Συνταγματάρχης (ΥΙ) **Γεώργιος Τσιάντας**, Παθολόγος, Διευθυντής Α' Παθολογικής Κλινικής, 424 ΓΣΝΕ

Θεραπευτική αντιμετώπιση δυσλιπιδαιμιών

Σχης (ΥΙ) **Γεώργιος Σφήκας**, Παθολόγος, Επιμελητής Α' Παθολογικής Κλινικής, 424 ΓΣΝΕ

19:30-21:00 ΣΤΡΟΓΓΥΛΗ ΤΡΑΠΕΖΑ ΣΤ70**ΘΕΡΑΠΕΥΤΙΚΕΣ ΠΑΡΕΜΒΑΣΕΙΣ ΜΕ ΕΚΠΑΙΔΕΥΜΕΝΑ ΖΩΑ ΣΥΝΤΡΟΦΙΑΣ - ΠΡΟΓΡΑΜΜΑ ΚΛΙΝΙΚΗΣ ΕΦΑΡΜΟΓΗΣ ΨΤΕΠ**

Προεδρείο: Σχης (ΥΙ) **Κωνσταντίνος Τερψίδης**, ΣΣΑΣ
Σχης (ΥΙ) **Πέτρος Φωτιάδης**, ΨΤΕΠ

Pet therapy. Που βρισκόμαστε σήμερα;

Στέφανος Κλαδάκης, Διευθυντής Διεύθυνσης Αναπαραγωγής και Εκτροφής Στρατιωτικών Σκύλων, Γ'ΚΝΟ, Πρόεδρος ΔΣ Ελληνικής Εταιρείας Κτηνιατρικής Ζώων Συντροφιάς (ΕΛΕΚΖΣ)

Η θετική εκπαίδευση σκύλων θεραπείας. Κριτήρια και προδιαγραφές-πρακτική εφαρμογή με σκύλους

Μαρία Στογιάννη, Θετική Εκπαιδευτρια Σκύλων, Υπεύθυνη Εκπαίδευσης και Ενταξης Σκύλων Θεραπείας, Σωματείο Therapydogs

Οι θεραπευτικές παρεμβάσεις με ζώα σε ψυχικά πάσχοντες ασθενείς

Λγος (ΥΨ) **Ελένη Τσαλκίτζη**, Ψυχολόγος, ΨΤΕΠ, 424 ΓΣΝΕ

Κλινική εφαρμογή θεραπείας με ζώα, το πρόγραμμα του ΨΤΕΠ, 424 ΓΣΝΕ

Γεν. Άρτρος **Πέτρος Φωτιάδης**, Ψυχίατρος, Διευθυντής Ψυχιατρικού Τμήματος Εξωνοσοκομειακής Περιθαλψης, 424 ΓΣΝΕ



08:00 -11:00 **ΝΟΣΗΛΕΥΤΙΚΟ ΚΛΙΝΙΚΟ ΦΡΟΝΤΙΣΤΗΡΙΟ**
ΠΑΡΑΚΕΝΤΗΣΗ ΑΡΤΗΡΙΟΦΛΕΒΙΚΗΣ ΑΝΑΣΤΟΜΩΣΗΣ
(FISTULA) ΣΕ ΧΡΟΝΙΟ ΝΕΦΡΟΠΑΘΗ ΥΠΟ
ΑΙΜΟΚΑΘΑΡΣΗ

Υπεύθυνη Φροντιστηρίου
Αντισυνταγματάρχης (ΥΝ) **Γεωργία Τζοδούρη**, Προϊστάμενη
MTN, 424 ΓΣΝΕ

Παρουσίαση
Αντισυνταγματάρχης (ΥΝ) **Αλεξάνδρα Ράμναλη**, Υπεύθυνη
Μονάδας Τεχνητού Νεφρού, 424 ΓΣΝΕ

Κλινική πράξη
Μ.Υ **Άννα Μαρία Αμοιρά**, Νοσηλεύτρια Μονάδας Τεχνητού
Νεφρού, 424 ΓΣΝΕ

Προσέλευση: 10 λεπτά
Καλωσόρισμα: 5 λεπτά
Χρόνος παρουσίασης: 20 λεπτά

11:00-11:30 **ΔΙΑΛΕΙΜΜΑ ΚΑΦΕ**

15:30-18:30 **ΚΛΙΝΙΚΟ ΦΡΟΝΤΙΣΤΗΡΙΟ**
ΣΥΝΔΕΟΝΤΑΣ ΤΟ ΤΡΑΥΜΑ ΜΕ ΤΟ ΣΩΜΑ: ΘΕΩΡΗΤΙΚΕΣ
ΚΑΙ ΘΕΡΑΠΕΥΤΙΚΕΣ ΠΑΡΕΜΒΑΣΕΙΣ ΣΤΟ ΠΟΛΕΜΙΚΟ
ΤΡΑΥΜΑ

Απευθύνεται σε όλους τους Υγειονομικούς ανεξαρτήτως
κατηγορίας και βαθμού

Υπεύθυνος Φροντιστηρίου **Ελευθερία Ασημίνα**, Πχος
(ΥΝ) ε.α Νοσηλεύτρια Ψυχικής Υγείας, Ψυχοθεραπεύτρια
Ομάδας, Κάτοχος Εscr

Συντονιστές: **Ελευθερία Ασημίνα**, Πχος (ΥΝ) ε.α
Νοσηλεύτρια Ψυχικής Υγείας-Ψυχοθεραπεύτρια Ομάδας,
Κάτοχος Εscr

Μαρία Νάτσιου, Κλινική Ψυχολόγος, Ψυχοθεραπεύτρια
Ομάδας, Κάτοχος EuroPsy, ECPH

Κλινική πράξη: Θεωρητικό και Βιωματικό Εργαστήριο

Προσέλευση: 5 λεπτά
Καλωσόρισμα: 5 λεπτά
Χρόνος παρουσίασης: 180 λεπτά
Μέγιστος Αριθμός Εκπαιδευομένων: 16 άτομα

18:30-19:00 **ΔΙΑΛΕΙΜΜΑ ΚΑΦΕ**

19:00-21:00 **ΚΛΙΝΙΚΟ ΦΡΟΝΤΙΣΤΗΡΙΟ**
ΑΚΙΝΗΤΟΠΟΙΗΣΗ ΣΠΟΝΔΥΛΙΚΗΣ ΣΤΗΛΗΣ

Συντονιστές: Σμχος (ΥΙ) **Άγγελος Καραμάνης**,
Αναισθησιολόγος, Επιμελητής Αναισθησιολογικής
Κλινικής, 251 ΓΝΑ
Σμχος (ΥΝ) **Μαρία Γιαννίτσα**, Προϊσταμένη Γρ.
Τυποποίησης- Αξιολόγησης, Κέντρο Εκπαίδευσης
Υγειονομικού ΠΑ, 251 ΓΝΑ

Εισηγητές:
Ασμχος (ΥΝ) **Παρασκευή Νέλλα**, Επιτελής Γρ. Προσωπικού
ΔΝΥ, 251 ΓΝΑ

Ασμχος (ΥΙ) **Νικόλαος Δεγερμετζόγλου**, Αγγειοχειρουργός,
Επιμελητής Αγγειοχειρουργικής Κλινικής, 251 ΓΝΑ

Επγός (ΥΝ) **Μαρία Ρίζου**, Νοσηλεύτρια ΤΕΠ, 251 ΓΝΑ

Επγός (ΥΙ) **Πέτρος Σαβούρδος**, Γενικός Ιατρός, Ιπτάμενος
Ιατρός Αεροπορικής Ιατρικής

Σγός (ΥΙ) **Γεώργιος Κοντολάτης**, Ειδικευόμενος
Αναισθησιολογίας, 251 ΓΝΑ

Σγός (ΥΝ) **Σταύρος Φυντάνης**, Νοσηλεύτης, ΜΕΘ, 251 ΓΝΑ

Σγός (ΥΝ) **Βασιλική Ράπτη**, Νοσηλεύτρια ΤΕΠ, 251 ΓΝΑ

Εκπαιδευτικές ενότητες:

1. Στοιχεία ανατομίας ΣΣ - Αρχές ασφαλούς ακινητοποίησης
ΣΣ - Υλικοτεχνικός εξοπλισμός ακινητοποίησης ΣΣ

2. Α' μέρος δεξιοτήτων (υποομάδα 6 ατόμων)

- Αφαίρεση Κράνους
- Εφαρμογή σκληρού κολάρου ακινητοποίησης ΑΜΣΣ
- Κύλιση (Logroll)
- Επίδειξη γιλέκου απεγκλωβισμού

3. Β' μέρος δεξιοτήτων (υποομάδα 6 ατόμων)

- Ακινητοποίηση σε μακριά σκληρή σανίδα
- Συστήματα ακινητοποίησης κεφαλής
- Εφαρμογή νάρθηκα τύπου στρώματος κενού

Περίπου 120 min για κάθε ομάδα 2 ομάδες των 12
συμμετεχόντων

ΕΠΙΣΤΗΜΟΝΙΚΟ ΠΡΟΓΡΑΜΜΑ

ΚΥΡΙΑΚΗ
6 ΝΟΕΜΒΡΙΟΥ
2022



"Εμμέλις, γάρτα εμμέλις...!"



Ι.Σ.Ε.Δ.

50+
έτη

ΙΑΤΡΙΚΟΥ
ΣΥΝΕΔΡΙΟΥ
ΕΝΟΠΛΙΩΝ
ΔΥΝΑΜΕΩΝ

08:00-09:00

ΠΡΟΦΟΡΙΚΕΣ ΑΝΑΚΟΙΝΩΣΕΙΣ

Προεδρείο: Συνταγματάρχης (ΥΙ) **Γεώργιος Βουρβουλάκης**,
Ειδικός Παθολόγος, Διευθυντής Υγειονομικού, NRDC-GR
Θεόδωρος Λιόλιος, Καθηγητής, Αν. Κοσμήτορας
και Πρόεδρος Επιτροπής Ερευνών ΣΣΕ, Στρατιωτική
Σχολή Ευελπίδων (ΣΣΕ)

0095

ΕΠΙΘΕΩΡΗΣΕΙΣ ΑΣΦΑΛΕΙΑΣ ΑΠΟ ΑΚΤΙΝΟΒΟΛΙΑ ΡΑΝΤΑΡ **Χατζηδημητρίου Γ.**

Τμήμα Ιατρικής Φυσικής, 401 ΓΣΝΑ

0096

ΠΙΣΤΟΠΟΙΗΜΕΝΗ ΕΚΠΑΙΔΕΥΣΗ ΤССС ΣΤΟ ΚΕΝΤΡΟ ΕΚΠΑΙΔΕΥΣΕΩΣ ΑΝΟΡΘΟΔΟΞΟΥ ΠΟΛΕΜΟΥ

Τσούσκας Ι.¹, Κατσαφούρος Κ.², Μήλιου Α.¹, Ρήγκος Δ.³, Τεπελίδης
Χ.³, Αναστασιλάκης Χ.⁴

¹Κέντρο Εκπαίδευσης Ανορθοδόξου Πολέμου, ²Ζ' Μοίρα
Αμφιβίων Καταδρομών, ³424 ΓΣΝΕ, ⁴1η Ταξιαρχία Καταδρομών-
Αλεξιπτωτιστών

0097

ΕΙΔΙΚΑ ΟΧΗΜΑΤΑ ΤΡΕΙΛΕΡ. ΕΙΝΑΙ Η ΛΥΣΗ ΓΙΑ ΤΟ ΣΥΓΧΡΟΝΟ ΥΓΕΙΟΝΟΜΙΚΟ ΕΝ ΕΚΣΤΡΑΤΕΙΑ;

Νικολόπουλος Π.

424 ΓΣΝΕ

0098

ΚΛΙΜΑΤΙΚΗ ΑΛΛΑΓΗ: ΟΙ ΥΓΕΙΟΝΟΜΙΚΕΣ ΠΡΟΕΚΤΑΣΕΙΣ ΤΩΝ ΣΥΝΕΠΕΙΩΝ ΤΗΣ ΚΑΙ Η ΕΠΙΔΡΑΣΗ ΤΟΥΣ ΣΤΗΝ ΑΣΦΑΛΕΙΑ ΚΑΙ ΤΗΝ ΑΜΥΝΑ

Γκόγκος Ι.

Στρατιωτική Σχολή Αξιωματικών Σωμάτων (ΣΣΑΣ), ²Νομική Σχολή
ΑΠΘ

0099

Ο ΡΟΛΟΣ ΤΟΥ ΥΓΕΙΟΝΟΜΙΚΟΥ ΣΩΜΑΤΟΣ ΣΤΟ ΧΘΕΣ ΚΑΙ ΣΤΟ ΣΗΜΕΡΑ

Μωυσέως Μ.

Γενικό Επιτελείο Εθνικής Φρουράς

0100

Ο ΡΟΛΟΣ ΤΟΥ ΥΓΕΙΟΝΟΜΙΚΟΥ ΣΩΜΑΤΟΣ ΚΑΤΑ ΤΗ ΣΥΜΜΕΤΟΧΗ ΤΩΝ ΕΛΛΗΝΙΚΩΝ ΕΔ ΣΕ ΕΙΡΗΝΕΥΤΙΚΕΣ ΑΠΟΣΤΟΛΕΣ ΣΤΟ ΕΞΩΤΕΡΙΚΟ: ΔΙΔΑΓΜΑΤΑ – ΜΕΛΛΟΝΤΙΚΕΣ ΠΡΟΚΛΗΣΕΙΣ

Τρίμης Β.

Διεύθυνση Τομέα Επιχειρήσεων - Εκπαίδευσης - Οργάνωσης και
Έρευνας, 401 ΓΣΝΑ



09:00-09:30 ΔΙΑΛΕΞΗ Δ29

Προεδρείο: Σχης (ΥΙ) **Κωνσταντίνος Νεανίδης**, Παθολόγος Ογκολόγος, Διευθυντής Ογκολογικής Κλινικής, 424 ΓΣΝΕ

Καρκίνος και θρόμβωση: μια αμφίδρομη συσχέτιση με σημαντικές κλινικές συνέπειες

Αρχίατρος, **Νικόλαος Τσουκαλάς**, Παθολόγος - Ογκολόγος, MSc Βιοπληροφορική, Αν. Διευθυντής, Ογκολογική Κλινική 401 ΓΣΝΑ, Επιστημονικός Συνεργάτης Νοσοκομείο Ερρίκος Ντυνάν

09:30-11:00 ΣΤΡΟΓΓΥΛΗ ΤΡΑΠΕΖΑ ΣΤ86

ΟΓΚΟΙ ΜΕΣΟΘΩΡΑΚΙΟΥ

Προεδρείο: **Χριστόφορος Φορούλης**, Καθηγητής Θωρακοχειρουργικής ΑΠΘ
Ταγματάρχης (ΥΙ) **Σταύρος Δαλιακόπουλος**, Θωρακοχειρουργός, Διευθυντής Κλινικής Θώρακος και Καρδιάς, 424 ΓΣΝΕ

Ο ρόλος του ογκολόγου στα νεοπλάσματα του μεσοθωρακίου

Υπγος (ΥΙ) **Βασίλειος Κολιντζίκης**, Ειδικευόμενος Ογκολογίας, 251 ΓΝΑ

Βαρεία μυσσθένεια. Διάγνωση και αντιμετώπιση

Επισμηναγός (ΥΙ) **Σεραφείμ Κατσαβός**, Νευρολόγος, Επιμελητής Νευρολογικής Κλινικής, 251 ΓΝΑ

Ο ρόλος της θωρακοσκοπικής χειρουργικής (VATS) στην εκτομή όγκων μεσοθωρακίου και θύμου αδένα

Επισμηναγός (ΥΙ) **Κωνσταντίνος-Μάριος Σουλτάνης**, Θωρακοχειρουργός, Επιμελητής Θωρακοχειρουργικής Κλινικής, 251 ΓΝΑ

Ο ρόλος της ρομποτικής θωρακοχειρουργικής

Επισμηναγός (ΥΙ) **Κωνσταντίνος Κωνσταντινίδης**, Θωρακοχειρουργός, Επιμελητής Θωρακοχειρουργικής Κλινικής, 251 ΓΝΑ

11:00-11:30 ΔΙΑΛΕΙΜΜΑ ΚΑΦΕ

11:30-13:00 ΣΤΡΟΓΓΥΛΗ ΤΡΑΠΕΖΑ ΣΤ82

ΚΑΡΚΙΝΟΣ ΠΝΕΥΜΟΝΑ. ΣΥΓΧΡΟΝΗ ΔΙΑΓΝΩΣΤΙΚΗ ΚΑΙ ΘΕΡΑΠΕΥΤΙΚΗ ΠΡΟΣΕΓΓΙΣΗ

Προεδρείο: Σμχος (ΥΙ) **Κωνσταντίνος Σιαφάκας**, Θωρακοχειρουργός, Διευθυντής Θωρακοχειρουργικής Κλινικής, 251 ΓΝΑ

Θωρακοσκοπική χειρουργική (VATS) στον καρκίνο του πνεύμονα

Επισμηναγός (ΥΙ) **Κωνσταντίνος Κωνσταντινίδης**, Θωρακοχειρουργός, Επιμελητής Θωρακοχειρουργικής Κλινικής, 251 ΓΝΑ

Ο ρόλος του επεμβατικού πνευμονολόγου στη σταδιοποίηση του καρκίνου του πνεύμονα

Σμήναρχος (ΥΙ) **Ιωάννης Λαμπαδίτης**, Πνευμονολόγος, Αν. Διευθυντής Πνευμονολογικής Κλινικής, 251 ΓΝΑ

Στοχευμένες θεραπείες

Επισμηναγός (ΥΙ) **Βασίλειος Ραμφίδης**, Ογκολόγος, Διευθυντής Ογκολογικής Κλινικής, 251 ΓΝΑ

Ανοσοθεραπεία στον καρκίνο του πνεύμονα

Ιωάννης Μούντζιος, Ογκολόγος, Διευθυντής Δ' Ογκολογικής Κλινικής, Νοσοκομείο Ερρίκος Ντυνάν

13:00-14:30 ΣΤΡΟΓΓΥΛΗ ΤΡΑΠΕΖΑ ΣΤ84

ΚΑΡΚΙΝΟΣ ΟΙΣΟΦΑΓΟΥ

Προεδρείο: Ταξίαρχος (ΥΙ) **Δημήτριος Βουγιουκλάκης**, Γενικός Χειρουργός, Υποδιοικητής, 251 ΓΝΑ

Εισαγωγική χημειο ή/και ακτινοθεραπεία

Επισμηναγός (ΥΙ) **Κλεοπάτρα Ράπτη**, Ογκολόγος, Επιμελήτρια Ογκολογικής Κλινικής, 251 ΓΝΑ

Inor-Lewis οισοφαγογαστρεκτομή vs ολική οισοφαγεκτομή για καρκίνο καρδιοοισοφαγικής συμβολής

Επισμηναγός (ΥΙ) **Κωνσταντίνος Μάριος Σουλτάνης**, Θωρακοχειρουργός, Επιμελητής Θωρακοχειρουργικής Κλινικής, 251 ΓΝΑ

VATS Οισοφαγεκτομή

Επισμηναγός (ΥΙ) **Κωνσταντίνος Κωνσταντινίδης**, Θωρακοχειρουργός, Επιμελητής Θωρακοχειρουργικής Κλινικής, 251 ΓΝΑ

Ρομποτική οισοφαγεκτομή

Δημήτριος Θεοδώρου, Καθηγητής Χειρουργικής ΕΚΠΑ, Υπεύθυνος Ενότητας Ανωτέρου Πεπτικού, Α' Προπαιδευτική Χειρουργική Κλινική ΕΚΠΑ, ΓΝΑ Ιπποκράτειο



08:00-09:00 ΠΡΟΦΟΡΙΚΕΣ ΑΝΑΚΟΙΝΩΣΕΙΣ

Προεδρείο: Αρχίατρος **Νικόλαος Τσουκαλάς**, Παθολόγος – Ογκολόγος, MSc Βιοπληροφορική, Αν. Διευθυντής, Ογκολογική Κλινική, 401 ΓΣΝΑ, Επιστημονικός Συνεργάτης Νοσοκομείο Ερρίκος Ντυνάν Σχης (ΥΙ) **Στυλιανός Τριανταφυλλίδης**

0101 ΥΠΕΡΗΧΟΟΥΡΘΗΡΟΓΡΑΦΙΑ. ΜΙΑ ΕΞΕΤΑΣΗ ΠΟΥ ΠΡΕΠΕΙ ΝΑ ΕΠΙΚΑΙΡΟΠΟΙΗΘΕΙ

Γκέκας Χ.¹, Τζηκούλης Β.², Χριστοδούλου Α.¹, Παπαδόπουλος Δ.^{2,3}, Γεωργιάδης Χ.², Μαλιώρης Α.², Παπαθανασίου Μ.²
¹404 ΓΣΝ, ²424 ΓΣΝΕ, ³West Middlesex University Hospital

0102 ΜΕΛΕΤΗ ΤΩΝ ΙΑΤΡΙΚΩΝ ΕΠΙΠΤΩΣΕΩΝ ΤΟΥ ΝΕΥΡΟΤΟΞΙΚΟΥ ΑΕΡΙΟΥ ΣΑΡΙΝ ΜΕ ΧΡΗΣΗ ΛΟΓΙΣΜΙΚΩΝ ΠΡΟΣΟΜΟΙΩΣΗΣ

Λιόλιου Φ.¹, Ηλιόπουλος Ι.², Λιόλιος Θ.³, Γρηγοριάδης Ν.⁴
¹ΓΝΘ Άγιος Παύλος, ²Πανεπιστημιακή Νευρολογική Κλινική ΔΠΘ, ³Στρατιωτική Σχολή Ευελπίδων, ⁴Β' Πανεπιστημιακή Νευρολογική Κλινική ΑΠΘ

0103 ΕΜΜΕΝΟΥΣΑ ΕΤΕΡΟΠΛΕΥΡΗ ΠΑΡΑΛΥΣΗ ΔΙΑΦΡΑΓΜΑΤΟΣ ΚΑΤΑ ΤΗΝ ΔΙΑΡΚΕΙΑ COVID-19 ΠΝΕΥΜΟΝΙΑΣ: ΠΑΡΟΥΣΙΑΣΗ ΠΕΡΙΣΤΑΤΙΚΟΥ

Σκουβακλίδου Ε.^{1,2}, Νεοφύτου Ι.^{1,2}, Κηπουρού Μ.^{1,2}, Μπίκας Χ.^{1,2}, Κατσούλης Κ.¹
¹Πνευμονολογική Κλινική, 424 ΓΣΝΕ, ²Κλινική Λοιμωδών Νόσων (COVID-19), 424 ΓΣΝΕ

0104 ΗΩΣΙΝΟΦΙΛΙΚΗ ΚΟΚΚΙΩΜΑΤΩΣΗ ΜΕ ΠΟΛΥΑΓΓΕΙΤΙΔΑ (EGRA) ΥΠΟ ΑΓΩΓΗ ΜΕ ΑΝΤΙ-IL5 ΜΟΝΟΚΛΩΝΙΚΑ ΑΝΤΙΣΩΜΑΤΑ: ΠΑΡΟΥΣΙΑΣΗ 3 ΠΕΡΙΣΤΑΤΙΚΩΝ ΥΠΟ ΠΑΡΑΚΟΛΟΥΘΗΣΗ ΣΤΑ Ε.Ι. 424 ΓΣΝΕ

Σκουβακλίδου Ε.¹, Κηπουρού Μ.¹, Ζησόπουλος Δ.², Κατσούλης Κ.¹
¹Πνευμονολογική Κλινική, 424 ΓΣΝΕ, ²Ρευματολογική Κλινική, 424 ΓΣΝΕ

0105 ΝΕΥΡΟΠΑΘΕΙΑ ΑΠΟ ΠΙΕΣΗ ΤΟΥ ΑΙΔΟΙΙΚΟΥ ΝΕΥΡΟΥ. ΘΕΡΑΠΕΥΤΙΚΗ ΠΡΟΚΛΗΣΗ ΓΙΑ ΤΟΝ ΧΕΙΡΟΥΡΓΟ ΟΥΡΟΛΟΓΟ

Γκέκας Χ.^{1,2}, Κατσακιώρης Χ.², Παπαδόπουλος Δ.³, Bollens R.^{4,5}
¹404 ΓΣΝ, ²Clinical Fellow, Belgian Laparoscopy Urology Group, ³Robotic Urology Fellow, Imperial College NHS Trust, ⁴Tutor in Laparoscopy, Belgian Laparoscopy Urology Group, ⁵Groupe Hospitalier de L'Institut Catholique de Lille

0106 ΠΡΟΣΑΡΜΟΓΗ ΚΑΙ ΕΦΑΡΜΟΓΗ ΤΩΝ ΕΡΩΤΗΜΑΤΟΛΟΓΙΩΝ MDT-RD & SARC-F ΓΙΑ ΤΗ ΝΟΣΟ ΠΑΡΚΙΝΣΟΝ ΣΤΟΝ ΕΛΛΗΝΙΚΟ ΠΛΗΘΥΣΜΟ

Ντότσια Χ., Τσάτσαρη Μ., Παπαδοπούλου Σ., Πελίδου Σ.
Πανεπιστήμιο Ιωαννίνων

09:00-09:30 ΔΙΑΛΕΞΗ Δ40

Προεδρείο: Συνταγματάρχης (ΥΟ) **Αικατερίνη Μίχου**, ΓΕΣ/ΔΥΓ

Στοιχεία του προγράμματος «Υγεία για Όλους»
Ελένη Σωτηροπούλου, Πρόεδρος ΔΣ, Πρόγραμμα Δράσης "Υγεία για Όλους"

09:30-11:00 ΣΤΡΟΓΓΥΛΗ ΤΡΑΠΕΖΑ ΣΤ29

ΤΡΑΥΜΑ ΟΦΘΑΛΜΟΥ

Προεδρείο: Συνταγματάρχης (ΥΙ) **Χρήστος Σιούλης**, Οφθαλμίατρος, Διευθυντής Οφθαλμολογικής Κλινικής, 424 ΓΣΝΕ
Σμήναρχος (ΥΙ) **Ιωάννης Γιαννάκης**, Διευθυντής Οφθαλμολογικής Κλινικής, 251 ΓΝΑ

Τραύμα βλεφάρων-κόγχου

Αντισμήναρχος (ΥΙ) **Ανδρέας Πατέλης**, Οφθαλμίατρος, Επιμελητής, 251 ΓΝΑ

Διαταραχές ενδοφθάλμιας πίεσης στο τραύμα

Ταγματάρχης (ΥΙ) **Θεόδωρος Λαλιάς**, Οφθαλμίατρος, Επιμελητής, 424 ΓΣΝΕ

Επιμόλυνση-Φλεγμονή τραύματος: κλινικοεργαστηριακός έλεγχος - Αντιμετώπιση

Αντισυνταγματάρχης (ΥΙ) **Νικόλαος Κούρτης**, Επιμελητής Οφθαλμολογικής Κλινικής, 424 ΓΣΝΕ

Τραύμα κερατοειδούς οφθαλμού

Αντισμήναρχος (ΥΙ) **Ευθύμιος Καρμίρης**, Επιμελητής Οφθαλμολογικής Κλινικής, 251 ΓΝΑ

11:00-11:30 ΔΙΑΛΕΙΜΜΑ ΚΑΦΕ



11:30-13:00 ΣΤΡΟΓΓΥΛΗ ΤΡΑΠΕΖΑ ΣΤ49

Η ΔΙΑΧΕΙΡΙΣΗ ΤΟΥ ΙΣΧΑΙΜΙΚΟΥ ΕΓΚΕΦΑΛΙΚΟΥ ΕΠΕΙΣΟΔΙΟΥ ΣΤΟ 251 ΓΝΑ

Προεδρείο: Αρχίατρος **Φιρινίδης Παύλος**, Νευρολόγος, Θεσσαλονίκη
Αρχίατρος **Δήμητρα Μαμουλή**, Νευρολόγος, 424 ΓΣΝΕ

Θρομβόλυση-Θρομβεκτομή- Τηλεϊατρική-Telestroke. Σύγχρονα δεδομένα στην αντιμετώπιση του ΙΑΕΕ

Επισμηναγός (ΥΙ) **Βασιλική Ζησιμοπούλου**, Νευρολόγος, Επιμελήτρια Νευρολογικής Κλινικής, 251 ΓΝΑ

Κάλυψη και εμπειρία του εργαστηρίου επεμβατικής ακτινολογίας στο ΙΑΕΕ. Η εμπειρία στο 251 ΓΝΑ - Σύγκριση με την περίοδο γενικής εφημερίας ΕΣΥ

Επισμηναγός (ΥΙ) **Θεόδωρος Μπαζίνας**, Επεμβατικός Ακτινολόγος, 251 ΓΝΑ

Νευρολογική κάλυψη στο ΙΑΕΕ. Η εμπειρία στο 251 ΓΝΑ- Σύγκριση με την περίοδο γενικής εφημερίας ΕΣΥ

Επισμηναγός (ΥΙ) **Σεραφείμ Κατσαβός**, Νευρολόγος, Επιμελητής Νευρολογικής Κλινικής, 251 ΓΝΑ

Επιλογή ασθενών για ενδαγγειακή θεραπεία- Ενδιαφέροντα περιστατικά

Σμηναγός (ΥΙ) **Παναγιώτης Παπαδόπουλος**, Ακτινολόγος, Επιμελητής, 251 ΓΝΑ

13:00-13:30 ΔΙΑΛΕΞΗ Δ4

Προεδρείο: Σμήναρχος (ΥΙ) **Παναγιώτης Κόκκορης**, Ενδοκρινολόγος, Διευθυντής Ενδοκρινολογικής Κλινικής, 251 ΓΝΑ
Ευανθία Κασσή, Καθηγήτρια Βιοχημείας-Μοριακής Ενδοκρινολογίας ΕΚΠΑ

Ιατρική ακριβείας: προκλήσεις και όραμα

Κωνσταντίνος Α. Στρατάκης, Συντονιστής Εθνικού Δικτύου Ιατρικής Ακριβείας στην Μοριακή Ογκολογία, Διευθύνων Επιστ. Σύμβουλος ΕΛΠΕΝ ΑΕ, Διευθυντής Ερευνητικού Ινστιτούτου, Διευθυντής Ιατρ. Γενετικής, Νοσοκομείο Ερρίκος Ντυνάν, Διευθυντής Γενετικής του Ανθρώπου & Ιατρικής Ακριβείας, IMMB, ΙΤΕ, Κρήτη

13:30-14:00 ΔΙΑΛΕΞΗ Δ16

Προεδρείο: Επισμηναγός (ΥΙ) (ΙΙΑΙ) **Βασίλειος Μουτεβελής**, Παθολόγος, Επιτελής ΓΕΑ/ΔΥΓ/3

Ψηφιακή παθολογική ανατομική: αναγκαιότητα και οφέλη για τις Ένοπλες Δυνάμεις
Πλοίαρχος (ΥΙ) **Ιωάννης Κ. Σφηνιαδάκης**, ΝΝΠ

14:00-14:30 ΔΙΑΛΕΞΗ Δ12

Προεδρείο: Πλοίαρχος **Ιωάννης Κατσιαδράμης** ΠΝ, Διευθυντής Μονάδας Εντατικής Θεραπείας, 424 ΓΣΝΕ

Ρόλος της ιορδανικής στρατιωτικής αεροδιακομιδής στις ανθρώπινες καταστροφές
Ali M. Refai, Ιατρός, Ταξίαρχος ε.α., Ιορδανία

14:30-15:30 ΤΕΛΕΤΗ ΛΗΞΗΣ ΚΑΙ ΑΠΟΝΟΜΗ ΒΡΑΒΕΙΩΝ

**08:00-09:00 ΠΡΟΦΟΡΙΚΕΣ ΑΝΑΚΟΙΝΩΣΕΙΣ**

Προεδρείο: Σχης **Ιωάννης Βακάλης**
Θεόδωρος Τσάχαλης, Συνταγματάρχης ε.α.

- 0107** **ΤΟΠΟΘΕΤΗΣΗ PORT-A-CATH ME ΑΓΓΕΙΟΓΡΑΦΙΚΗ ΚΑΘΟΔΗΓΗΣΗ ΣΕ ΑΣΘΕΝΗ ME STENT ΑΝΩΝΥΜΗΣ ΦΛΕΒΑΣ**
Κοντές Ι., Παντελίδου Β., Ιωαννίδης Κ., Ζιμπιλίδης Γ., Αθανασίου Δ., Καρύδης Δ., Μηλιάς Κ.
Α' Χειρουργική Κλινική, 424 ΓΣΝΕ
- 0108** **ΕΠΙΜΟΛΥΝΣΗ ΠΛΕΓΜΑΤΩΝ ΚΟΙΛΙΑΣ ΜΕΤΑ ΑΠΟ ΑΠΟΚΑΤΑΣΤΑΣΗ ΚΗΛΗΣ: ΠΑΡΟΥΣΙΑΣΗ ΣΕΙΡΑΣ ΠΕΡΙΣΤΑΤΙΚΩΝ**
Παντελίδου Β.¹, **Κοντές Ι.**¹, Ιωαννίδης Κ.¹, Μπάσιος Α.², Αθανασίου Δ.¹, Μηλιάς Κ.¹
¹Α' Χειρουργική Κλινική, 424 ΓΣΝΕ, ²Β' Χειρουργική Κλινική ΑΠΘ, ΓΝΘ Γ. Γεννηματάς
- 0109** **ΚΥΣΤΗ ΜΕΣΕΓΚΑΡΣΙΟΥ. ΠΑΡΟΥΣΙΑΣΗ ΕΝΔΙΑΦΕΡΟΝΤΟΣ ΠΕΡΙΣΤΑΤΙΚΟΥ**
Καρύδης Δ., Παντελίδου Β., Αθανασίου Δ., Ιωαννίδης Κ., Πολυζώνης Μ., Μηλιάς Κ.
Α' Χειρουργική Κλινική, 424 ΓΣΝΕ
- 0110** **ΥΠΟΤΡΟΠΗ ΟΜΦΑΛΟΚΗΛΗΣ- ΑΝΤΙΔΡΑΣΗ ΣΕ ΚΑΘΗΛΩΤΙΚΑ ΠΛΕΓΜΑΤΟΣ. ΠΑΡΟΥΣΙΑΣΗ ΠΕΡΙΣΤΑΤΙΚΟΥ**
Αθανασίου Δ., Κοντές Ι., Πολυζώνης Μ., Ιωαννίδης Κ., Παντελίδου Β., Μηλιάς Κ.
Α' Χειρουργική Κλινική, 424 ΓΣΝΕ
- 0111** **ΟΠΙΣΘΟΠΕΡΙΤΟΝΑΙΚΟ ΑΠΟΣΤΗΜΑ ΩΣ ΤΥΧΑΙΟ ΕΥΡΗΜΑ ΑΞΟΝΙΚΗΣ ΣΤΑ ΠΛΑΙΣΙΑ ΔΙΕΡΕΥΝΗΣΗΣ ΔΙΑΡΡΟΙΚΟΥ ΣΥΝΔΡΟΜΟΥ. ΠΑΡΟΥΣΙΑΣΗ ΠΕΡΙΣΤΑΤΙΚΟ**
Αθανασίου Δ., Παντελίδου Β., Κοντές Ι., Πολυζώνης Μ., Ιωαννίδης Κ., Μηλιάς Κ.
Α' Χειρουργική Κλινική, 424 ΓΣΝΕ
- 0112** **ΕΚΤΟΠΟΣ ΠΑΓΚΡΕΑΤΙΚΟΣ ΙΣΤΟΣ: ΠΑΡΟΥΣΙΑΣΗ ΕΝΔΙΑΦΕΡΟΝΤΟΣ ΠΕΡΙΣΤΑΤΙΚΟΥ ΚΑΙ ΑΝΑΣΚΟΠΗΣΗ ΤΗΣ ΒΙΒΛΙΟΓΡΑΦΙΑΣ**
Δουτσινη Ν.-Δ.¹, Ιωαννίδης Κ.², Μπάσιος Α.³, Πολυζώνης Μ.², Παντελίδου Β.², Μηλιάς Κ.²
¹Medical University of Sofia, ²Α' Χειρουργική Κλινική, 424 ΓΣΝΕ, ³Β' Χειρουργική Κλινική ΑΠΘ, ΓΝΘ Γ. Γεννηματάς

09:00-09:30 ΣΤΡΟΓΓΥΛΗ ΤΡΑΠΕΖΑ ΣΤ37**ΣΥΓΓΕΝΕΙΣ ΚΑΡΔΙΟΠΑΘΕΙΕΣ ΕΝΗΛΙΚΩΝ. ΜΙΑ ΜΕΓΑΛΗ ΚΟΙΝΩΝΙΚΗ, ΕΠΙΣΤΗΜΟΝΙΚΗ ΚΑΙ ΔΗΜΟΣΙΑΣ ΥΓΕΙΑΣ ΠΡΟΚΛΗΣΗ**

Προεδρείο: Πλοίαρχος (ΥΙ) **Παναγιώτης Τσουκαρέλης** ΠΝ,
Χειρουργός Ωτορινολαρυγγολόγος, Διευθυντής ΩΡΛ Κλινικής, ΝΝΑ

Συγγενείς καρδιοπάθειες ενηλίκων, επιδημιολογία, νοσολογία, παρακολούθηση, συντηρητική αντιμετώπιση και επιπτώσεις στην Δημόσια Υγεία
Ανδρέας Χ. Πετρόπουλος, Σμχος (ΥΙ) ε.α., Παιδοκαρδιολόγος-Καρδιολόγος Συγγενών Παθήσεων-Παιδοενατοκολόγος, Υπεύθυνος Τμήματος Συγγενών Καρδιοπαθειών Ενηλίκων, Ευρωκλινική Αθηνών, Επ. Καθ. Aziz Aliyev, Εθνικό Κέντρο Μεταπτυχιακής και Συνεχιζόμενης Ιατρικής Εκπαίδευσης, Baku-Azerbaijan

Χειρουργική αντιμετώπιση συγγενείς καρδιοπάθειες ενηλίκων και η κοινωνική τους διάσταση
Αυξέντιος Καλαγκός, Καρδιοχειρουργός, Διευθυντής Τμήματος Συγγενών Καρδιοπαθειών Ενηλίκων, Ευρωκλινική Αθηνών Καθηγητής Πανεπιστημίου Κοσ, Κωνσταντινούπολης, Ομ. Καθηγητής Πανεπιστημίου Γενεύης

09:30-11:00 ΣΤΡΟΓΓΥΛΗ ΤΡΑΠΕΖΑ ΣΤ93**ΣΥΓΧΡΟΝΗ ΔΙΕΠΙΣΤΗΜΟΝΙΚΗ ΠΡΟΣΕΓΓΙΣΗ ΝΟΣΗΜΑΤΩΝ ΗΠΑΤΟΣ**

Προεδρείο: Υποπτέραχος (ΥΙ) **Παναγιώτης Κωστόπουλος**, Γαστρεντερολόγος-Ηπατολόγος, ΔΥΓ/ΓΕΑ

Μέθοδοι υπερτροφίας του ήπατος στην ηπατοχειρουργική
Dr. **Γεώργιος Μακρίδης** FEBS(HPB), Επιμελητής Κλινικής Γενικής και Σπλαγγχνικής Χειρουργικής St. Josefs-Hospital, Wiesbaden, Γερμανία

Ο σύγχρονος ρόλος της επεμβατικής ακτινολογίας
Επγος (ΥΙ) **Θεόδωρος Μπαζίνας**, Επεμβατικός Ακτινολόγος, Επιμελητής Εργαστηρίου Επεμβατικής Ακτινολογίας - Επεμβατικής Νευροακτινολογίας, 251 ΓΝΑ

Η εφαρμογή των νεότερων τεχνικών παρέμβασης στον ογκολογικό ασθενή
Αρχίατρος, **Νικόλαος Τσουκαλάς**, Παθολόγος-Ογκολόγος, MSc Βιοπληροφορική, Αν. Διευθυντής, Ογκολογική Κλινική 401 ΓΣΝΑ, Επιστημονικός Συνεργάτης Νοσοκομείο Ερρίκος Ντυνάν

11:00-11:30 ΔΙΑΛΕΙΜΜΑ ΚΑΦΕ



11:30-13:00

ΣΤΡΟΓΓΥΛΗ ΤΡΑΠΕΖΑ ΣΤ41

ΚΑΡΚΙΝΟΣ ΘΥΡΕΟΕΙΔΟΥΣ ΚΑΙ ΙΑΤΡΙΚΗ ΑΚΡΙΒΕΙΑΣ - ΣΥΓΧΡΟΝΕΣ ΕΞΕΛΙΞΕΙΣ ΚΑΙ ΠΡΟΟΠΤΙΚΕΣ

Προεδρείο: **Κωνσταντίνος Α. Στρατάκης**, Συντονιστής Εθνικού Δικτύου Ιατρικής Ακριβείας στην Μοριακή Ογκολογία, Διευθύνων Επιστ. Σύμβουλος ΕΛΠΕΝ ΑΕ, Διευθυντής Ερευνητικού Ινστιτούτου, Διευθυντής Ιατρ. Γενετικής, Νοσοκομείο Ερρίκος Ντυνάν, Διευθυντής Γενετικής του Ανθρώπου & Ιατρικής Ακριβείας, IMMB, ΙΤΕ, Κρήτη
Ευανθία Κασσή, Καθηγήτρια Βιοχημείας-Μοριακής Ενδοκρινολογίας ΕΚΠΑ
 Σμήναρχος (ΥΙ) **Παναγιώτης Κόκκορης**, Ενδοκρινολόγος, Διευθυντής Ενδοκρινολογικής Κλινικής, 251 ΓΝΑ

Σύστημα Bethesda - Η συμβολή των μοριακών τεχνικών στην κυτταρολογική ταυτοποίηση όζων θυρεοειδούς

Τχης (ΥΙ) **Στυλιανός Μανδάνας**, Ενδοκρινολόγος, Επιμελητής Ενδοκρινολογικού Τμήματος, 424 ΓΣΝΕ

Εφαρμογή RF ablation στην υποτροπή Ca θυρεοειδούς

Ανχης (ΥΙ) **Ευάγγελος Περδικάκης** MD, MSc, PhD
 Επεμβατικός Ακτινολόγος, 424 ΓΣΝΕ

Μετά το I-131 τι - Νέες απεικονιστικές εφαρμογές της πυρηνικής ιατρικής

Σχης (ΥΙ) **Ιωάννης Κούτσικος**, Πυρηνικός Ιατρός, 401 ΓΣΝΑ

Εξατομικευμένη θεραπευτική προσέγγιση βάσει μοριακού προφίλ στον προχωρημένο καρκίνο θυρεοειδούς

Τχης (ΥΙ) **Γεώργιος Σημαιοάκης**, Ενδοκρινολόγος, Επιμελητής Ενδοκρινολογικής Κλινικής, Ιατρείο Νεοπλασιών Θυρεοειδούς, 401 ΓΣΝΑ

13:00-14:30

ΣΤΡΟΓΓΥΛΗ ΤΡΑΠΕΖΑ ΣΤ48

ΡΑΔΙΟΪΣΟΤΟΠΙΚΕΣ ΘΕΡΑΠΕΙΕΣ. ΑΠΟ ΤΟ ΧΘΕΣ, ΣΤΟ ΣΗΜΕΡΑ, ΣΤΟ ΑΥΡΙΟ

Προεδρείο: **Ιωάννης Κούτσικος**, Πυρηνικός Ιατρός, Διευθυντής Πυρηνικής Ιατρικής, 401 ΓΣΝΑ
Ιωάννης Ιακώβου, Αν. Καθηγητής Πυρηνικής Ιατρικής ΑΠΘ

Thera(g)nostics. Που βρισκόμαστε;

Συνταγματάρχης (ΥΙ) **Ιωάννης Κούτσικος**, Πυρηνικός Ιατρός, Διευθυντής Πυρηνικής Ιατρικής, 401 ΓΣΝΑ

Τι νεώτερα στον καρκίνο θυρεοειδή αδένα

Παρασκευή Εξαδακτύλου, Πυρηνικός Ιατρός, Επιμελητής Β' ΕΣΥ, ΠΓΝΘ ΑΧΕΠΑ

Η εφαρμογή του ραδιοεμβολισμού στην αντιμετώπιση των ανεγχείρητων πρωτοπαθών ή μεταστατικών όγκων του ήπατος

Αντισυνταγματάρχης (ΥΙ) **Σωτήριος Μπακάλης**, Πυρηνικός Ιατρός, Επιμελητής Τμήμα Πυρηνικής Ιατρικής, 401 ΓΣΝΑ

Η ραδιοϊμενόλυση στην αντιμετώπιση της χρόνιας αρθρίτιδας

Ιωάννης Ιακώβου, Αν. Καθηγητής Πυρηνικής Ιατρικής ΑΠΘ



08:00-09:30

ΣΤΡΟΓΓΥΛΗ ΤΡΑΠΕΖΑ ΣΤ7

ΠΟΛΕΜΙΚΟ ΤΡΑΥΜΑ ΣΕ ΑΣΤΙΚΟ ΠΕΡΙΒΑΛΛΟΝ

Προεδρείο: Ανχης (ΥΙ) **Θεόδωρος Τσάχαλης**, Χειρουργός,
424 ΓΣΝΕ

Παναγιώτης Φωτιάδης

**Κακώσεις από πυροβόλα όπλα. Διαγνωστική και
θεραπευτική προσέγγιση**

Αθανάσιος Σταματελόπουλος, Θωρακοχειρουργός, Εφεδρος
Ταγματάρχης (ΥΙ), Πρόεδρος Συνδέσμου Εφέδρων Αξιωματικών
Αθηνών, Διευθυντής Θωρακοχειρουργικής Κλινικής, ΓΝΑ ΚΑΤ

**Τραυματική βλητική. Αναχαιτιστική ικανότητα
πυροβόλων όπλων**

Μιχαήλ Ονουφριάδης, Καθηγητής Σχολών Ελληνικής
Αστυνομίας, Διευθυντής ΤΝΠ ΣΟΛΩΝ

**A dynamic mass casualty incident at sea_lessons
learned from the mavi marmara**

Παναγιώτης Ηλιόπουλος Ασυχος ε.α., Διασώστης Μάχης ALS/
Flight Paramedic

**Είναι το TCCC κατάλληλη προσέγγιση για θύματα
τρομοκρατικής ενέργειας από τους πολίτες
διασώστες;**

Σμηναγός (ΥΝ) **Σταύρος Φυντάνης**, MSc, MHM(c), Flight
Nurse

09:30-11:00

ΣΤΡΟΓΓΥΛΗ ΤΡΑΠΕΖΑ ΣΤ98

**ΘΕΡΑΠΕΥΤΙΚΗ ΑΝΤΙΜΕΤΩΠΙΣΗ ΤΟΥ ΚΑΡΚΙΝΟΥ ΤΟΥ
ΠΑΓΚΡΕΑΤΟΣ**

Προεδρείο: Ταξίαρχος (ΥΙ) **Δημήτριος Βουγιουκλάκης**,
Γενικός Χειρουργός, Υποδιοικητής, 251 ΓΝΑ
Συνταγματάρχης (ΥΙ) **Κωνσταντίνος Μηλιάς**,
Διευθυντής Α' Χειρουργικής Κλινικής, 424 ΓΣΝΕ

**Η θέση των αγγειακών εκτομών και αποκαταστάσεων
στον οριακά εξαιρεσιμό και στον τοπικά προχωρημένο
καρκίνο του παγκρέατος**

Πλοίαρχος (ΥΙ) **Ιωάννης Κυριαζάνος** ΠΝ, Διευθυντής Α'
Χειρουργικής Κλινικής, ΝΝΑ

**Χειρουργική θεραπεία του εξαιρεσιμού καρκίνου του
παγκρέατος**

ΜΥ **Δημήτριος Μπαλαλής**, Επιμελητής Α' Χειρουργικής
Κλινικής, ΝΝΑ

**Επικουρική θεραπεία στον εξαιρεσιμό καρκίνο του
παγκρέατος**

Πλοίαρχος (ΥΙ) **Παναγιώτης Παπαδόπουλος** ΠΝ, Διευθυντής
Ογκολογικής Κλινικής, ΝΝΑ

**Ενδείξεις νεοεπικουρικής χημειοθεραπείας στον
εξαιρεσιμό καρκίνο του παγκρέατος**

ΜΥ **Δημήτριος Μπαλαλής**, Επιμελητής Α' Χειρουργικής
Κλινικής, ΝΝΑ

11:00-11:30

ΔΙΑΛΕΙΜΜΑ ΚΑΦΕ



11:30-13:00 ΣΤΡΟΓΓΥΛΗ ΤΡΑΠΕΖΑ ΣΤ16

HOT TOPICS ΣΤΗΝ ΕΜΒΡΥΟΜΗΤΡΙΚΗ ΙΑΤΡΙΚΗ
Συνδιοργάνωση με την Ελληνική Εταιρεία Εμβρυομητρικής Ιατρικής

Προεδρείο: **Ελευθέριος Αναστασάκης**,
Γεώργιος Πατρίκιος,
Σχης (ΥΙ) **Στέργιος Παπαχατζόπουλος**,
Γυναικολόγος, Διευθυντής Γυναικολογικής Κλινικής,
424 ΓΣΝΕ

Πρόληψη θρομβοεμβολικών επεισοδίων σε κύηση-τοκετό-λοχεία

Αγγελική Γερεντέ, Επ. Καθηγήτρια Μαιευτικής-Γυναικολογίας-Εμβρυομητρικής Ιατρικής ΔΠΘ, Γενική Γραμματέας τ Ελληνικής Εταιρείας Εμβρυομητρικής Ιατρικής

Διάγνωση, παρακολούθηση και αντιμετώπιση μονοχοριακών διδύμων κυήσεων

Μακάριος Ελευθεριάδης, Αν. Καθηγητής Μαιευτικής-Γυναικολογίας- Εμβρυομητρικής και Περιγεννητικής Ιατρικής ΕΚΠΑ, Μέλος ΔΣ Ελληνικής Εταιρείας Εμβρυομητρικής Ιατρικής

Πρόβλεψη και πρόληψη πρόωρου τοκετού

Χαρίκλεια Σκέντου, Επ. Καθηγήτρια Μαιευτικής-Γυναικολογίας- Εμβρυομητρικής Ιατρικής Πανεπιστημίου Ιωαννίνων

13:00-14:30 ΣΤΡΟΓΓΥΛΗ ΤΡΑΠΕΖΑ ΣΤ83

ΑΕΡΟΔΙΑΚΟΜΙΔΕΣ ΑΕΡΟΠΟΡΙΚΗ ΙΑΤΡΙΚΗ - COVID19

Προεδρείο: Υποπτεράρχος (ΥΙ) **Παναγιώτης Κωστόπουλος**, ΔΥΓ/ΓΕΑ
Ταξίαρχος (ΥΙ) **Δημήτριος Κωτσάκος**, Διοικητής Κέντρου Αεροπορικής Ιατρικής

Εφαρμογή νέων τεχνολογιών σύστημα «Ερμής»

Ταγματάρχης (Γ) **Ιωάννης Πισπιδίκη**, Γεωγραφική Υπηρεσία Στρατού

Διαδικασίες επαναπατισμού - Διαχείριση κρουσμάτων ιπτάμενου προσωπικού

Σμχος (ΥΙ) **Ιωάννης Μάρκου**, Νευρολόγος, Τμηματάρχης, ΓΕΑ/ΔΥΓ/3

Post COVID protocol ιπτάμενου προσωπικού

Επισμηναγός (ΥΙ) **Βασίλειος Μουτεβελής**, Παθολόγος, Ιπτάμενος Ιατρός, ΓΕΑ/ΔΥΓ/3

08:00-09:00 ΠΡΟΦΟΡΙΚΕΣ ΑΝΑΚΟΙΝΩΣΕΙΣ

Προεδρείο: Σχης (ΥΙ) **Ευάγγελος Ψωμάς**, Παθολόγος-Λοιμωξιολόγος, Επιμελητής Τμήματος Λοιμώξεων, 424 ΓΣΝΕ
Σχης (ΥΙ) **Άνθιμος Πεχλιβανίδης**, Α' Παθολογική Κλινική, 424 ΓΣΝΕ

0113 ΔΙΕΡΕΥΝΗΣΗ ΑΠΟΦΕΩΝ ΚΑΙ ΠΡΑΚΤΙΚΩΝ ΠΑΙΔΑΓΩΓΩΝ ΣΧΕΤΙΚΑ ΜΕ ΤΗΝ ΠΡΩΙΜΗ ΠΑΡΕΜΒΑΣΗ ΣΕ ΠΑΙΔΙΑ ΜΕ ΑΝΑΠΤΥΞΙΑΚΕΣ ΔΥΣΚΟΛΙΕΣ ΣΤΗΝ ΠΡΟΣΧΟΛΙΚΗ ΑΓΩΓΗ: ΜΕΛΕΤΗ ΠΕΡΙΠΤΩΣΗΣ ΤΩΝ ΒΡΕΦΟΝΗΠΙΑΚΩΝ ΣΤΑΘΜΩΝ ΤΟΥ Σ.Ξ.

Μιχαλοπούλου Α., Αθανασιάδου Φ.
ΔΚΨΥΕΔ

0114 ΩΚΥΤΟΚΙΝΗ ΚΑΙ ΔΕΡΜΑ, ΜΙΑ ΣΧΕΣΗ ΑΓΑΠΗΣ
Χαριτίδης Ν.¹, Βάσσης Π.⁵, Μαγγίνα Α.², Μιχαίλοβα Ι.³, Τσάλα Ι.⁴
¹Παθολογική Κλινική, ΝΝΑ, ²Καρδιολογική Κλινική, 251 ΓΝΑ, ³Καρδιολογική Κλινική, ΝΝΑ, ⁴Αναισθησιολογικό Τμήμα, Νοσοκομείο Μητέρα, ⁵Δερματολογική Κλινική, ΝΝΑ

0115 ΔΙΕΡΕΥΝΗΣΗ ΤΟΥ ΣΥΝΔΡΟΜΟΥ ΕΠΑΓΓΕΛΜΑΤΙΚΗΣ ΕΞΟΥΘΕΝΩΣΗΣ ΣΕ ΜΑΘΗΤΕΣ ΣΣΑΣ ΚΑΙ ΦΟΙΤΗΤΕΣ ΙΑΤΡΙΚΗΣ ΑΠΘ
Αγγελόπουλος Κ.¹, Πορφύρη Γ.², Ντίκος Ά.¹, Χιώτη .Ι³
¹ΣΣΑΣ, ²Ψυχιατρική Κλινική, ΓΝΑ Γ. Γεννηματάς, ³Ιατρική ΑΠΘ

0116 ΟΞΥΤΕΝΗ ΚΟΝΔΥΛΩΜΑΤΑ ΣΤΟ ΑΡΡΕΝ ΣΤΡΑΤΙΩΤΙΚΟ ΠΡΟΣΩΠΙΚΟ: Η 7ΕΤΗΣ ΕΜΠΕΙΡΙΑ ΜΑΣ ΑΠΟ ΤΗ ΔΕΡΜΑΤΟΛΟΓΙΚΗ ΚΛΙΝΙΚΗ ΤΟΥ 401 ΓΣΝΑ
Αλεξανδράκης Σ., Παπακωνσταντής Μ., Γκίνη Μ.
Δερματολογική Κλινική, 401 ΓΣΝΑ

0117 Η ΗΩΣΙΝΟΦΙΛΙΚΗ ΚΥΣΤΙΤΙΔΑ ΜΠΟΡΕΙ ΝΑ ΕΙΝΑΙ ΑΣΥΜΠΤΩΜΑΤΙΚΗ ΚΑΙ ΑΝΤΑΠΟΚΡΙΝΕΤΑΙ ΓΡΗΓΟΡΑ, ΑΠΟΤΕΛΕΣΜΑΤΙΚΑ ΚΑΙ ΑΣΦΑΛΩΣ ΣΤΗΝ ΜΠΕΝΡΑΛΙΖΟΥΜΑΜΠΗ
Βουκελάτου Β.¹, **Κωνσταντίνου Γ.**²
¹Ιδιώτης Αλλεργιολόγος, ²Τμήμα Αλλεργιολογίας και Κλινικής Ανοσολογίας, 424 ΓΣΝΕ

09:00-09:30 ΔΙΑΛΕΞΗ Δ33

Προεδρείο: Συνταγματάρχης **Σταμάτιος Συμεωνίδης**, Διευθυντής τμήματος Φυσικής Ιατρικής, 424 ΓΣΝΕ

Διεθνής μελέτη INSCI II (2023). Διαβίωση ατόμων με KNM στην κοινότητα

Χριστίνα-Αναστασία Ραπίδη, Διευθύντρια Τμήματος Φυσικής Ιατρικής και Αποκατάστασης, ΓΝΑ Γ. Γεννηματάς



09:30-11:00 ΣΤΡΟΓΓΥΛΗ ΤΡΑΠΕΖΑ ΣΤ80

ΙΑΤΡΙΚΕΣ ΕΠΙΠΤΩΣΕΙΣ ΕΙΔΙΚΩΝ ΟΠΛΩΝ (CBRNE)

Προεδρείο: **Θεόδωρος Λιόλιος**, Καθηγητής, Αν. Κοσμήτορας και Πρόεδρος Επιτροπής Ερευνών ΣΣΕ, Στρατιωτική Σχολή Ευελπίδων (ΣΣΕ)

Μορφές πυρηνικής τρομοκρατίας και επιπτώσεις στη διεθνή ασφάλεια

Σμήναρχος (ΥΝ) **Σοφία Μάλιου**, Νοσηλεύτρια, 112 Πτέρυγα Μάχης (ΠΜ)

Αντιμετώπιση-Ιατρικά αντίμετρα έκθεσης σε χημικούς και βιολογικούς παράγοντες (CB): αναφορές από τη διεθνή βιβλιογραφία

Επισμηναγός (ΥΚ) **Αθανάσιος Γκρέκας**, Κτηνίατρος, 251 ΓΝΑ

Σύγχρονες ασύμμετρες απειλές και τρόποι αντιμετώπισής τους. Medical intelligence και cybersecurity

Επισμηναγός (ΥΙ) **Νικόλαος Δεγεμετζόγλου**, Ιατρός, 251 ΓΝΑ

Λογισμικά CBRNE. Μελέτη ιατρικών επιπτώσεων ειδικών όπλων

Θεόδωρος Λιόλιος, Καθηγητής, Αν. Κοσμήτορας και Πρόεδρος Επιτροπής Ερευνών ΣΣΕ, Στρατιωτική Σχολή Ευελπίδων (ΣΣΕ)

11:00-11:30 ΔΙΑΛΕΙΜΜΑ ΚΑΦΕ

11:30-13:00 ΣΤΡΟΓΓΥΛΗ ΤΡΑΠΕΖΑ ΣΤ87

ΕΚΠΑΙΔΕΥΣΗ ΚΑΙ COVID19

Προεδρείο: ΣΜΟΣ (ΥΝ) **Δήμητρα Διαμαντίδου**, Νοσηλεύτρια, ΓΕΕΘΑ/ ΔΥΓ

Σμήναρχος (ΥΙ) **Παναγιώτης Κόκκορης**, Ενδοκρινολόγος, Διευθυντής Ενδοκρινολογικής Κλινικής, 251 ΓΝΑ

Διερεύνηση των επιπτώσεων της πανδημίας COVID-19 στις εκπαιδευτικές πολιτικές στο σχολείο εκπαιδευτών της ΠΑ

Ανθυποσμηναγός **Γεώργιος Μπάκος**, (ΤΜΑ), ΜΒΑ, Εκπαιδευτής ΑΣΠ-ΣΜΥΑ-ΥΠΑ, Επόπτης Σχολείου Εκπαιδευτών Εδάφους, ISD

Ο νόμος Yerkes-Dodson και το άγχος στην εκπαίδευση

Ανθυπασπιστής **Νίκη Τζιουμάκη**, (ΤΜΑ), BSc, MSc in Psychology, Εκπαιδεύτρια ΑΣΠ/ΣΕΕ

Η σημασία της εξωλεκτικής επικοινωνίας και το αποτύπωμα αυτής υπό το πρίσμα των νεότερων μεθόδων εκπαίδευσης

Νεκταρία Λεμπέση, Εκπαιδευτικός Πρωτοβάθμιας Εκπαίδευσης, MSc, Διοίκησης Εκπαιδευτικών Μονάδων

13:00-14:30 ΣΤΡΟΓΓΥΛΗ ΤΡΑΠΕΖΑ ΣΤ5

ΕΙΔΙΚΑ ΘΕΜΑΤΑ ΦΥΣΙΚΗΣ ΚΑΤΑΣΤΑΣΗΣ ΣΤΕΛΕΧΩΝ Ε.Δ.

Προεδρείο: **Μάρκος Σγάντζος**, Ιατρός Φυσικής Ιατρικής και Αποκατάστασης - Φυσιάτρος, Αν. Καθηγητής Ανατομίας-Ιστορίας της Ιατρικής Πανεπιστημίου Θεσσαλίας

Αντιπλοίαρχος (ΥΙ) **Θεοφάνης Γρέντζελος**, ΠΝ, Ιατρός Φυσικής Ιατρικής και Αποκατάστασης-Φυσιάτρος, Διευθυντής Τμήματος Φυσικής Ιατρικής και Αποκατάστασης, ΝΝΑ

Σχολιασμός-Συμπεράσματα Μάρκος Σγάντζος

Φυσική αποκατάσταση και φυσική κατάσταση - Ανθρώπινα όρια

Θεοφάνης Γρέντζελος, Ιατρός Φυσικής Ιατρικής και Αποκατάστασης-Φυσιάτρος, Διευθυντής Τμήματος Φυσικής Ιατρικής και Αποκατάστασης, ΝΝΑ

Φυσική κατάσταση ιπτάμενου προσωπικού μαχητικών αεροσκαφών νέας γενιάς σε σχέση με την ΑΜΣΣ

Αντισμήναρχος (ΥΙ) **Γεώργιος Κυρίτσης**, Ιατρός Φυσικής Ιατρικής και Αποκατάστασης-Φυσιάτρος, Διευθυντής Κλινικής ΦΙΑπ, 251 ΓΝΑ

Φυσική κατάσταση του χειριστή ελικοπτερου της αεροπορίας στρατού

Ταγματάρχης (ΥΙ) **Στυλιανός Βελονάς**, Ιατρός Φυσικής Ιατρικής και Αποκατάστασης-Φυσιάτρος, 414 ΣΝΕΝ

Φυσική κατάσταση προσωπικού ΕΔ σε μεταβολές περιβαλλοντικής πίεσης - καταδυόμενοι και όχι μόνο

Αντιπλοίαρχος (ΥΙ) **Βασίλειος Καλέντζος** ΠΝ, Διευθυντής Μονάδας Καταδυτικής & Υπερβατικής Ιατρικής, ΝΝΑ

Διερεύνηση ψυχοφυσιολογικών παραμέτρων - Απεικόνιση των ανθρώπινων ορίων σε εκπαίδευση στελεχών της ΔΥΚ

Υποσμηναγός **Σταμάτης Μουρτάκος**, Εργοφυσιολόγος, Γενικό Επιτελείο Ναυτικού (ΓΕΝ/ΑΣ)

**08:00-09:00 ΠΡΟΦΟΡΙΚΕΣ ΑΝΑΚΟΙΝΩΣΕΙΣ**

Προεδρείο: Αρχίατρος **Αθανασία Γκιομίση**, Γυναικολογική Κλινική, 424 ΓΣΝΕ
Σχης (ΥΙ) **Στέργιος Παπαχατζόπουλος**, Γυναικολόγος, Διευθυντής Γυναικολογικής Κλινικής, 424 ΓΣΝΕ

0119 ΧΗΜΙΚΗ ΠΕΡΙΤΟΝΙΤΙΔΑ ΣΕ ΕΔΑΦΟΣ ΔΙΕΓΧΕΙΡΗΤΙΚΗΣ ΡΗΞΗΣ ΔΕΡΜΟΕΙΔΟΥΣ ΚΥΣΤΗΣ

Νικολακόπουλος Π., **Ρούσσος Ν.**, Παππάς Π., Δονούδης Χ., Γκιομίση Α., Παπαχατζόπουλος Σ.
Γυναικολογική Κλινική, 424 ΓΣΝΕ

0120 ΣΥΝΔΡΟΜΟ ΤΡΑΛΙ ΚΑΙ ΓΥΝΑΙΚΟΛΟΓΙΚΑ ΧΕΙΡΟΥΡΓΕΙΑ

Νικολακόπουλος Π., **Ρούσσος Ν.**, Παππάς Π., Δονούδης Χ., Γκιομίση Α., Παπαχατζόπουλος Σ.
Γυναικολογική Κλινική, 424 ΓΣΝΕ

0121 Η ΠΑΡΟΥΣΙΑΣΗ ΕΝΟΣ ΠΕΡΙΣΤΑΤΙΚΟΥ ΜΕ ΣΠΑΝΙΟ ΟΓΚΟ ΜΗΤΡΑΣ

Νικολακόπουλος Π., **Ρούσσος Ν.**, Δονούδης Χ., Παππάς Π., Γκιομίση Α., Παπαχατζόπουλος Σ.
Γυναικολογική Κλινική, 424 ΓΣΝΕ

0122 ΥΠΕΡΤΑΣΙΚΗ ΝΟΣΟΣ ΚΑΤΑ ΤΗ ΔΙΑΡΚΕΙΑ ΤΗΣ ΚΥΗΣΗΣ Διαμαντίδου Β.

Μονάδα Εντατικής Θεραπείας, 251 ΓΝΑ

0123 ΔΙΑΔΕΡΜΙΚΗ ΤΡΑΧΕΙΟΣΤΟΜΙΑ: ΑΠΟΤΕΛΕΣΜΑΤΑ ΑΠΟ ΜΙΑ ΠΕΡΙΟΔΟ 2 ΕΤΩΝ ΣΕ ΜΙΑ ΕΛΛΗΝΙΚΗ ΜΕΘ Διαμαντίδου Β.

Μονάδα Εντατικής Θεραπείας, 251 ΓΝΑ

0124 Η ΕΓΚΥΟΣ ΣΤΗ ΜΟΝΑΔΑ ΕΝΤΑΤΙΚΗΣ ΘΕΡΑΠΕΙΑΣ Διαμαντίδου Β.

Μονάδα Εντατικής Θεραπείας, 251 ΓΝΑ

0125 ΣΥΝΘΕΣΗ ΛΕΞΕΩΝ ΜΕ ΧΡΗΣΗ ΑΛΦΑΒΗΤΙΚΟΥ ΠΙΝΑΚΑ ΕΝΑΛΛΑΚΤΙΚΗΣ- ΕΠΑΥΞΗΤΙΚΗΣ ΕΠΙΚΟΙΝΩΝΙΑΣ- ΥΠΟΒΟΗΘΟΥΜΕΝΗ ΕΝΑΛΛΑΚΤΙΚΗ ΕΠΙΚΟΙΝΩΝΙΑ: ΧΡΗΣΗ ΑΛΦΑΒΗΤΙΚΟΥ ΠΙΝΑΚΑ ΕΠΙΚΟΙΝΩΝΙΑΣ, ΣΕ ΣΥΝΔΥΑΣΜΟ ΜΕ ΝΕΥΜΑ ΠΡΟΣΩΠΟΥ Διαμαντίδου Β.

Μονάδα, Εντατικής Θεραπείας, 251 ΓΝΑ

0126 ΤΟ ΛΙΠΙΔΑΙΜΙΚΟ ΠΡΟΦΙΛ ΜΕΤΑΒΑΛΛΕΤΑΙ ΚΑΤΑ ΤΗΝ ΔΙΑΚΟΠΗ ΤΗΣ ΕΜΜΗΝΟΡΡΥΣΙΑΣ ΜΕ GnRH ΑΝΑΛΟΓΑ ΣΕ ΓΥΝΑΙΚΕΣ ΜΕ ΕΝΔΟΜΗΤΡΙΩΣΗ ΚΑΙ ΟΙ ΜΕΤΑΒΟΛΕΣ ΕΠΙΜΕΝΟΥΝ ΜΕΤΑ ΤΗΝ ΔΙΑΚΟΠΗ ΤΟΥ ΑΝΑΛΟΓΟΥ ΚΑΙ ΤΗΝ ΑΠΟΚΑΤΑΣΤΑΣΗ ΤΗΣ ΕΜΜΗΝΟΡΡΥΣΙΑΣ

Αναστασιλάκης Α.¹, Γκιομίση Α.³, Πολύζος Σ.², Νικολακόπουλος Π.³, Παπαχατζόπουλος Σ.³

¹Ενδοκρινολογικό Τμήμα, 424 ΓΣΝΕ, ²Α' Εργαστήριο Φαρμακολογίας ΑΠΘ, ³Γυναικολογική Κλινική, 424 ΓΣΝΕ

09:30-11:00 ΣΤΡΟΓΓΥΛΗ ΤΡΑΠΕΖΑ ΣΤ107**ΥΓΕΙΟΝΟΜΙΚΕΣ ΚΡΙΣΕΙΣ ΔΗΜΟΣΙΑΣ ΥΓΕΙΑΣ: ΜΑΘΗΜΑΤΑ ΑΠΟ ΤΟ ΠΑΡΕΛΘΟΝ-ΔΙΔΑΓΜΑΤΑ ΓΙΑ ΤΟ ΜΕΛΛΟΝ**

Προεδρείο: Ταξίαρχος **Γεώργιος Γκούβας**, Ορθοπαιδικός, Διευθυντής 424 ΓΣΝΕ
Διαμαντής Κοφτερίδης, Καθηγητής Παθολογίας-Λοιμωξιολογίας Πανεπιστημίου Κρήτης, Διευθυντής Πανεπιστημιακής Παθολογικής Κλινικής, ΠΑΓΓΝΗ

Παράγοντες που ευνοούν τις υγειονομικές κρίσεις

Ανχης (ΥΙ) **Κωνσταντίνος Καρόζης**, Παθολόγος-Λοιμωξιολόγος, Επιμελητής Τμήματος Λοιμώξεων, 424 ΓΣΝΕ

Η διαχείριση της πρόσφατης κρίσης του κορωνοϊού στις Ε.Δ.- Ιδιαιτερότητες σχετιζόμενες με το στρατιωτικό βίο

Σχης (ΥΙ) **Ευάγγελος Ψωμάς**, Παθολόγος-Λοιμωξιολόγος, Επιμελητής Τμήματος Λοιμώξεων, 424 ΓΣΝΕ

Νοσηλεία και φροντίδα ασθενών στις κλινικές βιοπροστασίας 424 ΓΣΝΕ-διαχείριση πόρων σε περίοδο κρίσης

Σχης (ΥΝ) **Ευτυχία Σάλτα**, Προϊσταμένη Κλινικής Βιοπροστασίας, 424 ΓΣΝΕ

Προετοιμασία για την επόμενη μέρα-Προτάσεις

Σχης (ΥΙ) **Δημήτριος Καραπιπέρης**, Παθολόγος-Λοιμωξιολόγος, Διευθυντής Τμήματος Λοιμώξεων, 424 ΓΣΝΕ

11:00-11:30 ΔΙΑΛΕΙΜΜΑ ΚΑΦΕ



11:30-13:00

ΣΤΡΟΓΓΥΛΗ ΤΡΑΠΕΖΑ ΣΤ99

ΥΠΕΡΘΕΡΜΗ ΔΙΕΓΧΕΙΡΗΤΙΚΗ ΕΝΔΟΠΕΡΙΤΟΝΑΪΚΗ ΧΗΜΕΙΟΘΕΡΑΠΕΙΑ (HIPEC)

Προεδρείο: Συνταγματάρχης (ΥΙ) **Πέτρος Κουριδάκης**, Γενικός Χειρουργός, Διδάκτωρ ΔΠΘ, Διευθυντής Χειρουργικού Τομέα, Διευθυντής Β' Χειρουργικής Κλινικής, 424 ΓΣΝΕ
Ανχης (ΥΙ) **Δημήτριος Καραχάλιος**, Παθολόγος Ογκολόγος, Επιμελητής Ογκολογικής Κλινικής, 424 ΓΣΝΕ

Ενδείξεις της ενδοπεριτοναϊκής χημειοθεραπείας προεγχειρητικά και μετεγχειρητικά

Πλοίαρχος, **Ιωάννης Κυριαζάνος**, Διευθυντής Α' Χειρουργικής Κλινικής, ΝΝΑ

Ασφάλεια του προσωπικού κατά τη διάρκεια της HIPEC

Πλωτάρχης, **Βασίλειος Καλλές**, Επιμελητής Α' Χειρουργικής Κλινικής, ΝΝΑ

Η εφαρμογή των νέων χειρουργικών τεχνικών

Μενέλαος Ζουλάμογλου, Ειδικευόμενος Γενικής Χειρουργικής, ΝΝΑ

Ενδείξεις και αποτελεσματικότητα της HIPEC ανάλογα με τη νόσο

Δημήτριος Μπαλαλής, Επιμελητής Α' Χειρουργικής Κλινικής, ΝΝΑ

13:00-14:30

ΣΤΡΟΓΓΥΛΗ ΤΡΑΠΕΖΑ ΣΤ102

ΟΓΚΟΛΟΓΙΚΗ ΥΠΕΡΘΕΡΜΙΑ QUO VADIS

Προεδρείο: Συνταγματάρχης (ΥΙ) **Πέτρος Κουριδάκης**, Γενικός Χειρουργός, Διδάκτωρ ΔΠΘ, Διευθυντής Χειρουργικού Τομέα, Διευθυντής Β' Χειρουργικής Κλινικής, 424 ΓΣΝΕ
Λάζαρος Δανηλίδης, Αρχίατρος ε.α., Χειρουργός, Διδάκτωρ ΔΠΘ

Εισαγωγή στην ογκολογική υπερθερμία

Alfred J. Barich, Χειρουργός - Ογκολόγος, Μέλος Ακαδημίας Επιστημών Νέας Υόρκης, Πρόεδρος Ελληνικής Εταιρείας Εξατομικευμένης Ογκολογίας (ΕΛΕΤΕΞΟ), Αντιπρόεδρος ΕΕΟΥ

Η υπερθερμία στη θεραπεία συμπαγών όγκων: ανασκόπηση τυχαίοποιημένων μελετών

Βασίλης Κουλουλίας, Καθηγητής Ακτινοθεραπευτικής Ογκολογίας ΕΚΠΑ, Πρόεδρος Ελληνικής Εταιρείας Ακτινοθεραπευτικής Ογκολογίας, Πρόεδρος Ελληνικής Εταιρείας Ογκολογικής Υπερθερμίας (ΕΕΟΥ)

Η νανοτεχνολογία στην υπερθερμική ογκολογία

Θεόδωρος Σαμαράς, Καθηγητής Τμήματος Φυσικής ΑΠΘ

Vaccination effect of Hyperthermia

Andras Szasz, Καθηγητής Βιοφυσικής, Szent Istvan University

Σχολιασμός: **Άννα Ζυγογιάννη**, Αν. Καθηγήτρια Ακτινοθεραπευτικής Ογκολογίας ΕΚΠΑ, Υπεύθυνη Μονάδος Ακτινοθεραπείας, ΓΝΑ Αρεταίειο

09:00-11:00 ΚΛΙΝΙΚΟ ΦΡΟΝΤΙΣΤΗΡΙΟ
ΔΙΑΦΟΡΟΔΙΑΓΝΩΣΤΙΚΑ ΠΡΟΒΛΗΜΑΤΑ ΣΤΗΝ
ΟΔΟΝΤΙΑΤΡΙΚΗ. ΠΟΣΟ ΒΟΗΘΑΕΙ Η ΤΡΙΤΗ ΔΙΑΣΤΑΣΗ

Υπεύθυνος Φροντιστηρίου:
Γενικός Αρχίατρος **Γεώργιος Τσομπανίδης**

Παρουσίαση
Γενικός Αρχίατρος **Γεώργιος Τσομπανίδης**,
Επίατρος **Ζήσης Βαϊτσιδής**

Κλινική πράξη: Κλινικό Φροντιστήριο στην Οδοντιατρική

11:00-11:30 ΔΙΑΛΕΙΜΜΑ ΚΑΦΕ

11:30-13:00 ΣΤΡΟΓΓΥΛΗ ΤΡΑΠΕΖΑ ΣΤ8
ΑΝΤΙΜΕΤΩΠΙΣΗ ΤΩΝ ΑΠΩΛΕΙΩΝ ΜΑΧΗΣ ΚΑΙ ΜΗ
ΜΑΧΗΣ ΣΤΗ ΖΩΝΗ ΤΩΝ ΜΕΤΟΠΙΣΘΕΝ ΚΑΤΑ ΤΗΝ
ΣΥΓΧΡΟΝΗ ΠΡΑΓΜΑΤΙΚΟΤΗΤΑ «LESSONS LEARNED».
ΑΝΑΦΟΡΑ ΣΕ ΠΡΟΣΦΑΤΕΣ ΣΥΓΚΡΟΥΣΕΙΣ ΓΙΑ ΤΙΣ
ΑΠΩΛΕΙΕΣ ΜΑΧΗΣ ΚΑΙ ΜΗ ΜΑΧΗΣ ΚΑΙ Ο ΡΟΛΟΣ ΤΗΣ
ΕΦΕΔΡΕΙΑΣ ΚΑΙ ΕΘΝΟΦΥΛΑΚΗΣ

Προεδρείο: Συνταγματάρχης (ΥΙ) **Γεώργιος Βουρβουλάκης**,
Ειδικός Παθολόγος, Διευθυντής Υγειονομικού, NRDC-GR
Σμηναγός (ΥΝ) **Σταύρος Φυντάνης**, Νοσηλεύτης,
ΜΕΘ 251 ΓΝΑ

Η CBRNE προσέγγιση των τραυματιών σε πολεμικό
περιβάλλον
Παναγιώτης Ηλιόπουλος, Ασμχος ε.α., Διασώστης Μάχης,
ALS/Flight Paramedic

Συμπεράσματα και διδάγματα εφαρμοστέας
στρατηγικής και επιχειρησιακής τακτικής του
υγειονομικού κλάδου, σε πρόσφατες πολεμικές
αναμετρήσεις. "Case Study: η θερμή αντιπαράθεση
στην Ουκρανία"
Σπυριδών Μπελεγράτης, Αντγος ε.α., Πρόεδρος ΔΣ ΣΕΕΘ

Το υγειονομικό στην εφεδρεία. Πώς, πού, πότε;
Το παράδειγμα του 227 ΚΙΧΝΕ - Επιχειρησιακή
αξιολόγηση
Έφεδρος Ταγματάρχης (ΥΙ) **Αθανάσιος Σταματελόπουλος**,
Θωρακοχειρουργός, Πρόεδρος Συνδέσμου Εφέδρων Αξιωματικών
Αθηνών, Διευθυντής Θωρακοχειρουργικής Κλινικής, ΓΝΑ ΚΑΤ

13:00-14:30 ΠΡΟΦΟΡΙΚΕΣ ΑΝΑΚΟΙΝΩΣΕΙΣ

Προεδρείο: Συνταγματάρχης (ΥΙ) **Κωνσταντίνος Μηλιάς**,
Χειρουργός, Διευθυντής Α' Χειρουργικής Κλινικής,
424 ΓΣΝΕ
Έφεδρος Ταγματάρχης (ΥΙ) **Αθανάσιος**
Σταματελόπουλος, Θωρακοχειρουργός, Πρόεδρος
Συνδέσμου Εφέδρων Αξιωματικών Αθηνών,
Διευθυντής Θωρακοχειρουργικής Κλινικής, ΓΝΑ ΚΑΤ

0127 ΜΥΟΣΚΕΛΕΤΙΚΑ ΠΡΟΒΛΗΜΑΤΑ ΣΕ ΧΕΙΡΙΣΤΕΣ ΜΑΧΗΤΙΚΩΝ
ΑΕΡΟΣΚΑΦΩΝ ΠΟΛΕΜΙΚΗΣ: ΣΥΓΧΡΟΝΑ ΔΕΔΟΜΕΝΑ
Ναούμ Σ.¹, Παντεκίδης Ι.², Σπαράγγης Ν.¹, Μπότης Μ.³
¹251 Γενικό Νοσοκομείο Αεροπορίας, ²2ο ΑΚΕ, ³Υγειονομική
Υπηρεσία 116 ΠΜ

0128 ΣΥΣΧΕΤΙΣΗ ΤΗΣ ΕΝΣΥΝΑΙΣΘΗΣΗΣ ΤΩΝ ΙΑΤΡΩΝ ΜΕ
ΤΗΝ ΙΚΑΝΟΠΟΙΗΣΗ ΤΩΝ ΑΣΘΕΝΩΝ: Η ΠΕΡΙΠΤΩΣΗ ΤΗΣ
ΥΓΕΙΟΝΟΜΙΚΗΣ ΥΠΗΡΕΣΙΑΣ 116 ΠΤΕΡΥΓΑΣ ΜΑΧΗΣ
Ναούμ Σ.¹, Κωνσταντινίδης Θ.²
¹251 Γενικό Νοσοκομείο Αεροπορίας, ²Ελληνικό Μεσογειακό
Πανεπιστήμιο

0129 ΣΥΜΒΑΝΤΑ ΜΑΖΙΚΩΝ ΠΥΡΟΒΟΛΙΣΜΩΝ: ΕΞΕΛΙΞΗ ΤΩΝ
ΔΙΑΔΙΚΑΣΙΩΝ ΠΡΟΛΗΨΗΣ-ΠΡΟΕΤΟΙΜΑΣΙΑΣ,
ΑΝΤΙΜΕΤΩΠΙΣΗΣ ΚΑΙ ΠΑΡΟΧΗΣ ΙΑΤΡΙΚΗΣ ΦΡΟΝΤΙΔΑΣ
Ναούμ Σ.¹, Σπυρόπουλος Β.²
¹251 Γενικό Νοσοκομείο Αεροπορίας, ²Υγειονομική Υπηρεσία 117
ΠΜ

0130 ΗΘΙΚΑ ΔΙΛΗΜΜΑΤΑ ΚΑΤΑ ΤΗΝ ΠΑΡΟΧΗ ΙΑΤΡΙΚΗΣ
ΦΡΟΝΤΙΔΑΣ ΣΤΟ ΠΕΔΙΟ ΤΗΣ ΜΑΧΗΣ
Γκασιαβέλης Π.¹, Πανταζόπουλος Ι.²
¹111 Πτέρυγα Μάχης, ²Ιατρική Σχολή Πανεπιστημίου Θεσσαλίας

0131 ΕΦΑΡΜΟΓΕΣ ΤΟΥ ΛΟΓΙΣΜΙΚΟΥ HOTSPOT ΓΙΑ ΤΟΝ
ΥΠΟΛΟΓΙΣΜΟ ΤΩΝ ΥΓΕΙΟΝΟΜΙΚΩΝ ΕΠΙΠΤΩΣΕΩΝ
ΚΑΤΑΣΤΡΟΦΙΚΩΝ ΡΑΔΙΟΛΟΓΙΚΩΝ ΔΙΑΡΡΟΩΝ,
ΑΤΥΧΗΜΑΤΩΝ ΚΑΙ ΕΠΙΘΕΣΕΩΝ (ΒΡΩΜΙΚΕΣ ΒΟΜΒΕΣ)
Μάλιου Σ.^{1,2}, Λιόλιος Θ.^{3,2}, Τιέρη Χ.⁴, Γκρέκας Α.⁴, Δαμιανάκος Α.¹
¹112ΠΜ-ΕΚΕΟ, ²Ελληνικό Κέντρο Ελέγχου Όπλων (ΕΚΕΟ),
³Στρατιωτική Σχολή Ευελπίδων (ΣΣΕ), ⁴251 ΓΝΑ

0132 ΝΕΥΡΟΤΟΞΙΚΟΙ ΧΗΜΙΚΟΙ ΠΑΡΑΓΟΝΤΕΣ: ΙΣΤΟΡΙΚΗ
ΕΞΕΛΙΞΗ, ΤΟΞΙΚΟ ΣΥΝΔΡΟΜΟ ΚΑΙ ΑΝΤΙΜΕΤΩΠΙΣΗ
ΚΙΝΔΥΝΟΥ
Στεφανόπουλος Π.¹, Ταραντζοπούλου Α.², Αλοΐζος Σ.³, Τσιρώνη Μ.⁴
¹Σχολή Εφαρμογής Υγειονομικού, ²Οδοντίατρος, ³Μονάδα
Εντατικής Θεραπείας, ΝΙΜΤΣ, ⁴Τμήμα Νοσηλευτικής, Πανεπιστήμιο
Πελοποννήσου

- 0133** **ΥΠΟΛΟΓΙΣΜΟΣ ΥΓΕΙΟΝΟΜΙΚΩΝ ΕΠΙΠΤΩΣΕΩΝ ΩΣΤΙΚΟΥ ΚΥΜΑΤΟΣ ΕΚΡΗΞΗΣ ΟΠΛΩΝ ΚΑΙ ΑΥΤΟΣΧΕΔΙΩΝ ΕΚΡΗΚΤΙΚΩΝ ΣΥΣΚΕΥΩΝ ΜΕ ΧΡΗΣΗ ΛΟΓΙΣΜΙΚΟΥ (SOFTWARE)**
Κολοβός Κ.¹, Διβάρη Π.¹, Μάλιου Σ.³, Λιόλιου Φ.², Γκρέκας Α.⁴, **Λιόλιος Θ.¹**
¹Στρατιωτική Σχολή Ευελπίδων, ²ΓΝΘ Άγιος Παύλος, ³112ΠΜ, ⁴251 ΓΝΑ
- 0134** **Η ΣΥΓΧΡΟΝΗ ΕΚΠΑΙΔΕΥΣΗ ΤΩΝ ΑΣΤΥΝΟΜΙΚΩΝ ΣΤΗΝ ΑΝΤΙΜΕΤΩΠΙΣΗ ΤΟΥ ΤΡΑΥΜΑΤΟΣ ΚΑΙ ΤΟΝ ΕΛΕΓΧΟ ΤΗΣ ΑΙΜΟΡΡΑΓΙΑΣ ΣΤΟ ΕΠΙΧΕΙΡΗΣΙΑΚΟ ΠΕΔΙΟ**
Τσικούρας Κ.¹, Γιώτης Δ.², Πλακούτσας Σ.², Κωνσταντινίδης Χ.²
¹Διεύθυνση Άμεσης Δράσης/ Β' Τμήμα Άμεσης Επέμβασης / Ομάδα ΔΙ.ΑΣ, ²Ορθοπαιδική Κλινική, ΓΝ Ιωαννίνων Γ. Χατζηκώστα
- 0135** **ΣΤΡΑΤΗΓΙΚΟΣ ΣΧΕΔΙΑΣΜΟΣ ΚΑΙ ΣΤΡΑΤΗΓΙΚΟΙ ΣΤΟΧΟΙ ΣΤΗ ΔΙΑΧΕΙΡΙΣΗ ΥΓΕΙΟΝΟΜΙΚΩΝ ΠΡΟΚΛΗΣΕΩΝ**
Οικονόμου Χ.
ΥΠΕΘΑ/ΣΓ ΥΦΕΘΑ, Τμήμα Υγειονομικής Πολιτικής

ΗΛΕΚΤΡΟΝΙΚΑ ΑΝΑΡΤΗΜΕΝΕΣ ΑΝΑΚΟΙΝΩΣΕΙΣ (E-POSTERS)



**ΗΛΕΚΤΡΟΝΙΚΑ ΑΝΑΡΤΗΜΕΝΕΣ
ΑΝΑΚΟΙΝΩΣΕΙΣ (E-POSTERS)**

- P001 Ο ΡΟΛΟΣ ΚΑΙ Η ΣΗΜΑΣΙΑ ΤΟΥ ΑΝΘΡΩΠΙΝΟΥ ΔΥΝΑΜΙΚΟΥ ΤΩΝ ΟΡΓΑΝΙΣΜΩΝ ΥΓΕΙΑΣ ΣΤΗ ΔΙΑΧΕΙΡΙΣΗ ΚΡΙΣΕΩΝ, ΜΑΖΙΚΩΝ ΚΑΤΑΣΤΡΟΦΩΝ**
Τσιολακίδου Γ.¹, Δεγεμετζόγλου Ν., Θεοδωρίδης Χ., Σκουλικάρης Ν., Καραμαγκιώλη Ε., Πικουλής Ε.
¹Γαστρεντερολογικό Τμήμα, ΓΝ Καβάλας, ²Αγγειοχειρουργική Κλινική, 251 ΓΝ Αεροπορίας, ³Γ' Χειρουργική Κλινική ΕΚΠΑ, ΠΓΝΑ Αττικών, ⁴Ακτινοδιαγνωστικό Τμήμα, 424 ΓΣΝΕ, ⁵ΠΜΣ «Παγκόσμια Υγεία - Ιατρική των Καταστροφών» Ιατρική Σχολή ΕΚΠΑ, ⁶ΠΜΣ «Παγκόσμια Υγεία - Ιατρική των Καταστροφών» Ιατρική Σχολή ΕΚΠΑ, Αθήνα, Γ' Χειρουργική Κλινική ΕΚΠΑ, ΠΓΝΑ Αττικών
- P002 ΙΔΙΑΙΤΕΡΟΤΗΤΕΣ ΤΗΣ ΚΑΘΥΣΤΕΡΗΜΕΝΑ ΔΙΑΓΝΩΣΘΕΙΣΑΣ ΣΥΓΓΕΝΟΥΣ ΔΙΑΦΡΑΓΜΑΤΟΚΗΛΗΣ**
Αναστασάκης Μ., Γκαλονάκη Ι., Μουσανάς Β., Δοϊτσίδης Χ., Παντελή Χ., Πατούλιας Ι.
ΓΝΘ Γ. Γεννηματάς
- P003 ΚΑΘΥΣΤΕΡΗΜΕΝΗ ΕΚΔΗΛΩΣΗ ΛΕΜΦΟΚΗΛΗΣ ΣΕ ΕΦΗΒΟ ΜΕ ΠΡΟΓΕΝΝΗΤΙΚΟ ΙΣΤΟΡΙΚΟ ΑΣΚΙΤΗ**
Αναστασάκης Μ., Γκαλονάκη Ι., Δοϊτσίδης Χ., Μητρούδη Μ., Παντελή Χ., Πατούλιας Ι.
ΓΝΘ Γ. Γεννηματάς
- P004 ΚΥΣΤΑΔΕΝΩΜΑ ΜΕΣΟΠΛΑΤΙΑΣ ΧΩΡΑΣ ΣΕ ΘΗΛΥ 16 ΜΗΝΩΝ: ΠΕΡΙΓΡΑΦΗ ΠΕΡΙΠΤΩΣΗΣ**
Αναστασάκης Μ., Γκαλονάκη Ι., Δοϊτσίδης Χ., Μητρούδη Μ., Παντελή Χ., Πατούλιας Ι.
ΓΝΘ Γ. Γεννηματάς
- P005 ΧΕΙΡΟΥΡΓΙΚΗ ΑΝΤΙΜΕΤΩΠΙΣΗ ΕΠΙΠΛΟΚΩΝ ΤΗΣ ΜΕΚΚΕΛΕΙΟΥ ΑΠΟΦΥΣΗΣ. ΑΝΑΣΚΟΠΙΚΗ ΜΕΛΕΤΗ ΟΚΤΑΕΤΙΑΣ**
Αναστασάκης Μ.¹, Γκαλονάκη Ι.¹, Μίχου Π.¹, Μητρούδη Μ.¹, Φειδάντσης Θ.², Πατούλιας Ι.¹
¹ΓΝΘ Γ. Γεννηματάς, ²ΓΝ Λάρισας
- P006 ΚΑΚΩΣΕΙΣ ΜΕΓΑΛΩΝ ΑΓΓΕΙΩΝ ΣΤΗ ΠΑΙΔΙΚΗ ΗΛΙΚΙΑ: ΠΕΡΙΓΡΑΦΗ 2 ΠΕΡΙΠΤΩΣΕΩΝ**
Αναστασάκης Μ., Γκαλονάκη Ι., Μητρούδη Μ., Παντελή Χ., Πατούλιας Ι.
ΓΝΘ Γ. Γεννηματάς
- P007 ΣΤΟΧΕΥΟΝΤΑΣ ΣΤΟΝ ΠΕΡΙΟΡΙΣΜΟ ΤΗΣ ΑΣΚΟΠΗΣ ΕΓΧΕΙΡΗΤΙΚΗΣ ΔΙΕΡΕΥΝΗΣΗΣ ΤΟΥ ΠΑΡΑΜΕΛΗΜΕΝΟΥ ΕΠΩΔΥΝΟΥ ΟΣΧΕΟΥ ΜΕ ΤΗΝ ΑΞΙΟΠΟΙΗΣΗ ΤΟΥ ΣΗΜΕΙΟΥ ΡΡΕΗΝ**
Αναστασάκης Μ., Γκαλονάκη Ι., Δοϊτσίδης Χ., Μητρούδη Μ., Παντελή Χ., Πατούλιας Ι.
ΓΝΘ Γ. Γεννηματάς
- P008 ΡΑΓΕΙΣΙΑ ΕΧΙΝΟΚΟΚΚΟΣ ΚΥΣΤΗ ΠΝΕΥΜΟΝΑ. ΠΕΡΙΓΡΑΦΗ ΔΥΟ ΠΕΡΙΠΤΩΣΕΩΝ**
Αναστασάκης Μ.¹, Γκαλονάκη Ι.¹, Μίχου Π.¹, Φειδάντσης Θ.², Καμπουρίδου Π.¹, Πατούλιας Ι.¹
¹ΓΝΘ Γ. Γεννηματάς, ²ΓΝ Λάρισας
- P009 ΟΛΙΣΘΑΙΝΟΥΣΑ ΒΟΥΒΩΝΟΚΗΛΗ ΜΕ ΠΕΡΙΕΧΟΜΕΝΟ ΣΑΛΠΙΓΓΑ: ΠΕΡΙΓΡΑΦΗ ΔΥΟ ΣΠΑΝΙΟΤΑΤΩΝ ΠΕΡΙΠΤΩΣΕΩΝ**
Αναστασάκης Μ.¹, Γκαλονάκη Ι.¹, Φειδάντσης Θ.², Μητρούδη Μ.¹, Παντελή Χ.¹, Πατούλιας Ι.¹
¹ΓΝΘ Γ. Γεννηματάς, ²ΓΝ Λάρισας
- P010 ΔΙΑΒΡΩΣΕΙΣ ΓΑΣΤΡΙΚΟΥ ΒΛΕΝΝΟΓΟΝΟΥ ΛΟΓΩ ΚΑΤΑΠΟΣΗΣ ΔΙΣΚΟΕΙΔΟΥΣ ΜΠΑΤΑΡΙΑΣ. ΑΝΑΓΚΑΙΟΤΗΤΑ ΑΝΑΘΕΩΡΗΣΗΣ ΤΩΝ ΚΑΤΕΥΘΥΝΤΗΡΙΩΝ ΟΔΗΓΙΩΝ**
Αναστασάκης Μ., Γκαλονάκη Ι., Δοϊτσίδης Χ., Μητρούδη Μ., Παντελή Χ., Πατούλιας Ι.
ΓΝΘ Γ. Γεννηματάς
- P011 ΠΡΟΣΥΜΠΤΩΜΑΤΙΚΟΣ ΕΛΕΓΧΟΣ ΣΤΟΝ ΚΑΡΚΙΝΟ ΤΟΥ ΠΝΕΥΜΟΝΑ: ΝΕΟΤΕΡΑ ΔΕΔΟΜΕΝΑ**
Χατζής Δ
Πολεμικό Ναυτικό
- P012 ΑΠΟΜΟΝΩΣΗ ΜΥΚΗΤΩΝ ΕΙΔΟΥΣ CANDIDA ALBICANS ΑΠΟ ΚΑΛΛΙΕΡΓΕΙΑ ΒΡΟΓΧΙΚΩΝ ΕΚΚΡΙΣΕΩΝ ΣΕ ΔΙΑΣΩΛΗΝΩΜΕΝΟΥΣ ΑΣΘΕΝΕΙΣ ΜΕΘ ΠΟΥ ΝΟΣΗΛΕΥΟΝΤΑΙ ΜΕ COVID-19 ΛΟΙΜΩΞΗ**
Μπαμπαλής Γ., Γεωργοπούλου Α., Μουσκεφτάρα Ι., Ανδρεοπούλου Ε., **Βουτσάς Β.**, Μπιτζάνη Μ.
Α' ΜΕΘ - ΓΝΘ Γ. Παπανικολάου
- P013 ΚΑΤΑΓΡΑΦΗ ΛΟΙΜΩΞΕΩΝ ΑΠΟ ΚΕΝΤΡΙΚΟ ΦΛΕΒΙΚΟ ΚΑΘΕΤΗΡΑ ΣΕ ΑΣΘΕΝΕΙΣ ΜΕ COVID -19 ΛΟΙΜΩΞΗ ΠΟΥ ΝΟΣΗΛΕΥΟΝΤΑΙ ΔΙΑΣΩΛΗΝΩΜΕΝΟΙ ΣΕ ΜΕΘ**
Γεωργοπούλου Α., **Ανδρεοπούλου Ε.**, Καραχρήστος Χ., Μουσκεφτάρα Ι., Βουτσάς Β., Μπιτζάνη Μ.
Α' ΜΕΘ, ΓΝΘ Γ. Παπανικολάου
- P014 ΔΙΕΡΕΥΝΩΝΤΑΣ ΤΗΝ ΕΠΙΔΡΑΣΗ ΑΓΧΟΥΣ ΚΑΙ ΚΑΤΑΘΛΙΠΤΙΚΗΣ ΣΥΜΠΤΩΜΑΤΟΛΟΓΙΑΣ ΣΤΗΝ ΠΟΙΟΤΗΤΑ ΖΩΗΣ ΤΩΝ ΕΝ ΑΠΟΣΤΡΑΤΕΙΑ ΑΣΤΥΝΟΜΙΚΩΝ ΤΗΣ ΕΛΛΗΝΙΚΗΣ ΑΣΤΥΝΟΜΙΑΣ**
Λαγομάτης Λαζόπουλος Γ.
Διεύθυνση Υγειονομικού ΕΛ.ΑΣ. / Κεντρικό Ιατρείο Θεσσαλονίκης
- P015 ΕΞΑΡΣΗ ΡΟΔΟΧΡΟΥ ΝΟΣΟΥ ΜΕΤΑ ΑΠΟ ΕΦΑΡΜΟΓΗ ΜΑΣΚΑΣ ΠΡΟΣΩΠΟΥ ΣΤΟ ΠΛΑΙΣΙΟ ΤΩΝ ΜΕΤΡΩΝ ΕΛΕΓΧΟΥ ΤΗΣ ΠΑΝΔΗΜΙΑΣ COVID-19**
Κορφίτης Χ., **Ιωάννου Ε.**, Χριστοδουλόπουλος Κ.
401 Γενικό Στρατιωτικό Νοσοκομείο Αθηνών
- P016 ΕΠΙΚΤΗΤΗ ΕΝΤΟΠΙΣΜΕΝΗ ΥΠΕΡΤΡΙΧΩΣΗ ΜΕΤΑ ΑΠΟ ΤΟΠΟΘΕΤΗΣΗ ΝΑΡΘΗΚΑ ΣΕ ΚΑΤΑΓΜΑ ΩΛΕΚΡΑΝΟΥ**
Κορφίτης Χ.¹, Γεφυροπούλου Ε.², Ιωάννου Ε.¹, Παπακωνσταντίνης Μ.¹
¹401 Γενικό Στρατιωτικό Νοσοκομείο Αθηνών, ²Κέντρο Υγείας Κεραμεικού
- P017 ΑΤΥΠΗ ΕΙΚΟΝΑ IgA ΑΓΓΕΙΙΤΙΔΑΣ (HENOCH-SCHONLEIN PURPURA-HSP)**
Κανέλλης Θ., Στεφανάκης Κ., Καραμολέγκου Α., Κολοβού Π., Κελίδη Π., **Μοστράτου Ε.**
Β' Παθολογική Κλινική, 251 ΓΝ



- P018 ΠΕΡΙΠΤΩΣΗ ΜΥΙΑΣΗΣ ΕΠΙ ΕΛΚΟΥΣ ΚΑΤΑΚΛΙΣΗΣ**
Κορφίτης Χ.¹, Ιωάννου Ε.¹, Σωτηρίου Ε.¹, Παπαχρήστου Α.¹, Κωτάκος Χ.²
¹401 ΓΣΝΑ, ²251 ΓΝΑ
- P019 ΕΜΠΥΡΕΤΟ ΜΕ ΠΕΤΕΧΕΙΩΔΗ ΕΞΑΝΘΗΜΑΤΑ ΣΕ ΔΕΚΑΕΝΝΙΑΧΡΟΝΟ ΣΤΡΑΤΙΩΤΗ: ΝΟΣΟΣ ΧΕΙΡΩΝ-ΠΟΔΩΝ-ΣΤΟΜΑΤΟΣ**
Κορφίτης Χ., **Ιωάννου Ε.**, Ρηγάτος Θ., Τάγγα Π., Μπανταβάνος Α., Χριστοδουλόπουλος Κ.
401 ΓΣΝΑ
- P020 ΑΙΜΑΤΩΜΑ ΤΕΤΡΑΚΕΦΑΛΟΥ ΜΕ ΔΕΥΤΕΡΟΓΕΝΕΣ ΕΛΛΕΙΜΜΑ ΕΚΤΑΣΗΣ ΣΕ ΑΘΛΗΤΗ 14 ΕΤΩΝ: ΠΑΡΟΥΣΙΑΣΗ ΠΕΡΙΣΤΑΤΙΚΟΥ**
Κότσαπας Μ.¹, Βασιλειάδης Α.², Γκάντσος Α.¹, Γιώτης Δ.³, Νίκας Σ.⁴, **Ναούμ Σ.⁵**
¹Ορθοπαιδική Κλινική, ΓΝ Νάουσας, ²Hopital de la Croix-Rousse, ³Ορθοπαιδική Κλινική, ΓΝ Ιωαννίνων Γ. Χατζηκώστα, ⁴Ακτινολογικό Τμήμα, ΓΝ Βέροιας, ⁵Κλινική Ορθοπαιδικής και Τραυματολογίας, 251 ΓΝΑ
- P021 Η ΝΟΗΜΑΤΟΔΟΤΗΣΗ ΤΗΣ ΕΜΠΕΙΡΙΑΣ ΤΗΣ ΣΥΜΜΕΤΟΧΗΣ ΣΤΗ ΓΝΩΣΤΙΚΗ ΑΝΑΛΥΤΙΚΗ ΨΥΧΟΘΕΡΑΠΕΙΑ (ΓΑΨ). ΜΙΑ ΠΟΙΟΤΙΚΗ ΜΕΛΕΤΗ**
Σωζόπουλος Θ.
424 ΓΣΝΕ
- P022 ΝΑΝΟΪΑΤΡΙΚΗ-ΤΟ ΜΕΛΛΟΝ ΣΤΗΝ ΕΓΚΑΙΡΗ ΔΙΑΓΝΩΣΗ ΚΑΙ ΣΤΗ ΘΕΡΑΠΕΙΑ ΤΗΣ ΝΟΣΟΥ ALZHEIMER**
Γιούση Β.
Ψυχιατρικό Νοσοκομείο Θεσσαλονίκης
- P023 Ο ΡΟΛΟΣ ΤΗΣ ΣΟΥΛΦΟΡΑΦΑΝΗΣ ΣΤΗΝ ΨΥΧΙΚΗ ΥΓΕΙΑ-ΝΕΟΤΕΡΑ ΔΕΔΟΜΕΝΑ**
Γιούση Β.
Ψυχιατρικό Νοσοκομείο Θεσσαλονίκης
- P024 ΠΡΩΤΗ ΕΥΡΕΙΑΣ ΚΛΙΜΑΚΑΣ ΜΕΛΕΤΗ ΤΩΝ ΕΠΙΠΤΩΣΕΩΝ ΤΗΣ ΠΑΝΔΗΜΙΑΣ COVID-19 ΣΤΟΝ ΕΓΚΕΦΑΛΟ**
Γιούση Β.
Ψυχιατρικό Νοσοκομείο Θεσσαλονίκης
- P025 Ο ΡΟΛΟΣ ΤΟΥ ΜΑΓΝΗΣΙΟΥ ΣΤΗ ΣΩΜΑΤΙΚΗ ΚΑΙ ΨΥΧΙΚΗ ΥΓΕΙΑ**
Γιούση Β.
Ψυχιατρικό Νοσοκομείο Θεσσαλονίκης
- P026 ΣΥΣΧΕΤΙΣΗ ΣΑΚΧΑΡΩΔΟΥΣ ΔΙΑΒΗΤΗ ΜΕ ΨΥΧΙΚΗ ΥΓΕΙΑ**
Γιούση Β.
Ψυχιατρικό Νοσοκομείο Θεσσαλονίκης
- P027 Ο ΡΟΛΟΣ ΤΟΥ ΑΛΦΑ-ΛΙΠΟΪΚΟΥ ΟΞΕΩΣ- ΝΕΟΤΕΡΑ ΔΕΔΟΜΕΝΑ**
Γιούση Β.
Ψυχιατρικό Νοσοκομείο Θεσσαλονίκης
- P028 ΣΥΜΠΛΕΓΜΑ ΒΙΤΑΜΙΝΩΝ Β - ΑΡΩΓΟΣ ΣΩΜΑΤΙΚΗΣ ΑΛΛΑ ΚΑΙ ΨΥΧΙΚΗΣ ΥΓΕΙΑΣ**
Γιούση Β.
Ψυχιατρικό Νοσοκομείο Θεσσαλονίκης
- P029 ΣΥΣΧΕΤΙΣΗ ΛΙΠΩΔΟΥΣ ΙΣΤΟΥ ΜΕ ΚΟΡΤΙΖΟΛΗ**
Γιούση Β.
Ψυχιατρικό Νοσοκομείο Θεσσαλονίκης
- P030 ΗΩΣΙΝΟΦΙΛΙΑ ΣΕ ΑΣΘΕΝΗ ΜΕ ΠΝΕΥΜΟΝΙΚΗ ΕΜΒΟΛΗ ΚΑΙ ΠΡΟΠΤΩΣΗ ΜΙΤΡΟΕΙΔΟΥΣ**
Τοκμακίδης Π., Παπαντωνίου Χ., Κανέλλης Θ., Χονδρογιάννη Μ., Στεφανάκης Κ., **Μοστράτου Ε.**
251 Γενικό Νοσοκομείο Αεροπορίας
- P031 ΜΥΞΟΘΗΛΩΔΕΣ ΕΠΕΝΔΥΜΩΜΑ ΜΕ ΕΞΩΝΕΥΡΙΚΗ ΜΕΤΑΣΤΑΤΙΚΗ ΔΙΗΘΗΣΗ**
Καλφούντζου Α., Μάμαλης Δ., Τοκμακίδης Π., Μπαγιώκου Ε., Στεφανάκης Κ., **Μοστράτου Ε.**
251 Γενικό Νοσοκομείο Αεροπορίας
- P032 ΣΥΜΠΛΗΡΩΜΑΤΙΚΗ ΘΕΡΑΠΕΙΑ ΣΤΙΣ ΑΓΧΩΔΕΙΣ ΔΙΑΤΑΡΑΧΕΣ - ΧΟΡΗΓΗΣΗ Ω3,Ω6**
Γιούση Β.
Ψυχιατρικό Νοσοκομείο Θεσσαλονίκης
- P033 ΠΙΛΟΤΙΚΗ ΜΕΛΕΤΗ ΠΟΙΟΤΗΤΑΣ ΖΩΗΣ ΕΠΙΒΙΩΣΑΝΤΩΝ ΝΕΑΡΩΝ ΕΝΗΛΙΚΩΝ ΜΕ ΚΑΡΚΙΝΟ**
Κάρλου Χ.¹, Δημητριάδου Ε.¹, Ροκκά Ε.¹, Τσάτσου Ι.¹, Μιχαλέα - Δημουλέα Ε.¹, Δημουλά Μ.²
¹251 Γενικό Νοσοκομείο Αεροπορίας, ²2η ΥΠΕ Νέας Ιωνίας
- P034 ΑΝΟΙΚΤΗ ΟΥΡΗΤΗΡΟΠΛΑΣΤΙΚΗ ΜΕ ΤΗ ΧΡΗΣΗ ΜΟΣΧΕΥΜΑΤΟΣ ΣΤΟΜΑΤΙΚΟΥ ΒΛΕΝΝΟΓΟΝΟΥ**
Τζηκουλης Β.¹, Θανατόπουλος Δ.¹, Γκέκας Χ.², Γεωργιάδης Χ.¹, Μαλιώρης Α.¹, Παπαθανασίου Μ.¹
¹424 ΓΣΝΕ, ²404 ΓΣΝ
- P035 NARRATIVE THERAPY - ΣΥΝΤΟΜΗ ΠΑΡΟΥΣΙΑΣΗ**
Γιούση Β.
Ψυχιατρικό Νοσοκομείο Θεσσαλονίκης
- P036 ΔΙΕΡΕΥΝΗΣΗ ΤΗΣ ΠΟΙΟΤΗΤΑΣ ΖΩΗΣ ΓΥΝΑΙΚΩΝ ΠΟΥ ΑΝΤΙΜΕΤΩΠΙΖΟΥΝ ΠΡΟΒΛΗΜΑΤΑ ΓΟΝΙΜΟΤΗΤΑΣ**
Μαργαζά Π.¹, **Ρόκα-Σκαφιδάκη Β.²**, Μουτζουρούλια Α.¹, Σαββοπούλου Μ.¹
¹1ΠΓΝ Πατρών, ²Γενικό Επιτελείο Ναυτικού
- P037 ΜΕΣΟΓΕΙΑΚΗ ΔΙΑΤΡΟΦΗ, ΑΣΚΗΣΗ ΚΑΙ ΠΑΧΥΣΑΡΚΙΑ ΣΤΑ ΣΤΕΛΕΧΗ ΤΩΝ ΕΝΟΠΛΩΝ ΔΥΝΑΜΕΩΝ: THE 414 DIABETES STUDY**
Ρηγόπουλος Δ.¹, Βακάλη Έ.², Παχούλης Μ.¹, Ρηγοπούλου Χ.³, Ντίνας Π.⁴, Ρήγας Α.¹
¹414 ΣΝΕΝ, ²ΓΝΠ "Π. & Α. Κυριακού", ³ΕΠΑΛ Θήβας, ⁴Fame Laboratory- Σχολή Επιστημών Φυσικής Αγωγής Αθλητισμού και Διαιτολογίας-Πανεπιστήμιο Θεσσαλίας
- P039 ΝΟΣΟΣ WHIPPLE ΣΕ ΑΣΘΕΝΗ ΜΕ ΑΝΑΙΜΙΑ, ΔΙΑΡΡΟΙΚΟ ΣΥΝΔΡΟΜΟ ΚΑΙ ΑΡΘΡΑΛΓΙΕΣ**
Καλφούντζου Α., Κελίδη Π., Χονδρογιάννη Μ., Κανέλλης Θ., Πετρίκος Π., Μοστράτου Ε.
251 ΓΝΑ



- P040 Η ΔΙΑΤΡΟΦΗ ΣΕ ΑΣΘΕΝΕΙΣ ΜΕ COVID-19**
Βλάχου Ε.
Σχολή Αξιωματικών Νοσηλευτικής
- P041 ΕΝΖΥΜΑ ΤΥΠΟΥ ΡΑΣ-MAN ΚΑΙ Ο ΡΟΛΟΣ ΤΟΥΣ ΣΤΑ ΚΑΡΚΙΝΙΚΑ ΚΥΤΤΑΡΑ**
Μαγγίνα Α.², **Χαριτίδης Ν.**¹, Μιχαήλοβα Ι.³, Τσάλα Ι.⁴
¹Παθολογική Κλινική, NNA, ²Καρδιολογική Κλινική, 251 ΓΝΑ, ³Καρδιολογική Κλινική, NNA, ⁴Αναισθησιολογικό Τμήμα, Νοσοκομείο Μητέρα
- P042 Η ΓΝΩΣΗ ΚΑΙ Η ΣΥΜΠΕΡΙΦΟΡΑ ΤΩΝ ΕΠΑΓΓΕΛΜΑΤΙΩΝ ΥΓΕΙΑΣ ΣΤΗΝ ΠΡΟΛΗΨΗ ΜΕΤΑΔΟΣΗΣ ΤΩΝ ΛΟΙΜΩΞΕΩΝ ΤΗΝ ΠΕΡΙΟΔΟ ΤΗΣ ΠΑΝΔΗΜΙΑΣ COVID-19**
Καραθανάση Κ.¹, Βουντουράκη Μ.²
¹Γ'ΣΣ/ΓΣΣ-Ο, ²Μικροβιολογικό Τμήμα, ΓΝ Χανίων
- P043 ΥΓΕΙΑ ΚΑΙ ΕΥΕΞΙΑ ΠΡΟΣΩΠΙΚΟΥ ΣΕ ΔΟΜΕΣ ΥΓΕΙΑΣ ΤΗΣ ΑΤΤΙΚΗΣ ΤΗΝ ΠΕΡΙΟΔΟ ΤΗΣ ΠΑΝΔΗΜΙΑΣ COVID-19**
Καραθανάση Κ.
Γ'ΣΣ/ΓΣΣ-Ο
- P044 ΟΙ ΕΠΑΓΓΕΛΜΑΤΙΕΣ ΥΓΕΙΑΣ ΤΟΥ Ε.Σ.Υ. ΑΝΤΙΜΕΤΩΠΟΙ ΜΕ ΤΗΝ ΠΑΝΔΗΜΙΑ ΑΠΟ ΤΟ ΝΕΟ ΚΟΡΟΝΟΪΟ SARS-COV-2. ΕΠΑΓΓΕΛΜΑΤΙΚΗ ΑΠΟΔΟΣΗ ΚΑΙ ΨΥΧΙΚΗ ΥΓΕΙΑ**
Καραθανάση Κ.¹, Σταυροπούλου Κ.²
¹Γ'ΣΣ/ΓΣΣ-Ο, ²ΓΝ Ηλείας
- P045 ΧΕΙΡΟΥΡΓΙΚΗ ΑΠΟΚΑΛΥΨΗ ΚΑΙ ΟΡΘΟΔΟΝΤΙΚΗ ΕΛΞΗ ΕΓΚΛΕΙΣΤΩΝ ΚΥΝΟΔΟΝΤΩΝ ΑΝΩ ΚΑΙ ΚΑΤΩ ΓΝΑΘΟΥ**
Τσαυταριδου Μ.², Μπουζαλάκου Ε.², Βασιλειάδης Ε.¹, Γρηγοριάδης Α.¹
¹424 ΓΣΝΕ, Οδοντιατρείο Φρουράς, ²ΑΠΘ
- P046 ΔΙΑΧΕΙΡΙΣΗ ΦΑΡΜΑΚΕΥΤΙΚΗΣ ΧΟΡΗΓΗΣΗΣ ΣΤΟ ΠΕΔΙΟ ΤΗΣ ΜΑΧΗΣ**
Χαρίτος Φ., Κουσκούλης Ν., Μπαγιάτης Β.
Νοσηλευτικό Ίδρυμα Μετοχικού Ταμείου Στρατού
- P047 "ΣΥΝΟΔΟΙΠΟΡΟΙ"-ΕΝΑΣ ΚΥΚΛΟΣ ΣΥΝΑΝΤΗΣΕΩΝ ΓΙΑ ΓΟΝΕΙΣ**
Αθανασιάδου Φ.¹, Κωστοπούλου Ε.¹, **Κασσάρας Η.**²
¹ΔΚΨΥΕΔ, ²414 ΣΝΕΝΑ
- P048 Η ΣΥΝΑΙΝΕΣΗ ΤΟΥ ΑΣΘΕΝΟΥΣ ΚΑΙ Ο ΔΙΑΧΩΡΙΣΜΟΣ ΑΠΟ ΤΗΝ ΣΥΓΚΑΤΑΘΕΣΗ ΤΟΥ ΓΙΑ ΕΠΕΞΕΡΓΑΣΙΑ ΠΡΟΣΩΠΙΚΩΝ ΔΕΔΟΜΕΝΩΝ**
Μαρκοπούλου Χ.
401 ΓΣΝΑ
- P049 ΕΚΤΙΜΗΣΗ ΤΟΥ 10-ΕΤΟΥΣ ΚΑΡΔΙΑΓΓΕΙΑΚΟΥ ΚΙΝΔΥΝΟΥ ΣΕ ΕΝ ΕΝΕΡΓΕΙΑ ΣΤΕΛΕΧΗ ΤΟΥ ΣΤΡΑΤΟΥ ΞΗΡΑΣ ΜΕ ΥΠΕΡΧΟΛΗΣΤΕΡΟΛΑΙΜΙΑ**
Σιώπης Δ.¹, Λαγουδιανάκη Μ.²
¹401 ΓΣΝΑ, ²Σχολή Ναυτικών Δοκίμων
- P050 ΔΙΑΤΗΡΗΣΗ ΓΟΝΙΜΟΤΗΤΑΣ ΣΕ ΑΡΧΟΜΕΝΟ ΚΑΡΚΙΝΟ ΩΟΘΗΚΩΝ**
Παναγάκης Γ.¹, Θωμάκος Ν.², Σταύρου Σ.³, Τραχανάς Δ.¹, Παπακωνσταντίνου Α.¹, Θεοφανάκης Χ.²
¹Ναυτικό Νοσοκομείο Αθηνών, ²ΓΝΑ Αλεξάνδρα, ³ΠΓΝΑ Αττικόν
- P051 ΣΤΡΑΤΙΩΤΙΚΟΣ ΙΑΤΡΟΣ ΣΕ ΣΥΝΘΗΚΕΣ ΕΝΟΠΛΩΝ ΣΥΡΡΑΞΕΩΝ: ΙΑΤΡΟΣ Ή «ΣΤΡΑΤΙΩΤΗΣ»;**
Βούλτσος Π.¹, Βασιλειάδης Π.², Καρακωστανόγλου Β.², Πάγκαλος Α.³, Ράικος Ν.
¹Εργαστήριο Ιατροδικαστικής και Τοξικολογίας, Τμήμα Ιατρικής ΑΠΘ, ²Τομέας Διεθνών Σπουδών, Νομική Σχολή ΑΠΘ, ³Α' Χειρουργική Κλινική, 424 ΓΣΝΕ
- P052 MAGGOT DEBRIDEMENT THERAPY: ΑΠΟ ΤΟ ΠΕΔΙΟ ΤΩΝ ΜΑΧΩΝ ΣΤΗΝ ΚΛΙΝΙΚΗ ΠΡΑΚΤΙΚΗ. ΧΡΗΣΗ ΠΡΟΝΥΜΦΩΝ LUCILIA SERICATA ΣΕ ΑΣΘΕΝΗ ΜΕ ΔΙΑΒΗΤΙΚΟ ΠΟΔΙ ΠΡΩΤΗ ΦΟΡΑ ΣΤΗΝ ΕΛΛΑΔΑ**
Ψαρρού Α.¹, **Μειμέτη Ε.**², Μαρακομιχελάκης Γ.³, Τσαγκαράκης Α.⁴, Μουμπζόγλου Κ.⁵, Ράλλης Μ.⁶
¹ΓΕΕΘΑ, ΔΥΓ, ²3η Υγειονομική Περιφέρεια Μακεδονίας, ³ΓΝΑ Ο Ευαγγελισμός, ⁴Γεωπονικό Πανεπιστήμιο Αθηνών-Τμήμα Επιστήμης Φυτικής Παραγωγής, ⁵Εβραϊκό Πανεπιστήμιο - Ιατρική Σχολή Hadassah-Τμήμα Μικροβιολογίας και Μοριακής Γενετικής, ⁶Τμήμα Φαρμακευτικής Τεχνολογίας ΕΚΠΑ
- P053 ΑΠΟΜΟΝΩΣΗ CANDIDA AURIS ΣΕ ΑΣΘΕΝΗ ΜΕ ΝΕΚΡΩΤΙΚΗ ΠΑΓΚΡΕΑΤΙΤΙΔΑ**
Μακέδου Φ.¹, Νικολακοπούλου Α.², Λέτσος Κ.¹, Βυτινιώτης Σ.², Βρυώνη Γ.³, Πράνταλος Π.¹
¹Α' Παθολογική Κλινική, NNA, ²Εργαστήριο Βιοπαθολογίας, NNA, ³Μονάδα Διαγνωστικής Μυκητολογίας ΕΚΠΑ
- P054 ΠΕΡΙΣΤΑΤΙΚΟ ΚΑΝΤΙΝΤΑΙΜΙΑΣ ΑΠΟ CANDIDA AURIS**
Μπαρκολιάς Χ.¹, **Νικολακοπούλου Α.**², Παπαδημητρίου Φ.¹, Βυτινιώτης Σ.², Στεργίου Χ.², Ξανθοπούλου Γ.¹
¹Β' Χειρουργική Κλινική, NNA, ²Εργαστήριο Βιοπαθολογίας, NNA
- P055 ΕΜΦΥΣΗΜΑΤΩΔΗΣ ΠΥΕΛΟΝΕΦΡΙΤΙΔΑ: ΕΠΙΚΙΝΔΥΝΗ ΚΛΙΝΙΚΗ ΟΝΤΟΤΗΤΑ**
Δάβρης Δ., Φαλίδας Ε., Κήρυκος Β., Αβραμοπούλου Α., Γκέκας Ο., Παλόγος Κ.
Χειρουργική Κλινική, ΓΝ Χαλκίδας
- P056 ΑΠΟΣΤΗΜΑ ΘΥΡΕΟΕΙΔΟΥΣ ΑΔΕΝΑ ΣΕ ΥΓΙΗ ΑΣΘΕΝΗ ΜΕ COVID-19. ΣΥΜΠΤΩΣΗ Ή ΜΑΘΗΜΑ ΓΙΑ ΤΟ ΜΕΛΛΟΝ;**
Φαλίδας Ε.¹, **Δάβρης Δ.**¹, Παπαυγέρη Α.¹, Γκέκας Ο.¹, Βλάχος Κ.², Παλόγος Κ.¹
¹Χειρουργική Κλινική, ΓΝ Χαλκίδας, ²Χειρουργική Κλινική, ΠΓΝ Ιωαννίνων
- P057 ΣΥΣΤΡΟΦΗ ΕΥΜΕΓΕΘΟΥΣ ΙΝΩΜΑΤΟΣ ΩΟΘΗΚΗΣ, ΣΥΝΔΡΟΜΟ ΜΕΙΓΣ ΚΑΙ ΟΞΕΙΑ ΚΟΙΛΙΑ**
Φαλίδας Ε., **Δάβρης Δ.**, Κήρυκος Β., Αβραμοπούλου Α., Παπαυγέρη Α., Παλόγος Κ.
Χειρουργική Κλινική, ΓΝ Χαλκίδας
- P058 ΓΑΣΤΡΙΚΗ ΚΑΙ ΕΝΤΕΡΙΚΗ ΑΠΟΦΡΑΞΗ ΑΠΟ ΚΑΤΑΠΟΣΗ ΥΨΗΛΟΥ ΜΟΡΙΑΚΟΥ ΒΑΡΟΥΣ ΠΟΛΥΜΕΡΩΝ ΣΕ ΑΣΘΕΝΗ ΜΕ ΝΟΗΤΙΚΗ ΥΣΤΕΡΗΣΗ**
Φαλίδας Ε., **Δάβρης Δ.**, Κήρυκος Β., Αβραμοπούλου Α., Κοπανάκης Κ., Παλόγος Κ.
Χειρουργική Κλινική, ΓΝ Χαλκίδας



- P059** **ΕΝΑΛΛΑΚΤΙΚΗ ΘΕΡΑΠΕΥΤΙΚΗ ΠΑΡΕΜΒΑΣΗ (ALTERNATIVE GROUP CO-THERAPY)**
Κορασιδή Α., Χαλβατσιώτη Γ., Βλαχαντώνη Ε., Ρούσσου Β., Μεγαλοκονόμου Σ., Δαμιανός Δ.
Κέντρο Ειδικής Φροντίδας Παιδιών του Πολεμικού Ναυτικού (Κ.Ε.Φ.Π.), ΝΝΑ
- P060** **ΠΡΟΔΡΟΜΑ ΑΠΟΤΕΛΕΣΜΑΤΑ ΠΙΛΟΤΙΚΟΥ ΠΡΟΓΡΑΜΜΑΤΟΣ ΟΛΙΣΤΙΚΗΣ ΛΟΓΟΘΕΡΑΠΕΥΤΙΚΗΣ - ΕΡΓΟΘΕΡΑΠΕΥΤΙΚΗΣ ΠΡΟΣΕΓΓΙΣΗΣ «ΠΑΙΖΟΥΜΕ ΚΑΙ ΜΑΘΑΙΝΟΥΜΕ ΜΑΖΙ» (Play & Learn Together - PLT)**
Βλαχαντώνη Ε., Ρούσσου Β., Κορασιδή Α., Χαλβατσιώτη Γ., Μεγαλοκονόμου Σ., Δαμιανός Δ.
Κέντρο Ειδικής Φροντίδας Παιδιών του Πολεμικού Ναυτικού (Κ.Ε.Φ.Π.), ΝΝΑ
- P061** **ΠΟΛΛΑΠΛΕΣ ΕΚΤΟΠΕΣ ΕΣΤΙΕΣ ΗΠΑΤΙΚΟΥ ΙΣΤΟΥ ΣΤΟ ΤΟΙΧΩΜΑ ΤΗΣ ΧΟΛΗΔΟΧΟΥ ΚΥΣΤΕΩΣ. ΣΠΑΝΙΑ ΑΝΑΤΟΜΙΚΗ ΠΑΡΑΛΛΑΓΗ**
Σοφός Γ., Φαλίδας Ε., **Δάβρης Δ.**, Αβραμοπούλου Α., Κηρύκος Β., Παλόγος Κ.
Χειρουργική Κλινική, ΓΝ Χαλκίδας
- P062** **ΥΠΕΡΟΞΥΟΞΕΙΔΟΑΝΑΓΩΓΑΣΗ-6 (PRDX6): ΕΧΕΙ ΡΟΛΟ ΣΤΟΝ ΚΑΡΚΙΝΟ ΤΟΥ ΠΑΧΕΟΣ ΕΝΤΕΡΟΥ;**
Φαλίδας Ε.¹, Κιτσιούλη Ε.², **Δάβρης Δ.**¹, Λέκκα Μ.², Μήτσης Μ.³, Βλάχος Κ.³
¹Χειρουργική Κλινική, ΓΝ Χαλκίδας, ²Τμήμα Οργανικής Χημείας και Βιοχημείας, Ιατρική Σχολή Πανεπιστημίου Ιωαννίνων, ³Χειρουργική Κλινική, Ιατρική Σχολή Πανεπιστημίου Ιωαννίνων
- P063** **ΑΝΤΙΚΡΟΥΟΜΕΝΑ ΑΠΟΤΕΛΕΣΜΑΤΑ ΕΚΦΡΑΣΗΣ ΦΩΣΦΟΛΙΠΑΣΩΝ Α2 ΣΤΟ ΚΑΡΚΙΝΟ ΤΟΥ ΠΑΧΕΟΣ ΕΝΤΕΡΟΥ**
Φαλίδας Ε.¹, Κιτσιούλη Ε.², **Δάβρης Δ.**¹, Λέκκα Μ.², Μήτσης Μ.³, Βλάχος Κ.³
¹Χειρουργική Κλινική, ΓΝ Χαλκίδας, ²Τμήμα Οργανικής Χημείας και Βιοχημείας, Ιατρική Σχολή Πανεπιστημίου Ιωαννίνων, ³Χειρουργική Κλινική, Ιατρική Σχολή Πανεπιστημίου Ιωαννίνων
- P064** **ΑΤΥΠΑ ΤΑΥΤΟΧΡΟΝΑ ΚΑΤΑΓΜΑΤΑ ΙΣΧΙΩΝ ΑΜΦΩ ΣΕ ΗΛΙΚΙΩΜΕΝΗ ΑΣΘΕΝΗ. ΠΑΡΟΥΣΙΑΣΗ ΠΕΡΙΣΤΑΤΙΚΟΥ**
Ρήγκος Δ., Σαββίδης Ι., Σολοβός Ε., Κιτριδής Δ., Πέλλιος Σ., Μπισμπινάς Η.
Α' Ορθοπαιδική Κλινική, 424 ΓΣΝΕ
- P065** **Η ΔΙΑΦΟΡΕΤΙΚΗ ΠΟΡΕΙΑ ΑΣΘΕΝΟΥΣ ΜΕ ΟΛΙΚΗ ΑΡΘΡΟΠΛΑΣΤΙΚΗ ΓΟΝΑΤΟΣ**
Σαββίδης Ι., Ρήγκος Δ., Παπαροϊδάμης Γ., Μαρκόπουλος Γ., Γεωργιάννος Δ., Μπισμπινάς Η.
Α' Ορθοπαιδική Κλινική, 424 ΓΣΝΕ
- P066** **ΧΕΙΡΟΥΡΓΙΚΗ ΑΝΤΙΜΕΤΩΠΙΣΗ ΑΣΘΕΝΟΥΣ ΜΕ ΓΙΓΑΝΤΟΚΥΤΤΑΡΙΚΟ ΟΓΚΟ ΕΓΓΥΣ ΜΕΤΑΦΥΣΗΣ ΚΝΗΜΗΣ ΜΕ ΕΝΔΟΣΚΟΠΙΚΗ ΥΠΟΒΟΗΘΗΣΗ. ΠΑΡΟΥΣΙΑΣΗ ΠΕΡΙΣΤΑΤΙΚΟΥ**
Σολοβός Ε., Παπαροϊδάμης Γ., Ρήγκος Δ., Μαρκόπουλος Γ., Γεωργιάννος Δ., Μπισμπινάς Η.
Α' Ορθοπαιδική Κλινική, 424 ΓΣΝΕ
- P067** **ΑΓΧΟΣ ΥΓΕΙΟΝΟΜΙΚΩΝ ΣΤΗΝ ΠΕΡΙΟΔΟ ΤΗΣ ΠΑΝΔΗΜΙΑΣ COVID-19**
Μακρής Κ., Αθανασιάδου Φ., Καλαρύτης Γ., Δεδούσης Π., Μαγκανάρης Ε., Μανιάς Α.
Διακλαδικό Κέντρο Ψυχικής Υγείας Ενόπλων Δυνάμεων
- P068** **ΓΙΓΑΝΤΙΑΙΑ ΑΜΦΟΤΕΡΟΠΛΕΥΡΗ ΒΟΥΒΩΝΟΚΗΛΗ**
Τριανταφυλλίδης Α., Δουμουλάκη Σ., Ξυγκάς Δ., Κούβαρης Γ., Βελούδης Γ., Βίλλιας Κ.
Α' Χειρουργική Κλινική, ΝΙΜΤΣ
- P069** **ΓΙΓΑΝΤΙΑΙΑ ΕΚΚΟΛΠΩΜΑΤΑ ΛΕΠΤΟΥ ΕΝΤΕΡΟΥ. ΝΟΣΗΡΟΤΗΤΑ Η' ΣΥΝΟΣΥΡΟΤΗΤΑ ΠΟΥ ΔΕΝ ΠΡΕΠΕΙ ΝΑ ΛΗΣΜΟΝΟΥΜΕ**
Τριανταφυλλίδης Α., Χατζόπουλος Γ., Πολιτάκη Ε., Φλώρος Δ., Βελούδης Γ., Βίλλιας Κ.
Α' Χειρουργική Κλινική, ΝΙΜΤΣ
- P070** **ΠΛΑΣΜΑΤΟΚΥΤΤΑΡΙΚΗ ΟΥΛΙΤΙΔΑ: ΔΙΑΓΝΩΣΗ ΚΑΙ ΘΕΡΑΠΕΙΑ ΜΙΑΣ ΠΟΛΥ ΣΠΑΝΙΑΣ ΝΟΣΟΥ**
Μειδάνης Ι.¹, Γεωργακοπούλου Ε.²
¹Οδοντιατρικό Κέντρο ΠΝ, ²Εργαστήριο Ιστολογίας και Εμβρυολογίας, Ιατρική Σχολή ΕΚΠΑ
- P071** **Η ΧΕΙΡΟΥΡΓΙΚΗ ΑΙΘΟΥΣΑ ΔΙΕΥΡΥΝΕΤΑΙ ΣΤΟ ΧΩΡΟ ΤΗΣ ΨΥΧΟΘΕΡΑΠΕΙΑΣ**
Ασημίνα Ε.¹, Βίλλιας Κ.²
¹Εργαστήρι Ψυχοδράματος, ²Α' Χειρουργική Κλινική, ΝΙΜΤΣ
- P072** **ΣΗΠΤΙΚΗ ΚΑΤΑΠΛΗΘΙΑ ΑΠΟ TSST-1 (TOXIC SHOCK SYNDROME TOXIN- 1) ΑΠΟ MRSA (METHICILLIN RESISTANT STAPHYLOCOCCUS AUREUS): ΠΑΡΟΥΣΙΑΣΗ ΠΕΡΙΣΤΑΤΙΚΟΥ**
Σιδηροπούλου Ο., Μολύβας Δ., Ράπτης Δ., Καραπιπέρης Δ.
Β' Παθολογική Κλινική, 424 ΓΣΝΕ
- P073** **Η ΕΠΙΔΡΑΣΗ ΤΗΣ ΜΟΥΣΙΚΗΣ ΕΚΠΑΙΔΕΥΣΗΣ ΣΤΗΝ ΚΟΙΝΩΝΙΚΗ ΚΑΙ ΣΥΝΑΙΣΘΗΜΑΤΙΚΗ ΑΝΑΠΤΥΞΗ ΤΩΝ ΠΑΙΔΙΩΝ**
Σταματοπούλου Ε.¹, Τσίλιας Δ.², Σταματοπούλου Α.³, Τουλιά Γ.⁴, Αντωνάκου Α.⁵, Θεοδωράκης Ι.⁶, Χανιώτης Δ.⁷
¹Εθνική Σχολή Δημόσιας Υγείας, MSc Διοίκηση Μονάδων Υγείας & Κοινωνικής Πρόνοιας Πανεπιστήμιο Δυτικής Αττικής και Ευρωπαϊκό Πανεπιστήμιο Κύπρου, Λειτουργός Δημόσιας Υγείας, Εκπαιδευτικός, RN ΓΝΑ ΚΑΤ, ²Νοσοκομείο Παιδών Αθηνών Π.&Α. Κυριακού, ³Οικονομολόγος, MSc International Human Recourse Management, MSc Διοίκηση Μονάδων Υγείας & Κοινωνικής Πρόνοιας ΠΑ.Δ.Α. & Ευρωπαϊκό Πανεπιστήμιο Κύπρου, Εκπαιδευτικός, Ακαδημαϊκή Υπότροφος Πανεπιστήμιο Δυτικής Αττικής (ΠΑΔΑ), ⁴PhD, MSc Εθνικό και Καποδιστριακό Πανεπιστήμιο Αθηνών, Διδακτικό Ερευνητικό Προσωπικό (ΔΕΠ), Αναπληρώτρια Καθηγήτρια Πανεπιστήμιο Δυτικής Αττικής (ΠΑΔΑ) Τμήμα Νοσηλευτικής, ⁵ΓΝ Νίκαιας "Άγιος Παντελεήμων", ⁶ΓΝΑ ΚΑΤ, ⁷Τμήμα Βιοϊατρικών Επιστημών, Σχολή Επιστημών Υγείας και Πρόνοιας, Πανεπιστήμιο Δυτικής Αττικής (ΠΑΔΑ)

**P074 ΠΕΡΙΒΑΛΛΟΝ ΑΝΑΠΤΥΞΗΣ ΤΩΝ ΠΑΙΔΙΩΝ ΚΑΙ Η ΕΠΙΔΡΑΣΗ ΤΟΥΣ ΣΤΗΝ ΕΥΗΜΕΡΙΑ**

Σταματοπούλου Ε.¹, Τσίλιας Δ.², Σταματοπούλου Α.³, Τουλιά Γ.⁴, Αντωνάκου Α.⁵, Θεοδωράκης Ι.¹, Χανιώτης Δ.⁷

¹ΓΝΑ ΚΑΤ, ²Νοσοκομείο Παίδων Αθηνών Π.&Α. Κυριακού, ³Ευρωπαϊκό Πανεπιστήμιο Κύπρου, Εκπαιδευτικός, Ακαδημαϊκή Υπότροφος Πανεπιστήμιο Δυτικής Αττικής (ΠΑΔΑ), ⁴Πανεπιστήμιο Δυτικής Αττικής (ΠΑΔΑ) Τμήμα Νοσηλευτικής, ⁵ΓΝ Νίκαιας "Άγιος Παντελεήμων", ⁶Τμήμα Βιοϊατρικών Επιστημών, Σχολή Επιστημών Υγείας και Πρόνοιας, Πανεπιστήμιο Δυτικής Αττικής (ΠΑΔΑ)

P075 ΠΡΟΛΗΨΗ ΠΡΟΩΡΗΣ ΓΗΡΑΝΣΗΣ ΤΟΥ ΕΓΚΕΦΑΛΟΥ

Σταματοπούλου Ε.¹, Τσίλιας Δ.², Σταματοπούλου Α.³, Τουλιά Γ.⁴, Αντωνάκου Α.⁵, Θεοδωράκης Ι.¹, Χανιώτης Δ.⁷

¹ΓΝΑ ΚΑΤ, ²Νοσοκομείο Παίδων Αθηνών Π.&Α. Κυριακού, ³Πανεπιστήμιο Δυτικής Αττικής (ΠΑΔΑ), ⁴Τμήμα Νοσηλευτικής, Πανεπιστήμιο Δυτικής Αττικής (ΠΑΔΑ), ⁵ΓΝ Νίκαιας "Άγιος Παντελεήμων", ⁶Τμήμα Βιοϊατρικών Επιστημών, Σχολή Επιστημών Υγείας και Πρόνοιας, Πανεπιστήμιο Δυτικής Αττικής (ΠΑΔΑ)

P076 ΓΑΓΓΛΙΑΚΗ ΚΥΣΤΗ ΠΡΟΣΘΙΑΣ ΕΠΙΦΑΝΕΙΑΣ ΠΟΔΟΚΝΗΜΙΚΗΣ ΜΕ ΕΚΛΕΚΤΙΚΗ ΠΙΕΣΗ ΚΛΑΔΟΥ ΤΟΥ ΕΠΙΠΟΛΗΣ ΠΕΡΟΝΙΑΙΟΥ ΝΕΥΡΟΥ. ΠΑΡΟΥΣΙΑΣΗ ΠΕΡΙΣΤΑΤΙΚΟΥ

Παπαγεωργίου Φ.^{1,2}, Στεφάνου Ν.², Τσικόπουλος Κ.¹, Νατσιούλας Ν.³, Αγγελής Φ.², Αντωνίου Ι.^{1,2}

¹Ορθοπαιδικό Τμήμα, 404 ΓΣΝΛ, ²Ορθοπαιδική Κλινική, ΠΓΝ Λάρισας, ³Ορθοπαιδική Κλινική, ΝΝΑ

P077 ΕΝΔΟΜΥΕΛΙΚΟΣ ΗΛΟΣ ΜΕ ΜΑΝΔΥΑ ΤΣΙΜΕΝΤΟΥ ΜΕ ΑΝΤΙΒΙΟΤΙΚΑ ΣΕ ΣΥΝΔΥΑΣΜΟ ΜΕ ΚΡΗΜΝΟ ΕΣΩ ΓΑΣΤΡΟΚΝΗΜΙΟΥ ΜΥΟΣ ΠΡΟΣ ΑΝΤΙΜΕΤΩΠΙΣΗ ΛΟΙΜΩΞΗΣ ΑΝΟΙΚΤΟΥ ΚΑΤΑΓΜΑΤΟΣ ΚΝΗΜΗΣ

Νατσιούλας Ν.¹, Μουστάκης Ν.⁴, Παπουτσής Κ.¹, Στεφάνου Ν.³,

Παπαγεωργίου Φ.^{2,3}
¹Ορθοπαιδική Κλινική, ΝΝΑ, ²Ορθοπαιδικό Τμήμα, 404 ΓΣΝΛ, ³Ορθοπαιδική Κλινική, ΠΓΝ Λάρισας, ⁴Κλινική Πλαστικής και Επανορθωτικής Χειρουργικής, ΝΝΑ

P078 ΣΒΑΝΝΩΜΑ ΚΝΗΜΙΑΙΟΥ ΚΑΙ ΕΣΩ ΠΕΛΜΑΤΙΚΟΥ ΝΕΥΡΟΥ ΩΣ ΑΙΤΙΑ ΑΛΓΟΥΣ ΚΑΙ ΥΠΑΙΣΘΗΣΙΑΣ ΠΟΔΟΚΝΗΜΙΚΗΣ - ΑΚΡΟΥ ΠΟΔΟΣ. ΠΑΡΟΥΣΙΑΣΗ ΠΕΡΙΣΤΑΤΙΚΟΥ

Νατσιούλας Ν.¹, Παπουτσής Κ.¹, Στεφάνου Ν.², **Παπαγεωργίου Φ.**^{2,3}

¹Ορθοπαιδική Κλινική, ΝΝΑ, ²Ορθοπαιδική Κλινική, ΠΓΝ Λάρισας, ³Ορθοπαιδικό Τμήμα, 404 ΓΣΝΛ

P079 ΡΗΞΕΙΣ ΑΧΙΛΛΕΙΟΥ ΤΕΝΟΝΤΑ. ΕΠΙΔΗΜΙΟΛΟΓΙΑ, ΤΕΧΝΙΚΕΣ ΧΕΙΡΟΥΡΓΙΚΗΣ ΑΝΤΙΜΕΤΩΠΙΣΗΣ ΚΑΙ ΛΕΙΤΟΥΡΓΙΚΑ ΑΠΟΤΕΛΕΣΜΑΤΑ ΒΑΣΕΙ ΤΗΣ ΕΜΠΕΙΡΙΑΣ ΕΝΟΣ ΚΕΝΤΡΟΥ

Στεφάνου Ν.¹, Παπαγεωργίου Φ.^{1,2}, Ακρίβος Β.¹, Κουτάλος Α.¹, Βαρυτιμίδης Σ.¹, Νταϊλιάνια Ζ.^{1,3}

¹Ορθοπαιδική Κλινική, ΠΓΝ Λάρισας, ²Ορθοπαιδικό Τμήμα, 404 ΓΣΝΛ, ³Κλινική Χειρουργικής Χεριού, Άνω άκρου - Μικροχειρουργικής, Ιασώ Θεσσαλίας

P080 ΡΗΞΕΙΣ ΚΑΤΑΦΥΤΙΚΟΥ ΤΕΝΟΝΤΑ ΤΟΥ ΜΕΙΖΟΝΟΣ ΘΩΡΑΚΙΚΟΥ ΜΥΟΣ: Η ΕΜΠΕΙΡΙΑ ΕΝΟΣ ΤΡΙΤΟΒΑΘΜΙΟΥ ΚΕΝΤΡΟΥ ΣΤΗ ΧΕΙΡΟΥΡΓΙΚΗ

ΑΝΤΙΜΕΤΩΠΙΣΗ ΜΙΑΣ ΙΔΙΑΙΤΕΡΗΣ ΑΘΛΗΤΙΚΗΣ ΚΑΚΩΣΗΣ

Αγγελής Φ.¹, **Στεφάνου Ν.**¹, Παπαγεωργίου Φ.^{1,2}, Αντωνίου Ι.^{1,2}, Νταϊλιάνια Ζ.^{1,3}, Βαρυτιμίδης Σ.¹

¹Ορθοπαιδική Κλινική, ΠΓΝ Λάρισας, ²Ορθοπαιδικό Τμήμα, 404 ΓΣΝΛ, ³Κλινική Χειρουργικής Χεριού, Άνω άκρου - Μικροχειρουργικής, Ιασώ Θεσσαλίας

P081 ΜΗ ΕΠΕΜΒΑΤΙΚΗ ΔΙΑΓΝΩΣΗ ΤΟΥ ΚΑΡΚΙΝΟΥ ΤΟΥ ΕΝΔΟΜΗΤΡΙΟΥ ΣΕ ΓΥΝΑΙΚΕΣ ΜΕ ΑΝΩΜΑΛΗ ΚΟΛΠΙΚΗ ΑΙΜΟΡΡΟΙΑ: ΣΥΓΚΡΙΣΗ ΤΡΙΣΔΙΑΣΤΑΤΟΥ ΥΠΕΡΗΧΟΥ, ΔΙΣΔΙΑΣΤΑΤΟΥ ΥΠΕΡΗΧΟΥ ΚΑΙ ΤΡΙΣΔΙΑΣΤΑΤΟΥ ΝΤΟΠΛΕΡ

Ξυδιάς Ε.^{1,2}, Καλαντζή Σ.², Κούτρα Ι.², Κουτίνη Μ.³, Τσάκος Η.¹, Ζιώγας Α.²

¹Embryoclinic, ²Πανεπιστήμιο Θεσσαλίας, Σχολές Επιστημών Υγείας, Τμήμα Ιατρικής, ³Δημοκρίτειο Πανεπιστήμιο Θράκης, Σχολές Επιστημών Υγείας, Τμήμα Ιατρικής

P082 ΕΚΤΙΜΗΣΗ ΤΗΣ ΔΙΗΘΗΣΗΣ ΤΟΥ ΜΥΟΜΗΤΡΙΟΥ ΣΕ ΓΥΝΑΙΚΕΣ ΜΕ ΚΑΡΚΙΝΟ ΤΟΥ ΕΝΔΟΜΗΤΡΙΟΥ: ΣΥΓΚΡΙΣΗ ΤΟΥ ΤΡΙΣΔΙΑΣΤΑΤΟΥ ΥΠΕΡΗΧΟΥ, ΤΟΥ ΔΙΣΔΙΑΣΤΑΤΟΥ ΚΑΙ ΤΗΣ ΜΑΓΝΗΤΙΚΗΣ ΤΟΜΟΓΡΑΦΙΑΣ

Ξυδιάς Ε.^{1,2}, Καλαντζή Σ.², Κούτρα Ι.², Τσάκος Η.¹, Καμαρέτσος Ε.³, Ζιώγας Α.²

¹EmbryoClinic, ²Πανεπιστήμιο Θεσσαλίας, Σχολές Επιστημών Υγείας, Τμήμα Ιατρικής, ³ΓΝ Τρικάλων

P083 ΕΚΤΙΜΗΣΗ ΤΟΥ ΣΥΝΔΡΟΜΟΥ ΠΟΛΥΚΥΣΤΙΚΩΝ ΩΟΘΗΚΩΝ ΜΕ ΤΗ ΧΡΗΣΗ ΤΕΧΝΙΚΩΝ ΤΡΙΣΔΙΑΣΤΑΤΟΥ ΥΠΕΡΗΧΟΥ

Ζιώγας Α.¹, Τσάκος Η.², Ντανίκα Ά.³, Εμμανουήλ Β.⁴, Μπίμπα Κ.², **Ξυδιάς Ε.**^{1,2}

¹Πανεπιστήμιο Θεσσαλίας, Σχολή Επιστημών Υγείας, Τμήμα Ιατρικής, ²EmbryoClinic, ³Πανεπιστήμιο Ιωαννίνων, Σχολή Επιστημών Υγείας, Τμήμα Ιατρικής, ⁴Δημοκρίτειο Πανεπιστήμιο Θράκης, Σχολή Επιστημών Υγείας, Τμήμα Ιατρικής

P084 ΣΥΓΚΡΙΣΗ ΤΗΣ ΝΕΑΣ ΤΕΧΝΙΚΗΣ HYFOSY ΜΕ ΤΗΝ HYCOSY ΚΑΙ ΤΗΝ ΥΣΤΕΡΟΣΑΛΠΙΓΓΟΓΡΑΦΙΑ ΓΙΑ ΤΗΝ ΑΞΙΟΛΟΓΗΣΗ ΤΗΣ ΒΑΤΟΤΗΤΑΣ ΤΩΝ ΣΑΛΠΙΓΓΩΝ ΣΕ ΓΥΝΑΙΚΕΣ ΜΕ ΥΠΟΓΟΝΙΜΟΤΗΤΑ

Ξυδιάς Ε.^{1,2}, Ντανίκα Ά.³, Κουτίνη Μ.⁴, Εμμανουήλ Β.⁴, Ζιώγας Α.¹, Τσάκος Η.²

¹Πανεπιστήμιο Θεσσαλίας, Σχολή Επιστημών Υγείας, Τμήμα Ιατρικής, ²EmbryoClinic, ³Πανεπιστήμιο Ιωαννίνων, Σχολή Επιστημών Υγείας, Τμήμα Ιατρικής, ⁴Δημοκρίτειο Πανεπιστήμιο Θράκης, Σχολή Επιστημών Υγείας, Τμήμα Ιατρικής

P085 ΧΡΗΣΗ ΔΙΠΛΗΣ ΠΕΡΙΠΑΡΣΗΣ ΓΙΑ ΣΥΓΚΛΕΙΣΗ ΤΡΑΥΜΑΤΟΣ ΜΕΤΑ ΑΠΟ ΕΚΤΟΜΗ ΑΔΕΝΩΜΑΤΟΣ ΤΗΣ ΘΗΛΗΣ ΤΟΥ ΜΑΣΤΟΥ: ΜΙΑ ΠΑΡΟΥΣΙΑΣΗ ΠΕΡΙΣΤΑΤΙΚΟΥ

Τσάκος Η.¹, **Ξυδιάς Ε.**^{1,2}, Μπίμπα Κ.¹, Κουτίνη Μ.³, Ταγάρ Β.⁴, Ζιώγας Α.²

¹EmbryoClinic, ²Πανεπιστήμιο Θεσσαλίας, Σχολή Επιστημών Υγείας, Τμήμα Ιατρικής, ³Δημοκρίτειο Πανεπιστήμιο Θράκης, Σχολή Επιστημών Υγείας, Τμήμα Ιατρικής, ⁴Αριστοτέλειο Πανεπιστήμιο Θεσσαλονίκης, Σχολή Επιστημών Υγείας, Τμήμα Ιατρικής



- P086** **ΛΕΙΟΜΥΟΣΑΡΚΩΜΑ ΣΤΗ ΜΗΤΡΑ ΜΕ ΣΥΓΧΡΟΝΗ ΠΑΡΑΓΩΓΗ Β-ΧΟΡΙΑΚΗΣ ΓΟΝΑΔΟΤΡΟΠΙΝΗΣ: ΕΝΑ ΣΠΑΝΙΟ ΚΛΙΝΙΚΟ ΠΕΡΙΣΤΑΤΙΚΟ**
Τσάκος Η.¹, Ζιώγας Α.², Μπίμπα Κ.¹, Ντανίκα Α.³, Κούτρα Ι.², **Ξυδιός Ε.**^{1,2}
¹EmbryoClinic, ²Πανεπιστήμιο Θεσσαλίας, Σχολή Επιστημών Υγείας, Τμήμα Ιατρικής, ³Πανεπιστήμιο Ιωαννίνων, Σχολή Επιστημών Υγείας, Τμήμα Ιατρικής
- P087** **ΣΠΑΝΙΕΣ ΠΕΡΙΠΤΩΣΕΙΣ ΜΕΣΕΓΧΥΜΑΤΙΚΩΝ ΚΑΚΟΗΘΩΝ ΟΓΚΩΝ ΠΟΥ ΕΚΚΡΙΝΟΥΝ Β-ΧΟΡΙΑΚΗ ΓΟΝΑΔΟΤΡΟΠΙΝΗ: ΜΙΑ ΣΥΣΤΗΜΑΤΙΚΗ ΑΝΑΣΚΟΠΗΣΗ ΤΗΣ ΒΙΒΛΙΟΓΡΑΦΙΑΣ**
Ζιώγας Α.¹, **Ξυδιός Ε.**^{1,2}, Στριάγκας Β.³, Ταγάρα Β.³, Εμμανουήλ Β.⁴, Τσάκος Η.²
¹Πανεπιστήμιο Θεσσαλίας, Σχολή Επιστημών Υγείας, Τμήμα Ιατρικής, ²EmbryoClinic, ³Αριστοτέλειο Πανεπιστήμιο Θεσσαλονίκης, Σχολή Επιστημών Υγείας, Τμήμα Ιατρικής, ⁴Δημοκρίτειο Πανεπιστήμιο Θράκης, Σχολή Επιστημών Υγείας, Τμήμα Ιατρικής
- P088** **ΤΡΕΧΟΥΣΕΣ ΘΕΡΑΠΕΥΤΙΚΕΣ ΠΡΟΣΕΓΓΙΣΕΙΣ ΓΙΑ ΤΗΝ ΙΣΘΜΟΚΗΛΗ: ΜΙΑ ΣΥΣΤΗΜΑΤΙΚΗ ΑΝΑΣΚΟΠΗΣΗ ΤΗΣ ΔΙΑΘΕΣΙΜΗΣ ΒΙΒΛΙΟΓΡΑΦΙΑΣ**
Ξυδιός Ε.^{1,2}, Παπαγεωργίου Κ.¹, Δρακάκη Α.¹, Αγαθοκλέους Ε.¹, Τσάκος Η.², Ζιώγας Α.¹
¹Πανεπιστήμιο Θεσσαλίας, Σχολή Επιστημών Υγείας, Τμήμα Ιατρικής, ²EmbryoClinic
- P089** **ΠΥΕΛΙΚΗ ΦΛΕΒΙΚΗ ΝΟΣΟΣ: ΠΑΡΟΥΣΙΑΣΗ ΤΡΙΩΝ ΠΕΡΙΣΤΑΤΙΚΩΝ**
Θεοδωρίδης Π., Ιατρού Ν., Μπίσδας Θ.
Ιατρικό Κέντρο Αθηνών
- P090** **ΣΥΓΚΡΙΤΙΚΗ ΜΕΛΕΤΗ ΕΚΦΡΑΣΗΣ ΤΟΥ ΣΥΣΤΗΜΑΤΟΣ ΠΡΩΤΕΙΝΩΝ P53/MDM2 ΣΕ ΚΑΡΚΙΝΩΜΑΤΑ ΠΑΧΕΟΣ ΕΝΤΕΡΟΥ ΚΑΙ ΛΑΡΥΓΓΑ**
Νιώτης Α.¹, **Τσιάμπας Ε.**², Φωτιάδης Π.³, Κυροδήμος Ε.⁴, Δημητρούλης Δ.¹, Μαστρονικολής Ν.⁵, Καβαντζάς Ν.⁶, Κωνσταντινίδης Κ.¹
¹Β' Προπαιδευτική Χειρουργική Κλινική ΕΚΠΑ, ΓΝΑ Λαϊκό, ²Τμήμα Κυτταρολογίας, 417 ΝΙΜΤΣ, ³Χειρουργική Κλινική, 424 ΓΣΝΕ, ⁴Α' Πανεπιστημιακή ΩΡΛ Κλινική, ΓΝΑ Ιπποκράτειο, ⁵Πανεπιστημιακή ΩΡΛ Κλινική, ΓΝ Πατρών, ⁶Α' Εργαστήριο Παθολογικής Ανατομικής ΕΚΠΑ, ΓΝΑ Λαϊκό
- P091** **ΑΙΜΟΦΑΓΟΚΥΤΤΑΡΙΚΟ ΣΥΝΔΡΟΜΟ ΚΑΙ ΕΝΔΟΚΟΙΛΙΑΚΕΣ ΛΟΙΜΩΞΕΙΣ: ΠΑΡΟΥΣΙΑΣΗ ΔΥΟ ΠΕΡΙΣΤΑΤΙΚΩΝ**
Ναθαναηλίδου Μ., Σιταρίδης Κ., Χατζηγιωάννης Γ., Τσοποζίδης Χ., **Μπουλας Κ.**, Χατζηγεωργιάδης Α.
Χειρουργική Κλινική, ΓΝ Δράμας
- P092** **ΕΚΤΕΤΑΜΕΝΗ ΝΕΚΡΩΤΙΚΗ ΜΥΟΣΙΤΙΔΑ ΣΕ ΑΣΘΕΝΗ ΜΕ ΕΞΑΡΣΗ ΣΥΣΤΗΜΑΤΙΚΟΥ ΕΡΥΘΗΜΑΤΩΔΗ ΛΥΚΟΥ**
Ναθαναηλίδου Μ., Σιταρίδης Κ., Χατζηγιωάννης Γ., Τσοποζίδης Χ., **Μπουλας Κ.**, Χατζηγεωργιάδης Α.
Χειρουργική Κλινική, ΓΝ Δράμας
- P093** **ΥΓΕΙΟΝΟΜΙΚΗ ΣΧΕΔΙΑΣΗ ΚΑΙ ΥΠΟΣΤΗΡΙΞΗ ΕΠΙΧΕΙΡΗΣΕΩΝ ΔΥΝΑΜΕΩΝ ΤΗΣ ΕΥΡΩΠΑΙΚΗΣ ΕΝΩΣΗΣ ΣΤΑ ΠΛΑΙΣΙΑ ΤΗΣ ΚΟΙΝΗΣ ΠΟΛΙΤΙΚΗΣ ΑΣΦΑΛΕΙΑΣ ΚΑΙ ΑΜΥΝΑΣ**
Τσελεπίδης Σ.
ΕΣΕΕΕ / ΟΗQ-ACOS CJMED
- P094** **ΑΛΩΠΕΚΙΑ ΜΕΤΑ ΑΠΟ ΧΗΜΕΙΟΘΕΡΑΠΕΙΑ: Η ΨΥΧΟΛΟΓΙΚΗ ΔΙΑΣΤΑΣΗ**
Καρκαλέτσος Γ.
Ογκολογική Κλινική, ΓΝΑ Ο Ευαγγελισμός
- P095** **ΠΑΡΑΓΟΝΤΕΣ ΥΠΟΚΙΝΗΣΗΣ ΣΕ ΣΧΕΣΗ ΜΕ ΤΟ ΕΡΓΑΣΙΑΚΟ ΠΕΡΙΒΑΛΛΟΝ: Ο ΒΑΘΜΟΣ ΠΟΥ ΕΠΗΡΕΑΖΟΥΝ ΤΟ ΕΡΓΑΤΙΚΟ ΔΥΝΑΜΙΚΟ ΤΗΣ ΠΦΥ ΣΤΗΝ ΚΡΗΤΗ**
Καραθανάση Κ.¹, Πετυχάκη Δ.²
¹Γ'ΣΣ/ΓΣΣ-Ο, ²Τμήμα Βελτίωσης και Ελέγχου Ποιότητας, 7η ΥΠΕ
- P096** **Η ΣΥΜΒΟΛΗ ΤΩΝ ΠΛΗΡΟΦΟΡΙΑΚΩΝ ΣΥΣΤΗΜΑΤΩΝ ΣΤΑ ΔΗΜΟΣΙΑ ΝΟΣΟΚΟΜΕΙΑ ΚΑΙ ΣΤΗ ΛΕΙΤΟΥΡΓΙΑ ΤΩΝ ΤΕΠ ΚΑΙ Η ΙΚΑΝΟΠΟΙΗΣΗ ΤΩΝ ΕΡΓΑΖΟΜΕΝΩΝ ΑΠΟ ΤΗ ΧΡΗΣΗ ΤΟΥΣ**
Καραθανάση Κ.¹, Πίκουλα Σ.²
¹Γ'ΣΣ/ΓΣΣ-Ο, ²Διεύθυνση Πληροφορικής, Τζάνειο Νοσοκομείο
- P097** **ΜΕΤΕΓΧΕΙΡΗΤΙΚΟΣ ΕΙΛΕΟΣ ΜΗΧΑΝΙΚΟΥ ΤΥΠΟΥ ΑΠΟ ΠΑΡΟΧΕΤΕΥΣΗ ΤΥΠΟΥ ΒΛΑΚΕ**
Φωτιάδης Π., **Καραστεργίου Τ.**, Περμεκερλής Α., Τεπελίδης Χ., Μιχαηλίδης Α., Κουριδάκης Π.
Β' Χειρουργική Κλινική, 424 ΓΣΝΕ
- P098** **ΕΚΚΟΛΠΩΜΑΤΙΤΙΔΑ ΤΥΦΛΟΥ ΠΡΟΣΟΜΟΙΑΖΟΥΣΑ ΜΕ ΟΞΕΙΑ ΣΚΩΛΗΚΟΕΙΔΙΤΙΔΑ**
Φωτιάδης Π., **Τεπελίδης Χ.**, Περμεκερλής Α., Καραστεργίου Τ., Παρισίδης Σ., Κουριδάκης Π.
Β' Χειρουργική Κλινική, 424 ΓΣΝΕ
- P099** **Ο ΦΟΒΟΣ ΤΩΝ ΕΠΑΓΓΕΛΜΑΤΙΩΝ ΥΓΕΙΑΣ ΠΦΥ ΓΙΑ ΤΟΝ SARS-COV-2 ΚΑΙ Ο ΡΟΛΟΣ ΤΗΣ ΗΓΕΣΙΑΣ ΣΤΗΝ ΠΕΡΙΟΔΟ ΤΗΣ ΠΑΝΔΗΜΙΑΣ**
Καραθανάση Κ.¹, Σκευοφύλαξ Ρ.²
¹Γ'ΣΣ/ΓΣΣ-Ο, ²Κέντρο Υγείας Σπάτων
- P100** **ΨΥΧΙΚΗ ΑΝΘΕΚΤΙΚΟΤΗΤΑ ΥΓΕΙΟΝΟΜΙΚΟΥ ΠΡΟΣΩΠΙΚΟΥ ΝΟΣΟΚΟΜΕΙΩΝ ΦΘΙΩΤΙΔΑΣ ΚΑΤΑ ΤΗ ΔΙΑΡΚΕΙΑ ΤΗΣ ΠΑΝΔΗΜΙΑΣ ΚΑΙ ΟΙ ΣΤΑΣΕΙΣ ΚΑΙ ΑΝΤΙΛΗΨΕΙΣ ΤΟΥΣ ΑΠΕΝΑΝΤΙ ΣΤΟΝ ΕΜΒΟΛΙΑΣΜΟ ΤΗΣ ΝΟΣΟΥ**
Καραθανάση Κ.¹, Μπαρμπούτας Ι.²
¹Γ'ΣΣ/ΓΣΣ-Ο, ²ΕΑΠ
- P101** **PRIMARY ANORECTAL MALIGNANT MELANOMA: CASE PRESENTATION AND PATIENT MANAGEMENT**
Ανεμούλης Μ.¹, **Χριστοδούλου Χ.**², **Βλαστός Α.**¹, **Δήμζα Ι.**¹, Καχτσιδης Β¹, Μηλιάρας Δ¹
¹Ιατρική σχολή ΑΠΘ, ²Βιοκλινική Θεσσαλονίκης



- P102** **ΕΠΑΝΑΛΗΨΗ ΕΝΔΟΔΟΝΤΙΚΗΣ ΘΕΡΑΠΕΙΑΣ - ΕΝΔΕΙΞΕΙΣ, ΑΝΤΕΝΔΕΙΞΕΙΣ, ΠΕΡΙΣΤΑΤΙΚΑ**
Πασσαλίδου Σ., Κολλαίτη Α.
Ναυτικό Νοσοκομείο
- P103** **ΑΝΑΛΥΣΗ ΚΟΣΤΟΥΣ - ΑΠΟΤΕΛΕΣΜΑΤΙΚΟΤΗΤΑΣ ΤΗΣ ΠΡΟΣΘΗΚΗΣ ΑΝΑΚΙΝΡΑ ΣΤΗΝ ΤΥΠΙΚΗ ΘΕΡΑΠΕΙΑ ΜΕ REMDESIVIR ΚΑΙ DEXAMETHASONE ΣΕ COVID-19 ΝΟΣΗΛΕΥΟΜΕΝΟΥΣ ΑΣΘΕΝΕΙΣ**
Χατζηγεωργίου Ν.¹, Καραντώνη Ε.², Αθανασόπουλος Ι.²
¹Διεύθυνση Φαρμακευτικού Τομέα, Τμήμα Κλινικής Φαρμακευτικής, 251 ΓΝΑ, ²Β' Παθολογική Κλινική, Τμήμα COVID, 251 ΓΝΑ
- P104** **ΣΑΚΧΑΡΩΔΗΣ ΔΙΑΒΗΤΗΣ, ΠΕΡΙΟΔΟΝΤΙΤΙΔΑ ΚΑΙ Ο ΣΥΣΧΕΤΙΣΜΟΣ ΑΥΤΩΝ ΣΤΗ ΣΤΟΜΑΤΙΚΗ ΥΓΕΙΑ**
Χαρίσης Ε., Καβακλόγλου Σ., Αγκύρογλου Μ.
Ιδιωτικό Οδοντιατρείο
- P105** **ΠΕΡΙΟΔΟΝΤΙΤΙΔΑ ΚΑΙ ΣΥΣΤΗΜΑΤΙΚΑ ΝΟΣΗΜΑΤΑ**
Χαρίσης Ε., **Καβακλόγλου Σ., Αγκύρογλου Μ.**
Ιδιωτικό Οδοντιατρείο
- P106** **ΟΣΤΕΟΝΕΚΡΩΣΗ ΤΩΝ ΓΝΑΘΩΝ ΑΠΟ ΛΗΨΗ ΔΙΦΩΣΦΟΝΙΚΩΝ**
Χαρίσης Ε., Καβακλόγλου Σ., Αγκύρογλου Μ.
Ιδιωτικό Οδοντιατρείο
- P107** **ΚΑΤΕΥΘΥΝΟΜΕΝΗ ΟΣΤΙΚΗ ΑΝΑΓΕΝΝΗΣΗ (ΚΟΑ), (GUIDED BONE REGENERATION - GBR) ΜΕ ΤΗ ΒΟΗΘΕΙΑ ΤΡΙΣΔΙΑΣΤΑΤΟΥ ΠΛΕΓΜΑΤΟΣ ΤΙΤΑΝΙΟΥ ΣΕ ΑΤΡΟΦΙΚΗ ΓΝΑΘΟ**
Χαρίσης Ε., Τσαμής Χ., Παπαηλιαδής Η.
Ιδιωτικό Οδοντιατρείο
- P108** **ΑΝΤΙΛΗΨΕΙΣ ΚΑΙ ΣΤΑΣΕΙΣ ΕΠΑΓΓΕΛΜΑΤΙΩΝ ΥΓΕΙΑΣ ΤΡΙΤΟΒΑΘΜΙΟΥ ΠΑΙΔΙΑΤΡΙΚΟΥ ΝΟΣΟΚΟΜΕΙΟΥ ΤΗΣ ΑΤΤΙΚΗΣ ΣΧΕΤΙΚΑ ΜΕ ΤΟΝ ΕΜΒΟΛΙΑΣΜΟ ΑΝΗΛΙΚΩΝ ΓΙΑ ΤΗΝ ΠΡΟΛΗΨΗ ΙΟΓΕΝΩΝ ΝΟΣΗΜΑΤΩΝ ΜΕ ΕΠΙΚΕΝΤΡΩΣΗ ΣΤΗ ΝΟΣΟ COVID-19**
Χριστόπουλος Π.^{1,2}, Σταθοπούλου Σ.², Αναγνώστου Μ.², Λάρδα Α.², Καραθανάση Κ.¹, Ρόκα Β.¹
¹Ελληνικό Ανοικτό Πανεπιστήμιο, ²ΓΝ Παιδων Πεντέλης
- P109** **ΣΥΣΧΕΤΙΣΗ ΤΗΣ ΕΚΦΡΑΣΗΣ ΤΗΣ ΟΓΚΟΚΑΤΑΣΤΑΛΤΙΚΗΣ ΠΡΩΤΕΪΝΗΣ**
Κουτσουμπάρης Δ., Κωνσταντίνου Ε., Μόσχος Γ., Φράγκου Αικ., Τζημαγιώργης Γ., Χατζηβασιλείου Γ. Ε.
Εργαστήριο Βιολογικής Χημείας ΑΠΘ
- P110** **ΕΠΑΓΓΕΛΜΑΤΙΚΗ ΕΞΟΥΘΕΝΩΣΗ, ΨΥΧΙΚΗ ΑΝΘΕΚΤΙΚΟΤΗΤΑ, ΠΟΙΟΤΗΤΑ ΖΩΗΣ ΣΧΕΤΙΖΟΜΕΝΗ ΜΕ ΤΗΝ ΥΓΕΙΑ ΚΑΙ ΕΠΑΓΓΕΛΜΑΤΙΚΗ ΙΚΑΝΟΠΟΙΗΣΗ ΚΟΙΝΟΤΙΚΩΝ ΦΑΡΜΑΚΟΠΟΙΩΝ ΣΕ ΠΕΡΙΟΧΗ ΤΗΣ ΑΝΑΤΟΛΙΚΗΣ ΜΑΚΕΔΟΝΙΑΣ**
Τσολάκη Μ.¹, Φιλιούση Μ.², Ρόκα Β.³,
¹Ιδιωτικό Φαρμακείο
²Περιφερειακό Ιατρείο Πρώτης, ΚΥ Ροδολίβους Σερρών
³ΓΕΝ/ΔΥΓ3, Ελληνικό Ανοικτό Πανεπιστήμιο
- P111** **ΤΡΟΦΟΔΗΛΗΤΗΡΙΑΣΕΙΣ ΜΟΙΡΑΙΕΣ ΓΙΑ ΤΗ ΖΩΗ**
Μπλέτσας Κ., Θεοχάρη Ε.-Ρ.
Στρατιωτική Σχολή Αξιωματικών Σωμάτων

ΔΟΥΦΟΡΙΚΑ ΣΥΜΠΟΣΙΑ / ΔΟΥΦΟΡΙΚΕΣ ΔΙΑΛΕΞΕΙΣ



**ΔΟΥΦΟΡΙΚΑ ΣΥΜΠΟΣΙΑ /
ΔΟΥΦΟΡΙΚΕΣ ΔΙΑΛΕΞΕΙΣ****ΠΑΡΑΣΚΕΥΗ 4 ΝΟΕΜΒΡΙΟΥ 2022
ΑΜΦΙΤΡΥΩΝΑΣ II****19:30-21:00****ΔΟΥΦΟΡΙΚΟ ΣΥΜΠΟΣΙΟ****ΚΑΡΔΙΟ-ΝΕΦΡΟ ΜΕΤΑΒΟΛΙΚΗ ΘΕΡΑΠΕΥΤΙΚΗ
ΠΡΟΣΕΓΓΙΣΗ ΣΤΟ ΔΙΑΒΗΤΗ ΤΥΠΟΥ 2. ΑΠΟ ΤΗΝ
ΕΥΓΛΥΚΑΙΜΙΑ ΣΤΗΝ ΠΡΟΣΤΑΣΙΑ ΟΡΓΑΝΩΝ**Προεδρείο: **Παναγιώτης Κόκκορης**, Διευθυντής
Ενδοκρινολογικής Κλινικής, Διευθυντής Τμήματος
Έρευνας, 251 ΓΝΑ

Ομιλητές

Γιώργος Τσιάντας, Γενικός Αρχίατρος, Παθολόγος με
μετεκπαίδευση στο Σακχαρώδη Διαβήτη, Συντονιστής Διευθυντής
Β' Παθολογικής Κλινικής, 424 ΓΣΝΕ**Γιάννης Ντούπης**, Παθολόγος με εξειδίκευση στο Σακχαρώδη
Διαβήτη, Διδάκτωρ Πανεπιστημίου Αθηνών, Διευθυντής
Παθολογικού Τμήματος & Διαβητολογικού Ιατρείου, ΝΝΑΜε την ευγενική χορηγία της  **Boehringer
Ingelheim****ΣΑΒΒΑΤΟ 5 ΝΟΕΜΒΡΙΟΥ 2022****ΑΛΕΞΑΝΔΡΟΣ II****11:30-12:00****ΔΟΥΦΟΡΙΚΗ ΔΙΑΛΕΞΗ****ΓΑΣΤΡΟΣΤΟΜΙΑ. ΜΙΑ ΠΡΟΤΑΣΗ ΣΤΗΝ ΟΔΟ
ΧΟΡΗΓΗΣΗΣ ΓΙΑ ΔΙΑΤΡΟΦΗ**Προεδρείο: Πλοίαρχος (ΥΙ) **Ιωάννης Κατσιαδράμης**, ΠΝ,
Διευθυντής ΜΕΘ, 424 ΓΣΝΕ**Εντερική τεχνητή διατροφή (ενδείξεις/ αντενδείξεις)**Σμχος (ΥΙ) **Γεώργιος Ανθόπουλος**, Αναισθησιολόγος-
Εντατικολόγος, Διευθυντής ΜΕΘ, 251 ΓΝΑ**Διατροφικά θεραπευτικά πρωτοκόλλα: διατροφική
αξιολόγηση και θρεπτικές ανάγκες ασθενών**Αρχίατρος (ΥΙ) **Αννα Βεμβετσού**, Αναισθησιολόγος-
Εντατικολόγος, Επιμελήτρια ΜΕΘ, 424 ΓΣΝΕΜε την ευγενική χορηγία της  **MAVROGENIS**
ΕΠΙΧΕΙΡΗΣΙΑΚΗ ΥΓΕΙΑ**Axion Health**
Medical**DynaMesh®**
by FEG Textiltechnik mbHTailored Implants
made of PVDF**Hernias****Axion Health**
Medical

τηλ.: 210 9412775

info@axionhealth.gr

www.axionhealth.gr

ΓΕΝΙΚΕΣ ΠΛΗΡΟΦΟΡΙΕΣ

Ημερομηνία και τόπος διεξαγωγής

3-6 Νοεμβρίου 2022 Θεσσαλονίκη, Ξενοδοχείο Makedonia Palace
(Λεωφ. Μεγ. Αλεξάνδρου 2, 54640 Θεσσαλονίκη, τηλ.: 2310 897197, www.makedoniapalace.com)

Επίσημη γλώσσα

Η επίσημη γλώσσα του συνεδρίου είναι η ελληνική και η αγγλική για τις διαλέξεις των προσκεκλημένων ομιλητών από το εξωτερικό.

Μοριοδότηση συνεδρίου

Στο Συνέδριο χορηγούνται **30** μόρια Συνεχιζόμενης Ιατρικής Εκπαίδευσης (CME-CPD credits) από τον Πανελλήνιο Ιατρικό Σύλλογο και **20** μονάδες Συνεχιζόμενης Νοσηλευτικής Εκπαίδευσης από την Ένωση Νοσηλευτών Ελλάδος.

Πιστοποιητικό

Σε όλους τους συμμετέχοντες του συνεδρίου θα δοθεί πιστοποιητικό συμμετοχής. Για την παραλαβή του πιστοποιητικού απαιτείται η παρακολούθηση του 60% του συνολικού χρόνου του επιστημονικού προγράμματος, σύμφωνα με τη σχετική εγκύκλιο του ΕΟΦ. Δεν προσμετρούνται τα δορυφορικά συμπόσια ή δορυφορικές διαλέξεις. Θα υπάρχει σύστημα καταμέτρησης (barcode). Τα πιστοποιητικά θα αποσταλούν ηλεκτρονικά και αφού πρώτα συμπληρωθεί και υποβληθεί στη γραμματεία του δελτίο αξιολόγησής του.

Κονκάρδα συνεδρίου

Όλοι οι συνέδριοι που θα συμμετάσχουν θα παραλάβουν από τη γραμματεία του συνεδρίου την κονκάρδα, την οποία είναι υποχρεωμένοι να την φορούν και να την σαρώνουν κατά την είσοδο και έξοδό τους από τις συνεδριακές αίθουσες.

Στολή

Οι εν ενεργεία Στρατιωτικοί θα πρέπει να φορούν τη στολή υπ' αριθμό 8 σε όλες τις εκδηλώσεις του Συνεδρίου, εκτός του επίσημου δείπνου στο οποίο θα πρέπει να φορούν επίσημο ένδυμα.

Οπτικά μέσα - Τεχνική γραμματεία

Όλες οι αίθουσες διεξαγωγής του συνεδρίου θα είναι τεχνικά εξοπλισμένες για τις παρουσιάσεις μέσω Η/Υ. Το υλικό της παρουσίασης θα πρέπει να παραδίδεται μία τουλάχιστον ώρα πριν από κάθε συνεδρίαση στην ειδική τεχνική γραμματεία.

Επίσημη τελετή έναρξης

Η εναρκτήρια τελετή θα πραγματοποιηθεί την Πέμπτη 3 Νοεμβρίου 2022 και ώρα 20.15-21.30 στην αίθουσα Αλέξανδρος Ι, στο ξενοδοχείο Makedonia Palace. Δικαίωμα συμμετοχής έχουν οι εγγεγραμμένοι συνέδριοι. Θα ακολουθήσει δεξίωση στο foyer.



Επίσημο δείπνο

Το Σάββατο 5 Νοεμβρίου 2022 και ώρα 21:00, στη Λέσχη Αξιωματικών Φρουράς Θεσσαλονίκης.

Οι προσκλήσεις του επίσημου δείπνου θα διατίθενται από τη Μόνιμη Γραμματεία του Συνεδρίου, που θα λειτουργούν στο foyer του Συνεδριακού Κέντρου καθ'όλη τη διάρκεια του Συνεδρίου.

Βράβευση εργασιών

Από την **Οργανωτική Επιτροπή** του **28^{ου} Ιατρικού Συνεδρίου Ενόπλων Δυνάμεων** θα απονεμηθούν δύο (2) βραβεία σε επιστημονικές εργασίες με έπαθλο 500€ έκαστο, με τις παρακάτω προϋποθέσεις:

α) Οι εργασίες να είναι πρωτότυπες, β) ο 1ος συγγραφέας να είναι Στρατιωτικός Ιατρός ε.ε., γ) το 50% των συγγραφέων να έχουν εγγραφεί στο 28ο ΙΣΕΔ. Η μια βράβευση θα αφορά θέμα Στρατιωτικής Ιατρικής ενώ η δεύτερη θα είναι γενικής θεματολογίας.

Από το **Σύνδεσμο Εφέδρων Αξιωματικών Ν. Αθηνών**, θα απονεμηθούν δύο (2) βραβεία σε επιστημονικές εργασίες.

Βραβείο για την καλύτερη προφορική ανακοίνωση ερευνητικού περιεχομένου στο όνομα του ερευνητού «Γεωργίου Παπανικολάου», εφέδρου ιατρού στους πολέμους 1912-13.

Βραβείο για την καλύτερη αναρτημένη ανακοίνωση κλινικής-χειρουργικής έρευνας στο όνομα του ήρωα αξιωματικού του Υγειονομικού «Φωκάς Φωκά». Και τα δύο βραβεία θα έχουν χρηματικό αντίκρισμα και βασική προϋπόθεση για την υποψηφιότητα των εργασιών προς βράβευση, ένας εκ των συγγραφέων να είναι έφεδρος αξιωματικός του υγειονομικού.

Από την **Επιστημονική Ένωση Υγειονομικών Ενόπλων Δυνάμεων (ΕΕΥΕΔ)**, θα απονεμηθούν δύο (2) βραβεία σε επιστημονικές εργασίες (με απονομή 1ου και 2ου βραβείου), που θα συνοδεύονται από χρηματικό έπαθλο 1:000€ και 500€ αντίστοιχα, με τις παρακάτω προϋποθέσεις:

Ο πρώτος των συγγραφέων να είναι Στρατιωτικός Ιατρός εν ενέργεια, βαθμού Ανθυπολοχαγού έως και Ταγματάρχου (και των αντίστοιχων των λοιπών κλάδων των Ενόπλων Δυνάμεων) και οι εργασίες να είναι πρωτότυπες.

Η απονομή των βραβείων θα γίνει κατά τη διάρκεια της Τελετής Λήξης του Συνεδρίου.

Εμπορική έκθεση

Κατά τη διάρκεια του συνεδρίου θα λειτουργεί έκθεση φαρμακευτικών προϊόντων και ιατρικών μηχανημάτων.

Ώρες λειτουργίας γραμματείας

Πέμπτη 3 Νοεμβρίου 2022	08:00 - 20:00
Παρασκευή 4 Νοεμβρίου 2022	08:00 - 20:00
Σάββατο 5 Νοεμβρίου 2022	08:00 - 21:00
Κυριακή 6 Νοεμβρίου 2022	08:00 - 14.30

Δικαίωμα συμμετοχής

Κατηγορία	Κόστος
Σύνεδροι	100€
Ειδικευόμενοι	50€
Νοσηλεύτές/τριες	50€
Άλλοι επαγγελματίες υγείας	50€
Αξιωματικοί Υγειονομικού ε.α. *	50€
Προπτυχιακοί Φοιτητές **	Δωρεάν

* Απαραίτητη η επίδειξη ταυτότητας.

** Αφορά τους προπτυχιακούς φοιτητές με την επίδειξη της φοιτητικής τους ταυτότητας.

Δεν ισχύει για τους μεταπτυχιακούς φοιτητές.

Οι παραπάνω τιμές επιβαρύνονται πλέον του ισχύοντος ΦΠΑ 24%

Το δικαίωμα συμμετοχής περιλαμβάνει:

Σύνεδροι, Ειδικευόμενοι, Νοσηλεύτές/τριες, Άλλοι επαγγελματίες υγείας, Αξιωματικοί Υγειονομικού ε.α.:

- Παρακολούθηση συνεδρίου
- Επίσκεψη στον εκθεσιακό χώρο
- Συνεδριακό υλικό
- Πιστοποιητικό συμμετοχής

Προπτυχιακοί Φοιτητές:

- Παρακολούθηση συνεδρίου
- Επίσκεψη στον εκθεσιακό χώρο
- Ταυτότητα εισόδου
- Πιστοποιητικό συμμετοχής

ΟΡΓΑΝΩΣΗ ΣΥΝΕΔΡΙΟΥ**ΜΟΝΙΜΗ ΓΡΑΜΜΑΤΕΙΑ Ι.Σ.Ε.Δ.**

424 Γενικό Στρατιωτικό Νοσοκομείο Εκπαιδεύσεως (424 ΓΣΝΕ),
Περιφερειακή Οδός Ν. Ευκαρπίας, 56429 Θεσσαλονίκη

T: 2310 207711, 2310 382013 | **F:** 2310 207711 | **E:** info@milmed.gr
www.milmed.gr

ΓΡΑΜΜΑΤΕΙΑ ΣΥΝΕΔΡΙΟΥ

Global Events
...makes the difference!
Διοργάνωση Συνεδρίων - Εκδηλώσεων

Θεσσαλονίκη: Σταδίου 50Α, 55534 Πυλαία Θεσσαλονίκης

T: 2310 247734-43, **F:** 2310 247746, **E:** info@globalevents.gr

Αθήνα: Βαλέστρα 2 & Λεωφ. Α. Συγγρού 168, 17671 Αθήνα

T: 210 3250260, **E:** athens@globalevents.gr

www.globalevents.gr



ΕΥΡΕΤΗΡΙΟ ΣΥΓΓΡΑΦΕΩΝ



ΕΥΡΕΤΗΡΙΟ ΣΥΓΓΡΑΦΕΩΝ

B		B	
Bollens R.	0105	Βάθη Α.	0063
		Βακάλη Έ.	P037
J		Βακάλου Μ.	0063
Jafar H.	0030, 0031	Βαλινός Δ.	0034
		Βαλσαμίδης Ι.	0042, 0050
K		Βαμβακά Μ.	0063
Kyritsis A.	0031	Βαργιάμη Ε.	0032
		Βαρυτιμίδης Σ.	P079, P080
L		Βασιλειάδης Α.	P020
Lotphy A.	0030, 0031	Βασιλειάδης Ε.	P045
		Βασιλειάδης Κ.	0032
P		Βασιλειάδης Π.	P051
Parinos K.	0051	Βασιλόγλου Μ.	0046
		Βάσσης Π.	0114
A		Βαχλιώτης Η.	0046
Αβραμοπούλου Α.	P055, P058, P057, P061	Βαχτσεβάνος Κ.	0071
Αγαθοκλέους Ε.	P088	Βελούδης Γ.	P068, P069
Αγγελής Φ.	P076, P080	Βέρρου Ε.	0027
Αγγελόπουλος Κ.	0115	Βίλλιας Κ.	0024, P068, P069, P071
Αγγελόπουλος Σ.	0018	Βλαστός Α.	P101
Αγκύρογλου Μ.	0070, P104, P105, P106	Βλαχαντώνη Ε.	P059, P060
Αθανασιάδου Φ.	0113, P047	Βλάχος Κ.	P056, P062, P063
Αθανασίου Δ.	0011, 0107, 0108, 0110, 0111	Βλάχου Ε.	P040
Αθανασόπουλος Ι.	P103	Βλετσης Γ.	0008, 0009, 0010, 0014, 0015, 0016, 0017, 0020, 0021, 0022
Ακρίβος Β.	P079	Βόγκος Α.	0014 0017 0022 0008 0009 0020 0021
Αλεξανδράκης Σ.	0116	Βουγαζιανός Ε.	0052
Αλοΐζος Σ.	0132	Βουγιουκλάκης Δ.	0008, 0009, 0014, 0015, 0016, 0017, 0020, 0021, 0022
Αναγνώστου Μ.	P108	Βουκελάτου Β.	0117
Αναστασάκης Μ.	P002, P003, P004, P005, P006, P007, P008, P009, P010	Βούλγαρης Γ.	0023
Αναστασιλάκης Α.	0126	Βούλτσος Π.	P051
Αναστασιλάκης Χ.	0096	Βουντουράκη Μ.	P042
Ανδρεάδης Δ.	0071	Βουτσάς Β	P012, P013
Ανδρεοπούλου Ε.	P012, P013	Βροχίδης Π.	0026
Ανεμούλης Μ.	P101	Βρυώνη Γ.	P053
Αντωνάκου Α.	P073, P074, P075	Βυζαντιάδης Τ.	0063
Αντωνίου Ι.	P076, P080	Βυτινιώτης Σ.	P053, P054
Αποστολίδης Σ.	0013		
Ασημίνα Ε.	P071		
Αταματζίδης Χ.	0073		
Αυλιώτης Γ.	0082		
Αχτάρη Μ.	0064, 0066		

Γ	Δημητρίου Ι.	0061, 0062	
Γεμουσακάκης Γ.	0018	Δημητρούλης Δ.	P090
Γερονίκος Δ.	0089	Δημόπουλος Ι.	0090
Γεφυροπούλου Ε.	P016	Δημουλά Μ.	P033
Γεωργάκης Γ.	0053Γ, 0083	Διαμαντίδου Β.	0122, 0123, 0124, 0125
Γεωργακοπούλου Ε.	0064, 0066, 0070	Διβάρη Π	0059, 0133
Γεωργιάδης Δ.	0083	Δοϊτσιδής Χ.	P002 P003, P004, P007, P010
Γεωργιάδης Χ.	0101, P034	Δονούδης Χ.	0119, 0120, 0121
Γεωργιάννος Δ.	0035, P065, P066	Δουμουλάκη Σ.	P068
Γεωργοπούλου Α.	P012, P013	Δουτσίνη Ν.	0112
Γιάντσιος Κ.	0042	Δρακάκη Α.	P088
Γιούση Β.	P022, P023, P024, P025, P026, P027, P028, P029, P032, P035		
Γιώτης Δ.	0134, P020	Ε	
Γκαλονάκη Ι.	P002, P003, P004, P005, P006, P007, P008, P009, P010	Ελένη Π.	0039
Γκάντσος Α	P020	Εμμανουήλ Β.	P083, P084, P087
Γκασιαβέλης Π.	0130	Ζ	
Γκατζιώλης Β.	0008, 0009, 0010, 0014, 0015, 0016, 0022	Ζαταγιάς Α.	0013
Γκέκα Ε.	0073	Ζαφειράκη Ε.	0084, 0085
Γκέκας Ο.	P055, P056	Ζαχαρόπουλος Γ.	0065
Γκέκας Χ.	0101, 0105, P034	Ζαπαλής Κ.	0018
Γκίνη Μ.	0116	Ζησόπουλος Δ.	0044, 0104
Γκιντίκας Σ.	0043, 0047	Ζιμπιλίδης Γ.	0107
Γκιόμηση Α.	0119, 0120, 0121, 0126	Ζιώγας Α.	P081, P082, P083, P084, P085, P086, P087, P088
Γκόγκος Ι.	0098	Ζιώγας Μ.	0034
Γκολιομύτης Σ.	0034	Ζούρος Ε.	0009, 0010, 0014, 0022
Γκρέκας Α.	0131, 0133	Ζώγκα Ε.	0088
Γούλας Α.	0046		
Γούλας Π.	0013	Η	
Γρηγοριάδης Α.	P045	Ηλιόπουλος Ι.	0102
Γρηγοριάδης Ν.	0102		
Γωγάκος Α	0027, 0028, 0029	Θ	
Γώγουλα Β.	0004	Θανατόπουλος Δ.	P034
Δ	Θεοδωράκης Ι.	P073, P074, P075	
Δάβρης Δ.	P055, P056, P057, P058, P061, P062, P063	Θεοδωρίδης Π.	P089
Δαμιανάκος Α.	0131	Θεοδωρίδης Χ.	P001
Δαμιανός Δ.	P059, P060	Θεοφανάκης Χ.	P050
Δανιάς Π.	0089	Θεοφίλη Π.	0034
Δεγεμετζόγλου Ν.	P001	Θεοχάρη Ε.-Ρ.	P111
Δεδούσης Π.	P067	Θωμάκος Ν.	P050
Δεσίπρης Γ.	0012		
Δήμζα Ι.	P101		
Δημητρέλλος Ν.	0026		
Δημητριάδου Ε.	P033		

Ι	Κατσούλης Χ.	0048	
Ιατρού Ν.	P089	Καχτσιδής Β.	P101
Ιωαννίδης Κ.	0011, 0107, 0108, 0110, 0111, 0112	Κελίδη Π.	P039, P017
Ιωάννου Ε.	P015, P016, P018, P019	Κεντεποζίδου Μ.	0081
		Κεραμιδάς Ι.	0078
		Κηπουρού Μ.	0039, 0103, 0104
		Κηρύκος Β.	P061
Κ	Κήρυκος Β.	P055, P057, P058	
Καβακλόγλου Σ	0070, P104, P105, P106	Κιτριδής Δ.	0033, 0035, P064
Καβαντζάς Ν.	0060, P090	Κιτσιούλη Ε.	P062, P063
Καζάκης Ι.	0053B	Κοβάνης Η.	0048
Κακαγιά Δ.	0023	Κολλαίτη Α.	P102
Καλαντζή Σ.	P081, P082	Κολοβός Κ.	0059, 0133
Καλαρύτης Γ.	P067	Κολοβού Π.	P017
Καλκαβούρης Η.	0090B	Κοντές Ι	0011, 0108, 0107, 0110, 0111
Καλλία Θ.	0007	Κοπανάκης Κ.	P058
Καλυβά Γ.	0003	Κορασίδη Α.	P059, P060
Καλφούντζου Α.	P031, P039	Κορφίτης Χ.	P015, P016, P018, P019
Καμαρέτσος Ε.	P082	Κότσαπας Μ.	P020
Καμινέλης Θ.	0043	Κούβαρης Γ.	P068
Καμπουρίδου Π.	P008	Κουδούνας Γ.	0047
Κανέλλης Θ.	P039 P017 P030	Κουζούπης Α.	0060
Κανέλλος Ι.	0037, 0038, 0067	Κουκουλέτας Χ.	0005
Καντζιούρα Α	0028	Κουμάρας Χ.	0042, 0049
Κάντιος Κ.	0017	Κουριδάκης Π.	0019, P097, P098
Καπαρά Α.	0046	Κουσκούλης Ν.	P046
Καραθανάση Κ	0075, 0076, P042, P043, P044, P095, P096, P099, P100, P108	Κουτάλος Α.	P079
		Κουτίνη Μ.	P081, P084, P085
		Κούτρα Ι.	P081, P082, P086
Καραϊσκού Α.	0078A	Κουτσουμπάρης Δ.	P109
Καρακωστανόγλου Β.	P051	Κουτσόπουλος Δ.	0086
Καραμαγκιώλη Ε.	P001	Κυριακούλης Δ.	0019
Καραμήτσου Α.	0018	Κυρίτσης Α.	0030
Καραμολέγκου Α.	P017	Κυροδήμος Ε.	P090
Καρανάσιος Χ.	0012	Κωνσταντινίδης Κ.	P090
Καραντώνης Ε.	P103	Κωνσταντινίδης Χ.	0134
Καραπιέρης Δ.	0041, 0078, P072	Κωνσταντινίδης Θ.	0128
Καρασουμανάκη Μ.	0075, 0076	Κωνσταντίνου Β.	0049
Καραστεργίου Τ.	0019, P097, P098	Κωνσταντίνου Γ.	0117
Καραχρήστος Χ.	P013	Κωνσταντίνου Ε.	P109
Καρκαλέτσος Γ.	P094	Κωστοπούλου Ε.	P047
Κάρκος Χ.	0047	Κωτάκος Χ.	P018
Κάρλου Χ.	P033		
Καρύδης Δ.	0011, 0107		
Κασιώτης Κ.	0084, 0085		
Κασσάρας Η.	P047		
Κατσακιώρης Χ.	0105		
Κατσαφούρος Κ.	0096		
Κατσιαφλάκας Δ.	0053Γ, 0083		
Κατσιμαγκλή Ε.	0067		
Κατσούλης Κ.	0039, 0103, 0104		

Πορφυρίου Γ.	0015, 0016, 0020,	0016, 0017, 0020, 0021
	0021	Σπυρόπουλος Β. 0129
Πουλιόπουλου Ι.	0044	Σταθοπούλου Σ. P108
Πουλόπουλος Α.	0071	Σταματελόπουλος Α. 0060
Πουλοπούλου Α.	0063	Σταματοπούλου Α. P073, P074, P075
Πράνταλος Π.	P053	Σταματοπούλου Ε. P073, P074, P076
		Στάμος Ν. 0030, 0031
		Σταρράς Α. 0053A
		Στασινός Ι. 0024
		Σταυρομήτρος Κ. 0073
		Σταυροπούλου Κ. P044
		Σταύρου Δ. 0081, 0089
		Σταύρου Σ. P050
		Στεργιάννη Χ. 0004
		Στεργίου Χ. P054
		Στέρης Β. 0086
		Στεφανάκης Κ. P017, P030, P031
		Στεφανόπουλος Π. 0132
		Στεφάνου Ν. P076, P077, P078, P079, P080
		Στριάγκας Β. P087
		Συκάς Γ. 0073
		Σφακιανάκης Β. 0005
		Σφήκας Γ. 0042, 0043, 0044, 0049, 0050
		Σωζόπουλος Θ. P021
		Σωτηρίου Ε. P018
		Σωτηροπούλου Ρ. 0023
		Σωτήρχος Θ. 0078A

Σ		Τ
Σαββίδης Ι.	0033, 0035, P064, P065	Ταγάρα Β. P085, P087
Σαββοπούλου Μ.	P036, 0053Γ	Τάγγα Π. P019
Σαρμουσάκης Σ.	0061, 0062	Ταπαζίδης Β. 0042, 0044
Σεννή Ε.	0037, 0038	Ταραντζοπούλου Α. 0132
Σεννής Π.	0037, 0039	Τάσης Ν. 0025
Σιάμος Γ.	0067	Τεπελίδης Χ. 0019, 0096, P097, P098
Σιδηροπούλου Ό.	0041, P072	Τερζής Ι. 0030, 0031
Σίμου Χ.	0032	Τζαβάρας Ι. 0086
Σιούλης Χ.	0078	Τζάκρη Δ. 0078
Σιταρίδης Κ.	P091, P092	Τζηκούλης Β. 0101, P034
Σιωνίδου Μ.	0039	Τζημαγιώργης Γ. P109
Σιώπης Δ.	P049	Τζιαφέρη Χ. 0053
Σκευοφύλαξ Ρ.	P099	Τζίκος Γ. 0013
Σκουβακλίδου Ε.	0041, 0103, 0104	Τζιμοτούδης Ν. 0089
Σκουλικάρης Ν.	P001	Τζοδούρη Γ. 0001
Σμέρος Ι.	0073	Τζουανόπουλος Α. 0086
Σολοβός Ε.	0033, 0035, P064, P066	Τζώτζου Α. 0032
Σοφός Γ.	P061	Τιέρη Χ. 0131
Σπαράγγης Ν.	0127	Τικοπούλου Β. 0002
Σπυριδάκης Ι.	0008, 0010, 0015,	

Τοκμακίδης Π.	P030, P031	Φ
Τούλας Ε.	0041, 0048	Φαλίδας Ε. P055, P056, P057, P058, P061, P062, P063
Τουλιά Γ.	P073, P074, P075	Φειδάντσης Θ. P005, P008, P009
Τραχανάς Δ.	0078A, P050	Φιλιούση Μ. 0045, P110
Τριανταφυλλίδης Α.	0024, P068, P069	Φλώρος Δ. 0024, P069
	0048	Φράγκου Αικ. P109
Τριανταφυλλίδης Σ.	0081, 0088	Φωτιάδης Π. 0019, 0060, P090, P097, P098
Τριάντης Κ.	0061, 0062	Φωτιάδου Α. 0071
Τριάντος Γ.	0090Γ, 0100	
Τρίμμης Β.	P052	Χ
Τσαγκαράκης Α.	P081, P082, P083, P084, P085, P086, P087, P088	Χαλβατσιώτη Γ. P059, P060
Τσάκος Η.	0114, P041	Χανιώτης Δ. P073, P074, P075
	P107	Χαρίσης Ε. 0070, P104, P105, P106, P107
Τσάλα Ι.	P107	
Τσαμης Χ.	0106	Χαριτίδης Ν. 0114, P041
Τσάτσαρη Μ.	P033	Χαριτίδης Π. 0018
Τσάτσου Ι.	P045	Χαρίτος Φ. P046
Τσαυταρίδου Μ.	0071	Χατζηγαρόρου Ε. 0039
Τσέκος Α.	0005	Χατζηαντωνίου Γ. 0013
Τσελέντη Χ.	P093	Χατζηβασιλείου Γ. Ε. P109
Τσελεπίδης Σ.	0036	Χατζηγεωργιάδης Α. P091, P092
Τσέλκας Ο.	0090	Χατζηγεωργίου Ν. P103
Τσεσμελής Α.		Χατζηδημητρίου Γ. 0095
		Χατζηγιάννης Γ. P091, P092
Τσιάμπας Ε.	0060, P090	Χατζημαργαρίτης Κ. 0061, 0062
Τσικόπουλος Κ.	P076	Χατζής Δ. P011
Τσικούρας Κ.	0134	Χατζόπουλος Γ. P069
Τσίλιας Δ.	P073, P074, P075	Χιώτη Ι. 0115
Τσίντση Ε.	0063	Χονδρογιάννη Μ. P030, P039
Τσιολακίδου Γ.	P001	Χρίστογλου Ν. 0026, 0027, 0028
Τσίρος Δ.	0034	Χριστοδουλόπουλος Κ. P015, P019
Τσιρώνη Μ.	0132	Χριστοδούλου Α. 0101
Τσιρώνης Χ.	0074	Χριστοδούλου Ν. 0061, 0062
Τσιτσιφύλλα Χ.	0034	Χριστοδούλου Χ. P101
Τσοκανάρη Ι.	0006	Χριστολουκάς Ν. 0072
Τσολάκη Μ.	0006, P110	Χριστόπουλος Π. P108
Τσόλκας Π.	0037, 0038	Χρόνης Ε. 0053B
Τσοποζίδης Χ.	P091, P092	Χρόνης Σ. 0051
Τσούλας Δ.	0073	
Τσούσκας Ι.	0096	
Τσούφη Μ.	0025	

Ψ	
Ψαρά Μ.	0068
Ψαρρού Α.	P052

ΕΥΧΑΡΙΣΤΙΕΣ

Η Οργανωτική Επιτροπή του 28^{ου} Ιατρικού Συνεδρίου Ενόπλων Δυνάμεων ευχαριστεί τις παρακάτω εταιρείες για τη συμβολή τους στη διοργάνωση.

ΧΡΥΣΟΣ ΧΟΡΗΓΟΣ**ΑΣΗΜΕΝΙΟΣ ΧΟΡΗΓΟΣ****ΧΟΡΗΓΟΙ**

Pharmaceutical Laboratories S.A.

**Σ Υ Μ Π Λ Η Ρ Ω Μ Α Τ Α Δ Ι Α Τ Ρ Ο Φ Η Σ****Η πρώτη επιλογή στην έλλειψη ή ανεπάρκεια Βιταμίνης D**

Pharmaceutical Laboratories S.A.

www.uni-pharma.gr

Τα συμπληρώματα διατροφής δεν πρέπει να χρησιμοποιούνται ως υποκατάστατο μιας ισορροπημένης διαίας. Να μην γίνεται υπέρβαση της συνιστάμενης ημερήσιας δόσης. Τα προϊόντα δεν προορίζονται για την πρόληψη, αγωγή ή θεραπεία ανθρώπινης νόσου.

Fugentin®

Αμοξικιλίνη-Κλαβουλανικό οξύ

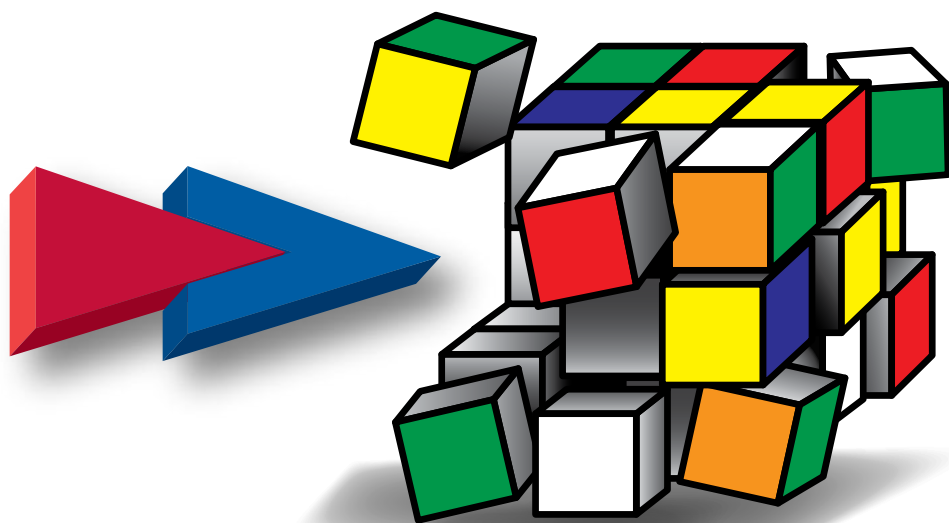

Δισκία επικαλυμμένα
με υμένιο (875+125)mg x 12



Σκόνη για πόσιμο εναιώρημα
σε φακελίσκο (875+125)mg x 12



ΔΟΣΟΛΟΓΙΑ

2 ή 3 φορές ημερησίως, βάσει ενδείξεων (ΠΧΠ)

FUGENTIN PD.ORA.SUS (875+125)MG/SACHET BTx12 SACHETS	Λ.Τ. 6.67 €
FUGENTIN F.C.TAB (875+125)MG/TAB BTx12 (3 BLIST.x4)	Λ.Τ. 3.86 €

Πριν τη συνταγογράφηση συμβουλευτείτε την ΠΧΠ.
Φαρμακευτικό προϊόν για το οποίο απαιτείται ιατρική συνταγή.

Αναφέρετε κάθε εικαζόμενη / πιθανολογούμενη ανεπιθύμητη ενέργεια απευθείας στον ΕΟΦ, σύμφωνα με το εθνικό σύστημα αναφοράς ανεπιθύμητων ενεργειών.

ELPEN Α.Ε. Φαρμακευτική Βιομηχανία

Τμήμα Επιστημονικής Ενήμερωσης

Παπαδιαμαντοπούλου 41, 11528 Αθήνα, Τηλ: 2107756226

Εθνικής Αντιστάσεως 114, 55134 Θεσσαλονίκη, Τηλ: 2310459920-1



www.elpen.gr